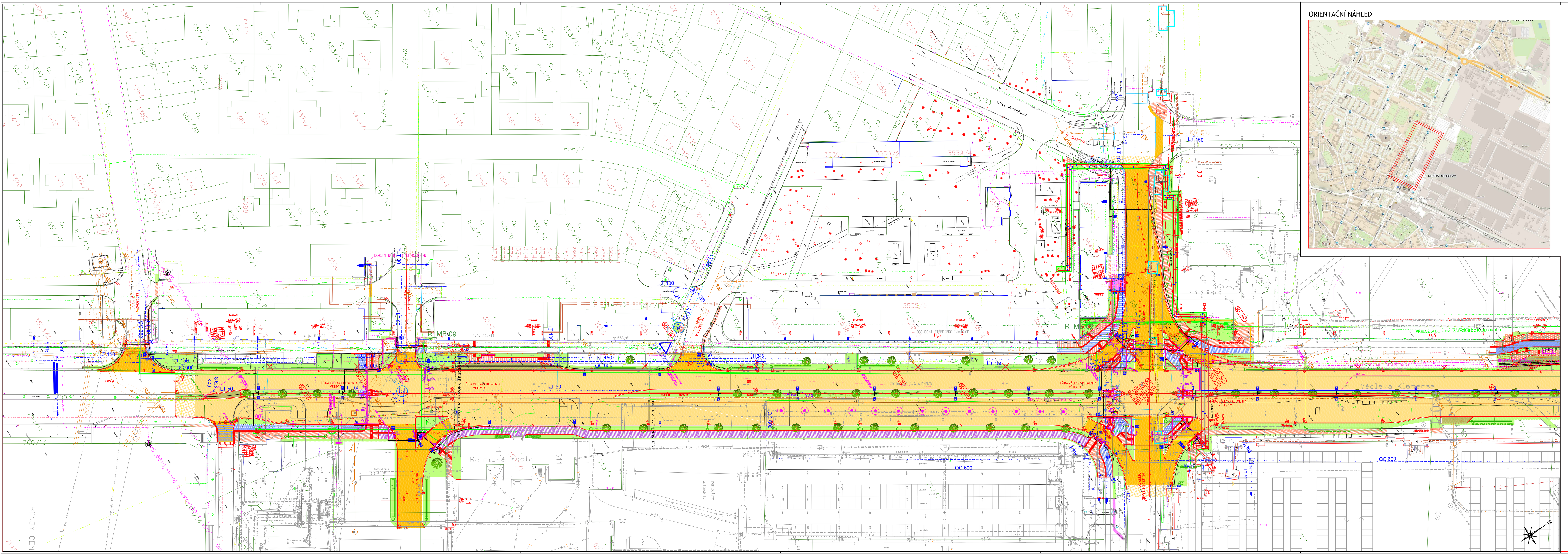

Jakub Dvořák

Digitálně podepsal Jakub Dvořák
Datum: 2022.02.02 09:12:28 +01'00'

LEGENDA PLOCH

	PLNÉ SOUVRSTVÍ HLAVNÍ KOMUNIKACE PRO AUTOMOBILOVOU DOPRAVU (ASFALTOVÝ BETON – KS I)
	SVRCHNÍ VRSTVY KOMUNIKACE PRO AUTOMOBILOVOU DOPRAVU (ASFALTOVÝ BETON – KS II)
	PLNÉ SOUVRSTVÍ VEDLEJŠÍ KOMUNIKACE PRO AUTOMOBILOVOU DOPRAVU (ASFALTOVÝ BETON – KS VII)
	KOMUNIKACE PRO PĚŠÍ (ZÁMKOVÁ DLAŽBA, TYP KOST, ŠEDÁ, FAZETOVÁ – KS III)
	CYKLOSTEZKA (ZÁMKOVÁ DLAŽBA, TYP KOST, ŠEDÁ, BEZFAZETOVÁ – KS III)
	SMÍŠENÁ CYKLOSTEZKA (ZÁMKOVÁ DLAŽBA, TYP KOST, ŠEDÁ, BEZFAZETOVÁ – KS III)
	AUTOBUSOVÉ ZASTÁVKY A PŘÍDLAŽBY (ŽULOVÁ DLAŽBA, ŘÁDKOVÁ, ŠEDÁ – KS VI)
	PLOCHY VJEZDŮ (ZÁMKOVÁ DLAŽBA, TYP KOST ŠEDÁ, FAZETOVÁ – KS IV)
	RELIEFNÍ DLAŽBA PRO NEVIDOMÉ (ZÁM. DLAŽBA., TYP CIHLA, ČERVENÁ, KS III)
	PARKOVACÍ STÁNÍ (ZASAKOVACÍ DLAŽBA, – KS IV)
	ZELEŇ (ZATRAVNĚNÍ – KS V)
	ULIČNÍ VPUSTI
	ZASAKOVACÍ ŠACHTY A RÝHY
	VÝSADBA STROMŮ
	TRVALKOVÉ ZÁHONY

INŽENÝRSKÉ SÍTĚ:

STÁVAJÍCÍ	RUŠENÉ	NOVÉ	
			VODOVOD VAK
		*	PŘELOŽKA VODOVODU VAK
		*	VODOVOD ŠKOENERGO
		*	KANALIZACE
			PŘÍPOJKY UV (PP DN160)
		*	PLYNOVOD STL
			HORKOVOD PRIMER
			TEPLOVOD SEKUNDER
			SILOVÁ VEDENÍ VN
			SILOVÁ VEDENÍ NN
			SDĚLOVACÍ VEDENÍ
			SDĚLOVACÍ VEDENÍ FIBERNET
			VEDENÍ SSZ
			PŘÍPOJKA NN SSZ + ŘADIČ
			VEDENÍ ČD TELEMATIKA
			VEDENÍ VEŘ. OSVĚTLENÍ
			LAMPY VEŘ. OSVĚTLENÍ
			OCHRANA VEDENÍ

STAVEBNÍ OBJEKTY

SO. 110	SO.110 – KOMUNIKACE
SO. 310	SO.310 – VODOVOD
SO. 410	SO.410 – VEŘEJNÉ OSVĚTLENÍ
SO. 420	SO.420 – SVĚTELNÉ SIGNALIZAČNÍ ZAŘÍZENÍ
SO. 430	SO.430 – TELEMATIKA
SO. 440	SO.440 – PŘELOŽKY SILOVÝCH VEDENÍ
SO. 450	SO.450 – PŘELOŽKY SDĚLOVACÍCH VEDENÍ CETIN
SO. 501	SO.501 – NOVÝ KOLEKTOR HORKOVODU
SO. 502	SO.502 – OCHRANA STÁVAJÍCÍHO KOLEKTORU
SO. 510	SO.510 – PŘELOŽKA HORKOVODU
SO. 810	SO.810 – SADOVÉ ÚPRAVY

* NENÍ SOUČÁSTÍ TÉTO PD

!!!PŘED ZAPOČETÍM STAVEBNÍCH PRACÍ SI MUSÍ ZHOTOVITEL NECHAT VYTÝČIT EXISTUJÍCÍ INŽENÝRSKÉ SÍTĚ!!!

SOUŘADNÝ SYSTÉM S-JTSK, VÝŠKOVÝ SYSTÉM BPV

Investor
Statutární Město Mladá Boleslav
Komenského náměstí 61, 293 49 Mladá Boleslav
IČ: 002 38 295

Koordinace stavby a profesí		
Koordinace stavby a technologie		
Zodpovědná osoba		

Ředitel ateliéru	Zodpovědný projektant	Tech. kontrola	Vypracoval
Ing. Jirák J.	Ing. Jirák J.	ing. Jirák J.	ing. Havelka J.

CR PROJECT CONSTRUCTIONS&ROADS
CR PROJECT s.r.o., POD BORKEM 319, 293 01 Mladá Boleslav
tel.: +420 326 700 666 GSM GATE: +420 606 602 039
fax: +420 326 700 665 e-mail: info@crproject.cz
URL: http://www.crproject.cz

stavba: KOMPLETNÍ ROZŠÍŘENÍ TŘÍDY VÁCLAVA KLEMENTA
objekt: -
část: stavební
obsah: *KOORDINAČNÍ SITUACE - ČÁST A*
název dig.souboru: 01_Situace.dwg
číslo přílohy: C3A

HIP:	Ing. Jan Havelka
číslo zakázky:	2019-018
stupeň dokumentace:	DUSP
datum:	10.2021
měřítko: 1:500	formát: 11 x A4
výkres číslo: C3A	výtisk číslo: