

Dodatek č. 1 ke smlouvě o dílo *č. K24-0129*

I. Smluvní strany:

Objednatel: Střední odborné učiliště Nové Strašecí

Číslo smlouvy objednatele: 15/14802201/2024
Číslo dodatku smlouvy: 15/14802201/2024/1/2024

Zastoupen: Ing. Bc. Janem Nechutným – ředitelem školy

Se sídlem: Sportovní 1135, Nové Strašecí, 271 80

IČO: 14802201

Zhotovitel: BOHEMIA PLAST GROUP s.r.o.

Sídlo: Železárenská 315, Kladno 272 01

Zastoupen Ing. Miroslav Lukášek, Ing. Martin Simon, jednatelé společnosti

IČO: 24725447

DIČ: CZ 24725447

Bankovní spojení: 

Smluvní strany se dohodly na změně předmětu smlouvy následovně: předmět smlouvy je rozšířen o položku – viz. nabídka N24-0638, která je nedílnou součástí tohoto dodatku.
Změna barvy vchodových dveří – školící středisko - RAL 8022 černá.

Celková cena za dílo je navýšena o 11 455 Kč bez DPH, tj. 13 861 Kč vč. DPH, což představuje méně než 10% z původní smluvní ceny a toto navýšení je v souladu se zákonem o VZ (§222).

Dodatek nabývá platnosti dnem podpisu smluvními stranami a účinnosti dnem uveřejnění v registru smluv. Uveřejnění provede objednatel.

Tento dodatek je vyhotovena ve dvou stejnopisech, z nichž každý má hodnotu originálu.

V Kladně, dne: 22/4/2024

V Novém Strašeci, dne:

Za zhotovitele:

Za objednatele:

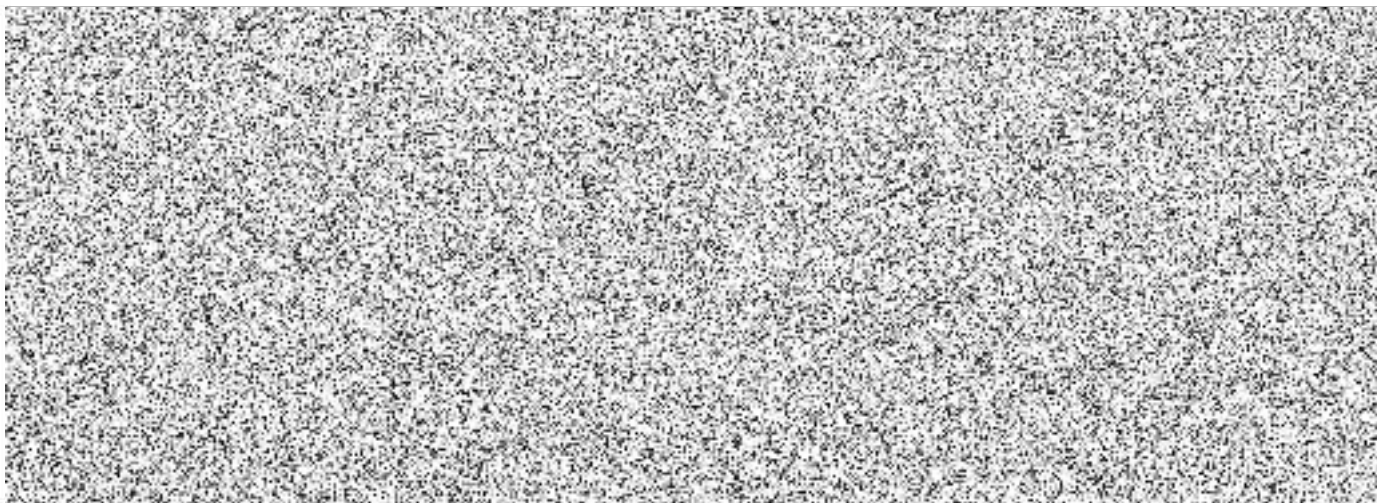



BOHEMIA PLAST GROUP s.r.o

Železárenská 315, 272 01 Kladno

IČ: 247 25 447

DIČ: CZ 247 25 447

Tel:

GSM:

E-mail:

WEB: www.bohemiaplast.cz

Nabídka: N24-0638

Obchodní zástupce:

Adresa zákazníka:

SOU Nové Strašecí
Sportovní 1135
271 80 Nové Strašecí



Vážený zákazníku,

děkujeme za Váš zájem o naše výrobky. Jsme **českým výrobcem kvalitních plastových, plastohliníkových a hliníkových oken a dveří** s výrobním závodem v Kladně. Nabízíme montáž oken a dveří z vícekomorových plastových profilů německé firmy **VEKA AG**, osazených celoobvodovým kováním **SIGENIA-AUBI** a izolačními dvojskly nebo trojskly, která jsou standardně spojena plastovým šedým termorámečkem. Profil **VEKA** je vyráběn s tloušťkou vnějších stěn **3mm**, čímž se řadí do **třídy "A"**.

Jsme nositelem certifikátu

ZARUČENĚ ČESKÁ OKNA



Více informací na
www.zaruceneceskaokna.cz

Hliníková okna, dveře a fasády z profilu **HUECK** nabízíme v běžném i protipožárním provedení. Okna i dveře jsou použitelné jak pro vnitřní prosklené konstrukce, tak i pro obvodové pláště.

Z12/30

Pozice	Množství	Popis	Cena / ks	Cena celkem
2A	1 Kus	Série: VEKA SL82 Rám: 7-komorový SL82 AD 73mm 101293 Křídlo: pevné zaskl. Barva: Exteriér / Interiér Barva rámu: mooreiche / bílá Barva křídla: mooreiche / bílá Kování: bez kování Par. Kování Výplň: 4-16-4 Iplus Advanced Ug=1,0 (dvojsklo) tl. 24mm Rozšíření: název rozšíření / poloha Passiv podkladní lišta Bopal dole Rozměry: 1570 mm x 1450 mm Váha skla: 38.474 Vnitřní náhled		
			5 470 Kč	5 470 Kč
	1 kus	Parapet vnější +mont.	1 403 Kč	1 403 Kč
	1,590 m	GUTMANN "40" bronz tmavý Šířka : 225 mm		
	2 kus	Boční krytka parapetu.		
	1 kus	Parapet vnitřní +mont	790 Kč	790 Kč
	1,595 m	PVC REHAU "bílá" Šířka : 250 mm		
	1 kus	Boční krytka oboustr.bílá 620mm		
9	5,980 m	Montáž - 2sklo 2A	225 Kč	1 346 Kč
14	6,040 m	Zednické začištění - Špaleta malá 2A	405 Kč	2 446 Kč

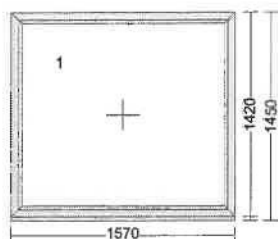

Suma položek		11 455 Kč
Sumy skupinu zboží: SKP (výrobky)	7 663 Kč	
Sumy skupinu zboží: SKM (montáže)	3 792 Kč	
Částka bez DPH		11 455 Kč
DPH 21%	21,00 %	2 406 Kč
Částka celkem		13 861 Kč

DŮLEŽITÉ INFORMACE:

- Platnost cenové nabídky je 1 měsíc od data zpracování
- Pohledy na okna a dveře jsou zobrazovány ze strany pantů
- Alternativní položky nejsou započteny v konečné ceně
- **ZDARMA** zaměření otvorů a uzavření smlouvy
- **ZDARMA** doprava do 50km při objednané montáži
- **ZDARMA** poradenství a tato cenová nabídka

DODACÍ LHŮTA: 3 - 8 týdnů dle typu výrobku a celkové povahy zakázky. Dodací lhůta běží od okamžiku podepsání závazné objednávky a zaplacení sjednané zálohy, přičemž obě tyto podmínky musí být splněny současně.

ZÁRUKA:

- 60 měsíců záruka na plastové výplně otvorů (profily, kování, sklo)
- 60 měsíců na okrasné dveřní výplně
- 24 měsíců na montáž, seřízení naší společností a příslušenství (parapety, žaluzie, sítě, rolety)
- 10 let na profily VEKA Spectral

Na vady vzniklé v důsledku zanedbání předepsané údržby, nebo neodbornou opravou a manipulací se záruka nevztahuje.
Nabízíme i pozáruční servis!

INFORMACE K MONTÁŽI: Naši montážníci zajistí odbornou montáž oken a dveří pro všechny druhy staveb. Odbornou montáží zákazník získá jistotu bezproblémového používání oken a dveří s deklarovanou zárukou.

Montáží se rozumí usazení rámu do otvoru, vyrovnání a ukotvení do ostění, zapnění montážní spáry, osazení křidel a seřízení. **Demontáží** pak vysazení křidel, vyřezání rámu a očištění vzniklého montážního otvoru. V rámci **zednického začištění** bude u rovného ostění začištěna montážní spára, u špalet bude začištěna vnitřní špaleta dle druhu špalety (vyplentování maltou, přizdění atd.). **Likvidací** se pak rozumí odvezení vymontovaných oken a suti při demontáži oken a hrubý úklid v místě montáže. Pokud zákazník požaduje úpravu otvoru (ubourání nebo přizdění), bude toto uvedeno v technické specifikaci a odsouhlaseno objednavatelem.

Při montáži oken a dveří nutno umožnit bezpečný přístup do domu či bytu, uvolnit před oknem prostor pro manipulaci cca 1,5 metru, umožnit přístup k zásuvce el. energie 230V. V případě zakázky se zednickým začištěním nutno zajistit také přístup k vodě. V případě, že součástí dodávky není demontáž, je nutno demontáž zajistit, případně jinak připravit stavební otvor, dle dohody ve smlouvě. Při výměně oken doporučujeme odstranit nebo bezpečně zakrýt nábytek a podlahu (karton, starý koberec).

Jedná-li se o novostavbu, je nutné, aby byl na stavbě váhorys. V případě, že zákazník nepožaduje pod dveře podkladní profil (purenit), je nutné, aby byl otvor podezděn. U okenních otvorů je nutné, aby byl parapet podbetonován, nejsou-li použity parapetní tvarovky porotherm. Dále Vám nabízíme doplnění montáže o uzávěry připojovací spáry (dle ČSN 746077), tj. instalace **parotěsné a paropropustné pásky**. Jejich cena není součástí celkové částky, není-li v nabídce uvedeno jinak. V případě požadavku provedení ošetření připojovací spáry musí zákazník připravit ostění jednotlivých otvorů tak, aby byla při aplikaci pásek na okna zajištěna dokonalá přilnavost těchto folií (nepřípustné větší nerovnosti).

Předběžná cenová nabídka neobsahuje cenu za manipulační techniku pro montáž nadrozměrných prvků a prvků s hmotností nad 150kg. Použití manipulační techniky bude řešeno při zaměření na stavbě obchodním zástupcem. Dle zjištění na stavbě bude stanovena cena za manipulační techniku, o kterou bude navýšena celková částka aktualizované nabídky, resp. smlouvy, pokud si ji nezajistí sám objednatel.

ZÁVAZNÁ OBJEDNÁVKA: Součástí objednávky je specifikace zakázky (cenová nabídka). Zákazník stvrzuje barvy oken a dveří, členění a otevírání oken, požadované příslušenství (parapety, žaluzie, sítě), druh zasklení (dvojsklo, trojsklo).

ZPRACOVÁNÍ OSOBNÍCH ÚDAJŮ: Bližší informace ke GDPR najdete na www.bohemiaplast.cz.

Věříme, že Vás naše nabídka zaujala a těšíme se na spolupráci s Vámi.

**S přátelským pozdravem
za společnost BOHEMIA PLAST GROUP s.r.o.**

