

SMLOUVA O DÍLO č. K24 - 0129

I. Smluvní strany:

Objednatel: Střední odborné učiliště Nové Strašecí
Číslo smlouvy objednatele: 15/14802201/2024
Zastoupen: Ing. Bc. Janem Nechutným – ředitelem školy
Se sídlem: Sportovní 1135, Nové Strašecí, 271 80
IČO: 14802201

Zhotovitel: BOHEMIA PLAST GROUP s.r.o.
Sídlo: Železárenská 315, Kladno 272 01
Zastoupen: Ing. Miroslav Lukášek, Ing. Martin Simon, jednatelé společnosti
IČO: 24725447
DIČ: CZ 24725447
Bankovní spojení: 

II. Předmět plnění:

Předmětem smlouvy o dílo je "Výměna skleněných výplní a výměna dveří" - SOU Nové Strašecí – viz. nabídka N24_0326 a AL24-0067, které jsou nedílnou součástí smlouvy.

III. Termíny plnění:

Zhotovitel se zavazuje provést dílo dle odst. II této smlouvy v těchto termínech:

- 1) zahájení prací: po podpisu smlouvy
- 2) montáž plastových oken: **10. 6. 2024**
- 3) montáž Al stěny +2kř.dveře: **11. – 12. 6. 2024**

IV. Cena, fakturace:

Smluvní cena za dílo činí 304.310 Kč bez DPH, tj. 368.215 Kč vč. DPH.

Objednatel neposkytuje zálohu!

Cenu provedeného díla bude uhrazena na základě faktury se lhůtou splatnosti 30 dní.

V. Smluvní pokuty a úroky z prodlení:

a) Ze strany zhotovitele v případě nesplnění termínu činí pokuta 0,05 % z ceny díla za každý započatý den.

b) Při nezaplacení v termínu splatnosti je objednatel povinen uhradit 0,05 % z dlužné částky za každý den prodlení.

VI. Předání a převzetí:

Závazek zhotovitele provést dílo je splněn jeho řádným ukončením. Dílo se považuje za řádně ukončené, jestliže bude mít při převzetí jen takové vady a nedodělky, které samy o sobě ani ve spojení s jinými nebrání jeho užívání.

Dílo se považuje za předané a převzaté i v případě, že se objednatel nedostavil k podpisu předávacího protokolu, ačkoliv k tomu byl řádně vyzván nebo tento předávací protokol odmítl podepsat.

VII. Záruka:

Záruka 5 let na celé dílo. Záruční doba začíná běžet dnem předání (viz. předávací protokol).

Na vady vzniklé v důsledku zanedbání předepsané údržby, nebo neodbornou opravou a manipulací se záruka nevztahuje.

VIII. Kvalita a jakost:

Veškeré práce budou provedeny v kvalitě požadované objednatelem, dle platných předpisů a norem.

IX. Odstoupení od smlouvy:

Objednatel je oprávněn až do okamžiku předání díla od této smlouvy odstoupit vyhrazením odstupného ze sjednané ceny díla ve výši prokazatelně vynaložených nákladů na rozpracované dílo.

Smlouva se zrušuje odstoupením, když objednatel oznámí druhé straně, že svého práva využívá a sjednanou částku uhradí.

Objednatel může odstoupit od smlouvy i při hrubém porušení smlouvy ze strany dodavatele.

X. Závěrečná ustanovení:

Zhotovitel zodpovídá za škody způsobené v průběhu provádění díla na majetku objednatele.

Tato smlouva se může měnit a doplňovat jen písemnými dodatky oboustranně odsouhlasenými.

Objednatel prohlašuje, že má dostatek finančních prostředků na úhradu předmětu plnění smlouvy.

Zhotovitel prohlašuje, že je seznámen ze své profese se všemi právy a povinnostmi, které pro něho vyplývají z právních předpisů a že on i jeho zaměstnanci jsou poučeni a vyškoleni z předpisů o bezpečnosti práce a ochrany zdraví při práci a o požární ochraně a seznámeni s umístěním hl. uzávěru plynu, vody a el. energie.

Smlouva nabývá platnosti dnem podpisu smluvními stranami a účinnosti dnem uveřejnění v registru smluv. Uveřejnění provede objednatel.

Tato smlouva je vyhotovena ve dvou stejnopisech, z nichž každý má hodnotu originálu.

V Kladně, dne: 12. 4. 2024

V Novém Strašecí, dne: 11. 4. 2024

Za zhotovitele:

Za objednatele:

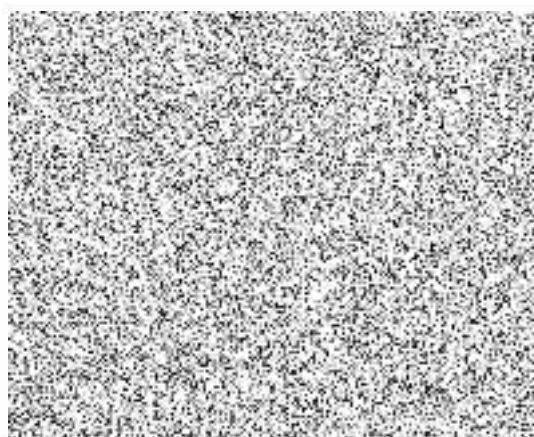
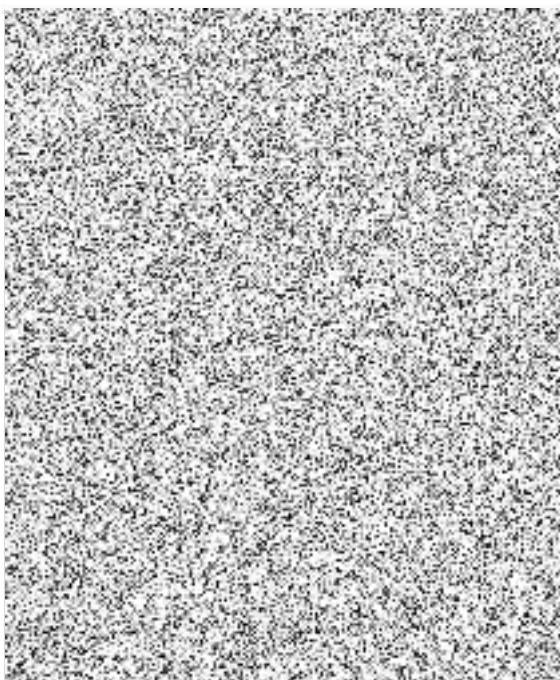



BOHEMIA PLAST GROUP s.r.o

Železárenská 315, 272 01 Kladno

IČ: 247 25 447

DIČ: CZ 247 25 447

Tel:

GSM:

E-mail:

WEB: www.bohemiaplast.cz

Nabídka: N24-0326

Obchodní zástupce:

Adresa zákazníka:

SOU Nové Strašecí
Sportovní 1135
271 80 Nové Strašecí

Vážený zákazníku,

děkujeme za Váš zájem o naše výrobky. Jsme českým výrobcem kvalitních plastových, plastohliníkových a hliníkových oken a dveří s výrobním závodem v Kladně. Nabízíme montáž oken a dveří z vícekomorových plastových profilů německé firmy **VEKA AG**, osazených celoobvodovým kováním **SIGENIA-AUBI** a izolačními dvojskly nebo trojskly, která jsou standardně spojena plastovým šedým termorámečkem. Profil **VEKA** je vyráběn s tloušťkou vnějších stěn **3mm**, čímž se řadí do třídy "A".

Jsme nositelem certifikátu

ZARUČENĚ ČESKÁ OKNA



Více informací na
www.zaruceneceskaokna.cz

Hliníková okna, dveře a fasády z profilu **HUECK** nabízíme v běžném i protipožárním provedení. Okna i dveře jsou použitelné jak pro vnitřní prosklené konstrukce, tak i pro obvodové pláště.

Z12/39

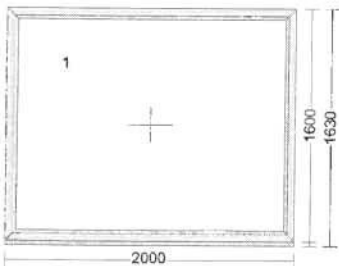
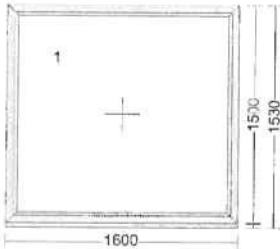
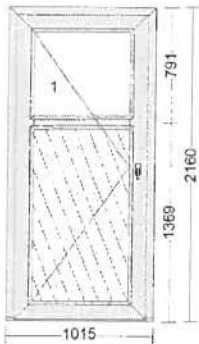
Pozice	Množství	Popis	Cena / ks	Cena celkem
1	1 Kus	 <p>Série: VEKA SL82 Rám: 7-komorový SL82 AD 73mm 101293 Křídlo: pevné zaskl. Barva: Exteriér / Interiér Barva rámu: mooreiche / bílá Barva křídla: mooreiche / bílá Kování: bez kování Par. Kování</p> <p>Výplň: Dvojsklo: Planibel Clearlite - 6/14/lplus 1.0 - 6/ Ug=1.00 tl. 26mm rámeček: šedá (RAL 7040)</p> <p>Rozšíření: název rozšíření / poloha Passiv podkladní lišta Bopal dole</p> <p>Rozměry: 2000 mm x 1630 mm Váha skla: 84.889</p> <p>Vnitřní náhled</p>	10 190 Kč	10 190 Kč
2	2 Kus	 <p>Série: VEKA SL82 Rám: 7-komorový SL82 AD 73mm 101293 Křídlo: pevné zaskl. Barva: Exteriér / Interiér Barva rámu: mooreiche / bílá Barva křídla: mooreiche / bílá Kování: bez kování Par. Kování</p> <p>Výplň: 4-16-4 lplus Advanced Ug=1,0 (dvojsklo) tl. 24mm</p> <p>Rozšíření: název rozšíření / poloha Passiv podkladní lišta Bopal dole</p> <p>Rozměry: 1600 mm x 1530 mm Váha skla: 41.653</p> <p>Vnitřní náhled</p>	4 989 Kč	9 978 Kč
3	1 Kus	 <p>Série: VEKA SL82 Rám: 7-kom.SL82 AD 83mm +Al práh Křídlo: vchodové 125mm DOVNITŘ Barva: Exteriér / Interiér Barva rámu: mooreiche / bílá Barva křídla: mooreiche / bílá Kování: VD AUTOMAT LEVÉ Par. Kování</p> <p>Výplň: Barva pantů na VD: bílá 4-16-4 lplus Advanced Ug=1,0 (dvojsklo) tl. 24mm, HPL deska standard - tl. 24mm bílá/nussbaum RE 2178.007</p> <p>Příčky: sklodělicí 94mm Rozměry: 1015 mm x 2160 mm Váha skla: 8.587, 0.003</p> <p>Vnitřní náhled</p>	25 010 Kč	25 010 Kč
	1 soup	HOPPE K/K New York 54mm F4 1810H/3331/3410 F4 TT2 TT2 = s viditelnými šrouby		
		Mezisoučet:	45 178 Kč	

Pozice	Množství	Popis	Cena / ks	Cena celkem
--------	----------	-------	-----------	-------------

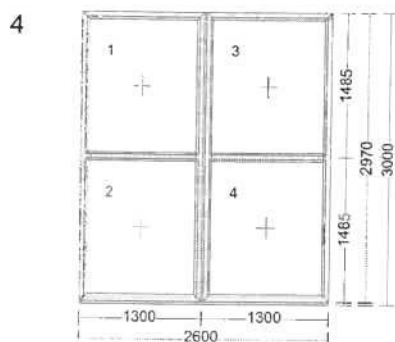

1 Kus

Série: **VEKA SL82**
Rám: 2 * 7-komorový SL82 AD 73mm 101293
Křídlo: 4 * pevné zaskl.
Barva rámu: bílá
Barva křídla: bílá
Kování: 4 * bez kování
Par. Kování

Spoj: Spojka 20/82mm dilatační
Výplň: 4 * 4-16-4 Iplus Advanced Ug=1,0 (dvojsklo)
 tl. 24mm
Rozšíření: **název rozšíření** / **poloha**
 Passiv podkladní lišta Bopal dole
Rozměry: 2600 mm x 3000 mm
Váha skla: 4 * 33.270
Vnitřní náhled

17 873 Kč 17 873 Kč

1 kus Parapet vnější + mont.

2 102 Kč 2 102 Kč

2,900 m GUTMANN "40" bílá
 Šířka : 240 mm

2 kus Boční krytka parapetu.

17,200 m Začiš.lišta 40mm bílá dl.

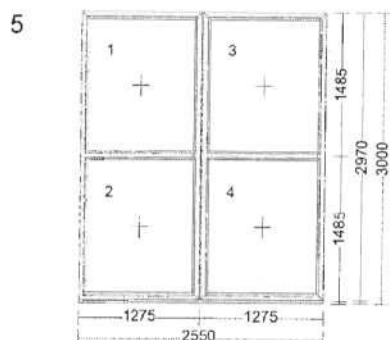

1 Kus

Série: **VEKA SL82**
Rám: 2 * 7-komorový SL82 AD 73mm 101293
Křídlo: 4 * pevné zaskl.
Barva rámu: bílá
Barva křídla: bílá
Kování: 4 * bez kování
Par. Kování

Spoj: Spojka 20/82mm dilatační
Výplň: 4 * 4-16-4 Iplus Advanced Ug=1,0 (dvojsklo)
 tl. 24mm

Rozšíření: **název rozšíření** / **poloha**
 Passiv podkladní lišta Bopal dole

Rozměry: 2550 mm x 3000 mm

Váha skla: 4 * 32.568

Vnitřní náhled

17 705 Kč 17 705 Kč

1 kus Parapet vnější + mont.

1 895 Kč 1 895 Kč

2,600 m GUTMANN "40" bílá
 Šířka : 240 mm

2 kus Boční krytka parapetu.

17,100 m Začiš.lišta 40mm bílá dl.

Mezisoučet: 84 753 Kč

Pozice	Množství	Popis	Cena / ks	Cena celkem
--------	----------	-------	-----------	-------------

6 1 Kus

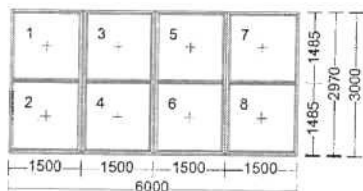

Série: VEKA SL82
Rám: 4 * 7-komorový SL82 AD 73mm 101293
Křídlo: 8 * pevné zaskl.
Barva rámu: bílá
Barva křídla: bílá
Kování: 8 * bez kování
Par. Kování

Spoj: 3 x Spojka 20/82mm dilatační
Výplň: 8 * 4-16-4 Iplus Advanced Ug=1,0 (dvojsklo)
 tl. 24mm

Rozšíření: **název rozšíření** / **poloha**
 Passiv podkladní lišta Bopal dole

Rozměry: 6000 mm x 3000 mm
Váha skla: 4 * 38.890, 4 * 38.609

Vnitřní náhled

39 543 Kč 39 543 Kč

1 kus Parapet vnější + mont.

4 238 Kč 4 238 Kč

6,000 m GUTMANN "40" bílá
 Šířka : 240 mm

2 kus Boční krytka parapetu.

24,000 m Začiš.lišta 40mm bílá dl.

7

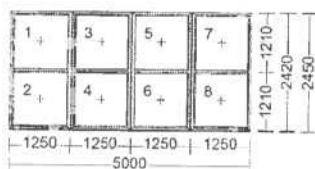

1 Kus

Série: VEKA SL82
Rám: 4 * 7-komorový SL82 AD 73mm 101293
Křídlo: 8 * pevné zaskl.
Barva rámu: bílá
Barva křídla: bílá
Kování: 8 * bez kování
Par. Kování

Spoj: 3 x Spojka 20/82mm dilatační
Výplň: 8 * 4-16-4 Iplus Advanced Ug=1,0 (dvojsklo)
 tl. 24mm

Rozšíření: **název rozšíření** / **poloha**
 Passiv podkladní lišta Bopal dole

Rozměry: 5000 mm x 2450 mm
Váha skla: 4 * 25.628, 4 * 25.402

Vnitřní náhled

31 297 Kč 31 297 Kč

1 kus Parapet vnější + mont.

3 549 Kč 3 549 Kč

5,000 m GUTMANN "40" bílá
 Šířka : 240 mm

Mezisoučet: 163 380 Kč

Pozice	Množství	Popis	Cena / ks	Cena celkem
	2 kus	Boční krytka parapetu.		
	19,800 m	Začiš.lišta 40mm bílá dl.		
8	6,350 m	Montáž - vchodové dveře / HS portál 3	300 Kč	1 905 Kč
9	118,460 m	Montáž - 2sklo 1, 2, 4, 5, 6, 7	225 Kč	26 654 Kč
10	13,550 m	Demontáž - kov 1, 3	140 Kč	1 897 Kč
11	13,550 m	Likvidace 1, 3	35 Kč	474 Kč
12	98,860 m	Likvidace všech skel 4, 5, 6, 7	25 Kč	2 472 Kč
13	26,130 m	Zednické začištění - Rovné ostění 1, 2, 3	200 Kč	5 226 Kč
14	1 Kus	Lešení	5 000 Kč	5 000 Kč

Suma položek		207 008 Kč
Sumy skupinu zboží: SKP (výrobky)	163 380 Kč	
Sumy skupinu zboží: SKM (montáže)	43 628 Kč	
Částka bez DPH		207 008 Kč
DPH 21%	21,00 %	43 472 Kč
Částka celkem		250 480 Kč =====

DŮLEŽITÉ INFORMACE:

- Platnost cenové nabídky je 1 měsíc od data zpracování
- Pohledy na okna a dveře jsou zobrazovány ze strany pantů
- Alternativní položky nejsou započteny v konečné ceně
- **ZDARMA** zaměření otvorů a uzavření smlouvy
- **ZDARMA** doprava do 50km při objednané montáži
- **ZDARMA** poradenství a tato cenová nabídka

DODACÍ LHŮTA: 3 - 8 týdnů dle typu výrobku a celkové povahy zakázky. Dodací lhůta běží od okamžiku podepsání závazné objednávky a zaplacení sjednané zálohy, přičemž obě tyto podmínky musí být splněny současně.

ZÁRUKA:

- 60 měsíců záruka na plastové výplně otvorů (profily, kování, sklo)
- 60 měsíců na okrasné dveřní výplně
- 24 měsíců na montáž, seřízení naší společností a příslušenství (parapety, žaluzie, sítě, rolety)
- 10 let na profily VEKA Spectral

Na vady vzniklé v důsledku zanedbání předepsané údržby, nebo neodbornou opravou a manipulací se záruka nevztahuje.
Nabízíme i pozáruční servis!

INFORMACE K MONTÁŽI: Naši montážníci zajistí odbornou montáž oken a dveří pro všechny druhy staveb. Odbornou montáží zákazník získá jistotu bezproblémového používání oken a dveří s deklarovanou zárukou.

Montáží se rozumí usazení rámu do otvoru, vyrovnaní a ukotvení do ostění, zapěnění montážní spáry, osazení křídel a seřízení. **Demontáží** pak vysazení křídel, vyřezání rámu a očištění vzniklého montážního otvoru. V rámci **zednického začištění** bude u rovného ostění začištěna montážní spára, u špalet bude začištěna vnitřní špaleta dle druhu špalety (vyplentování maltou, přizdění atd.). **Likvidací** se pak rozumí odvezení vymontovaných oken a suti při demontáži oken a hrubý úklid v místě montáže. Pokud zákazník požaduje úpravu otvoru (ubourání nebo přizdění), bude toto uvedeno v technické specifikaci a odsouhlaseno objednavatelem.

Při montáži oken a dveří nutno umožnit bezpečný přístup do domu či bytu, uvolnit před oknem prostor pro manipulaci cca 1,5 metru, umožnit přístup k zásuvce el. energie 230V. V případě zakázky se zednickým začištěním nutno zajistit také přístup k vodě. V případě, že součástí dodávky není demontáž, je nutno demontáž zajistit, případně jinak připravit stavební otvor, dle dohody ve smlouvě. Při výměně oken doporučujeme odstranit nebo bezpečně zakrýt nábytek a podlahu (karton, starý koberec).

Jedná-li se o novostavbu, je nutné, aby byl na stavbě váhorys. V případě, že zákazník nepožaduje pod dveře podkladní profil (purenit), je nutné, aby byl otvor podezděn. U okenních otvorů je nutné, aby byl parapet podbetonován, nejsou-li použity parapetní tvarovky porotherm. Dále Vám nabízíme doplnění montáže o uzávěry přípojovací spáry (dle ČSN 746077), tj. instalace **parotěsné a paropropustné pásky**. Jejich cena není součástí celkové částky, není-li v nabídce uvedeno jinak. V případě požadavku provedení ošetření přípojovací spáry musí zákazník připravit ostění jednotlivých otvorů tak, aby byla při aplikaci pásek na okna zajištěna dokonalá přilnavost těchto folií (nepřípustné větší nerovnosti).

Předběžná cenová nabídka neobsahuje cenu za manipulační techniku pro montáž nadrozměrných prvků a prvků s hmotností nad 150kg. Použití manipulační techniky bude řešeno při zaměření na stavbě obchodním zástupcem. Dle zjištění na stavbě bude stanovena cena za manipulační techniku, o kterou bude navýšena celková částka aktualizované nabídky, resp. smlouvy, pokud si ji nezajistí sám objednatel.

ZÁVAZNÁ OBJEDNÁVKA: Součástí objednávky je specifikace zakázky (cenová nabídka). Zákazník stvrzuje barvy oken a dveří, členění a otevírání oken, požadované příslušenství (parapety, žaluzie, sítě), druh zasklení (dvojsklo, trojsklo).

ZPRACOVÁNÍ OSOBNÍCH ÚDAJŮ: Bližší informace ke GDPR najdete na www.bohemiaplact.cz.

Věříme, že Vás naše nabídka zaujala a těšíme se na spolupráci s Vámi.

S přátelským pozdravem
za společnost **BOHEMIA PLAST GROUP s.r.o.**





SOU N. Strašecí

27.03.2024

Nabídka

číslo: AL24-0067

Vážení,

Děkujeme za poptávku, nabízíme Vám výrobky z hliníkového systému HUECK.

Cenová nabídka je platná 30 kalendářních dní.

Poz.001

1 Ks Dveřní prvek 2900 mm x 2570 mm, sestávající z pěti pevných polí a 2kř. dveří.

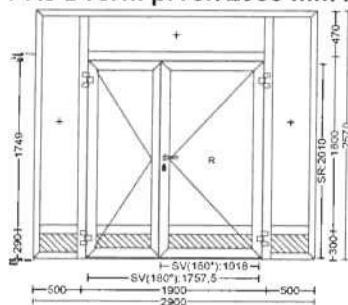

Měřítko 1:75

Pohled zvenku

Systém: Hueck WS/DS 075 Eco Zaskl. lišta: Obrys hranatá

Profily:

Rám: 850001 Rámový profil 75/40/65, 852605 Prahový profil 75/15/20

Sloupek: 850301 Příčkový profil 75/40/90

Dv.křídlo: 852200 Dveřní křídlový profil dovnitř otev. 75/75/75, 852201 Dveřní křídlový profil ven otev. 75/50/100

Popis dveří:

Dveře 2-křídlové otvíravé ven P

Napojení na podlahu:

Hueck 200 lícující

Přídavné díly na jeden prvek:

1 Ks	Demontáž	10940mm
1 Ks	Zednické zač. / rovné	10940mm
1 Ks	Vložka	45/45
1 Ks	Samozav.	TS4000/AR/
1 Ks	Likvidace	

Kování na jeden prvek:

4 Ks	Z 981067 02.1001 Dveřní pant třídílný ALU	přírodní elox
1 Ks	Z 921165 31.0001 Zámek WILKA D=39 mm L/P 1kř. a 2kř. čtyřhran 9 mm	nerez
1 Ks	Z 921198 31.0001 Protiplech WILKA U stulp 24x6 mm L/P	nerez
2 Ks	Z 913566 02.0001 Klika jednostranná / oblý tvar	přírodní elox
2 Ks	Z 913517 02.0001 Rozeta oválná	přírodní elox
1 Ks	Z 921253 31.0001 Rozvora zafrézovaná D39 L/P	nerez

Povrchové úpravy:

Profily: RAL 8017 (Čokoládová hnědá)

Výplň:

4 Ks	HPL panel / tl. 24mm Upřesnit barvu výplně!
5 Ks	2x4mm 4/16/4 Ug=1,0 U=1,0 RW=30dB

Poznámky:

Upřesnit barvu lakování a požadavky na vybavení dveří!!!

Včetně montáže bez utěsnění k budově za cenu:

Cena za jednotku/Celková cena	108 113 Kč	108 113 Kč
Mezisoučet		108 113 Kč
Odečítána 10% sleva		-10 811 Kč
	Celkem bez DPH	97 302 Kč
	21% DPH	20 433 Kč
	Cena s DPH	117 735 Kč