

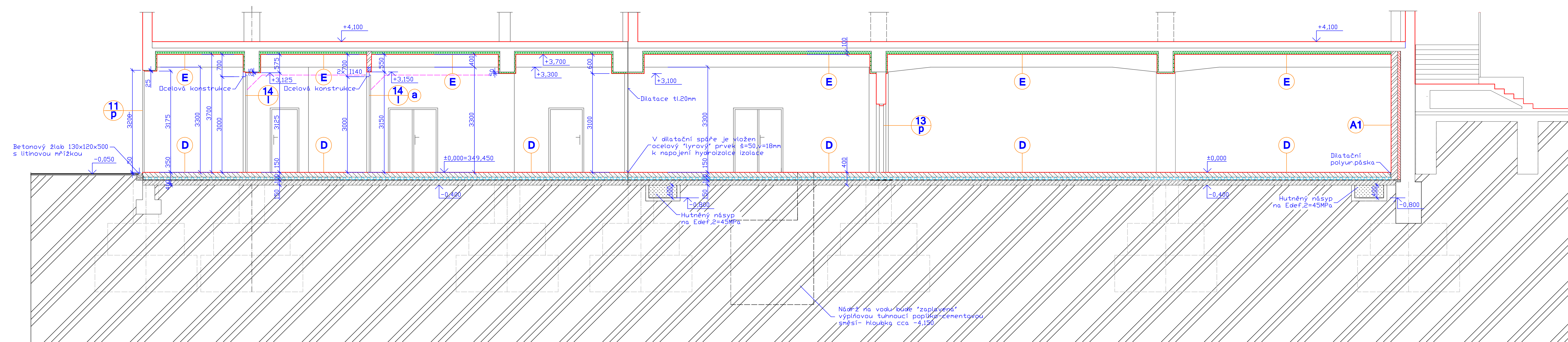





Řez E - E' - výsek

M.1: 50



Legenda zdiva:

- | | |
|---|--|
|  | Stávající zdvo a konstrukce |
|  | Přesné pórobetonové tvárnice na zdíci fmel, H.100-200 + perlinka |
|  | Teplná izolace - XPS polystyrén, tl.100mm |
|  | Minerální tepelné izolační desky, H.50-100mm |
|  | Teplná izolace - ultralehká pórobetonová deska tl.100mm |

Zodp. projektant: ing.arch. P. Pašek, ing.arch. J. Zelénka		ing.arch. P. Pašek, č. 121074/16 V Brázděho 2635/416, 272 01 ADON 2, tel.: 442808745 ing.arch. Zelénka, č. 1878/16 J. Ústředí 1632, 272 09 KLADNO 1, tel.: 24252792	
Místní stavby: Vinařice – Hornický skanzen Mayrau		Formář: 6A4	
Investor: Státněobchodní vlastivědné muzeum v Kladně, přísp. org. (Stř. kraj)		Datum: 2. 2022	
Akce: Stavební úpravy v suterénu objektu č.21		Stupeň: DSP/DPS	
		Č. zak.: 15/21	
Část: Stavební		Arch. č.	
Obsah: D.1.b) Řez E – E' – výšek		Měř.: Č. výšek: 13	