STÁVAJÍCÍ STAV - KUCHYŇ

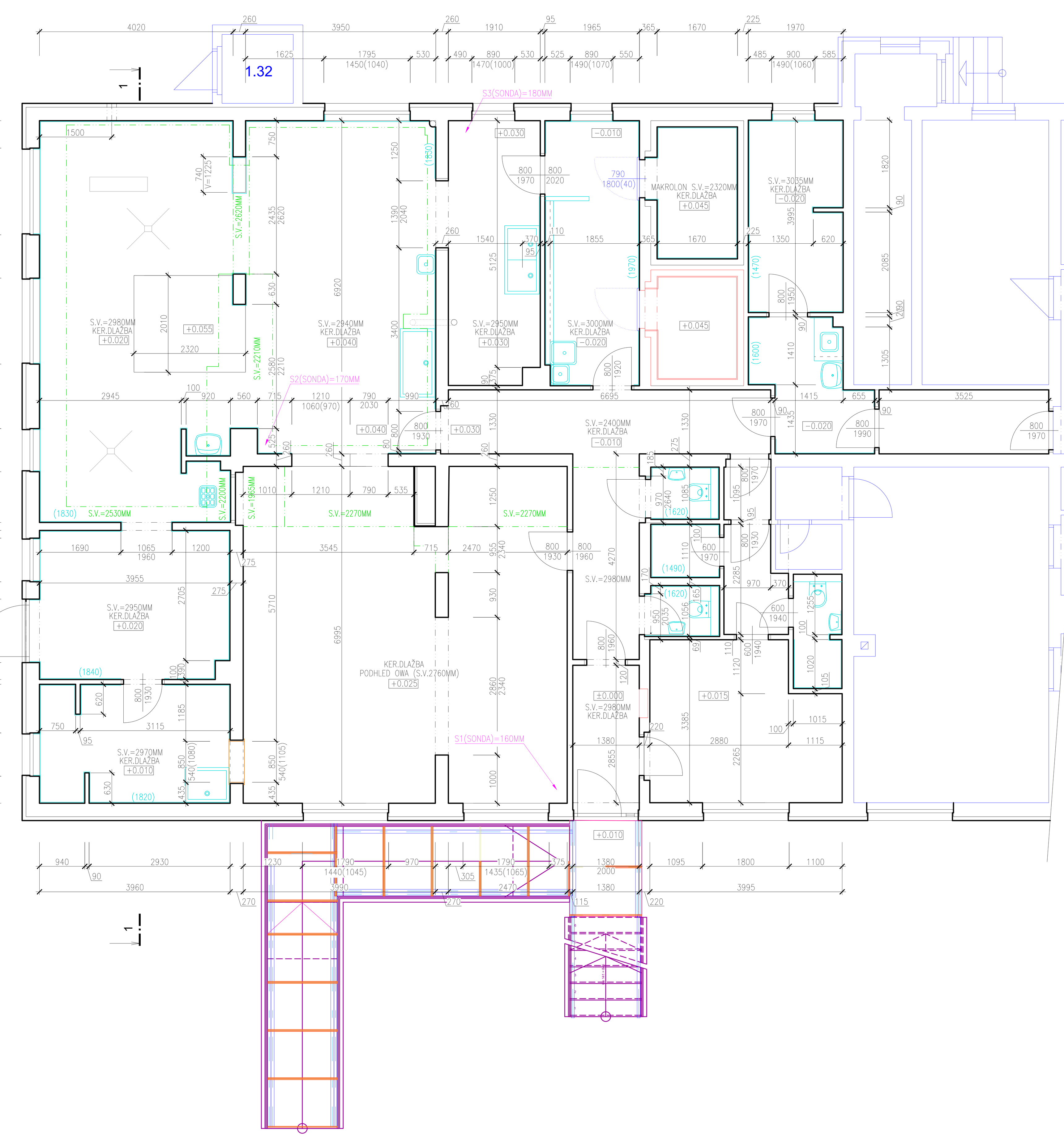

NOVÝ STAV - KUCHYŇ

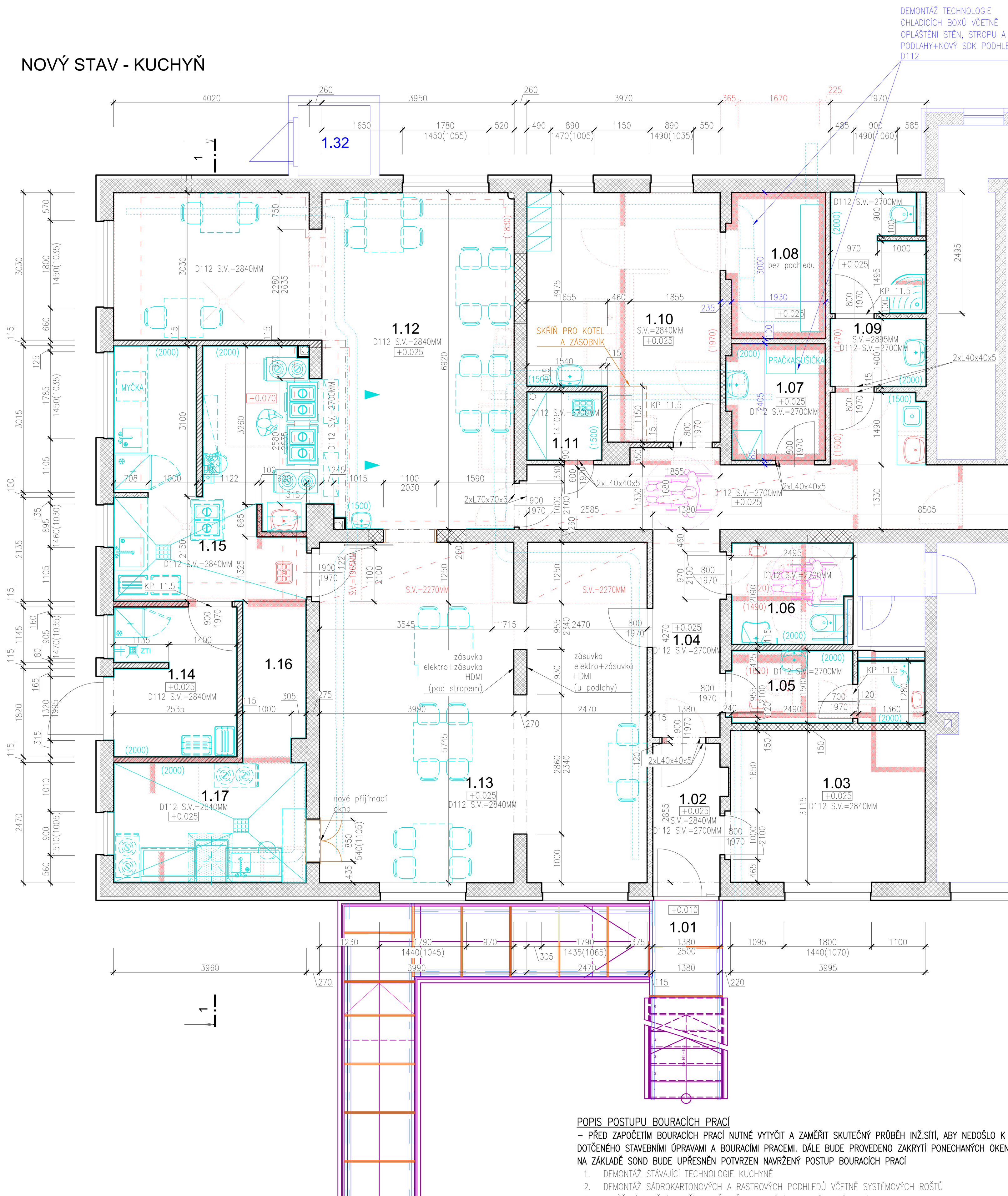

ŘEZ NOVÝ STAV - BUDE POTVRZENO NA ZÁKLADĚ SONDY

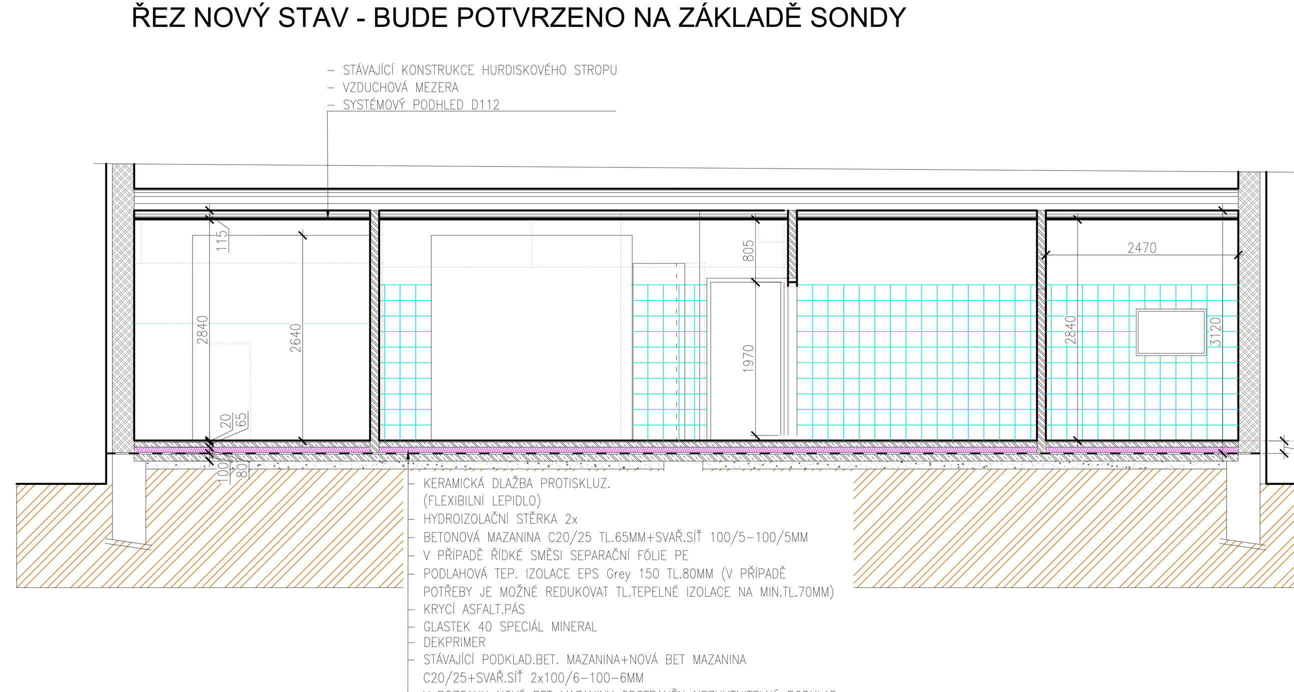

UPRAVOVANÁ ČÁST OBJEKTU

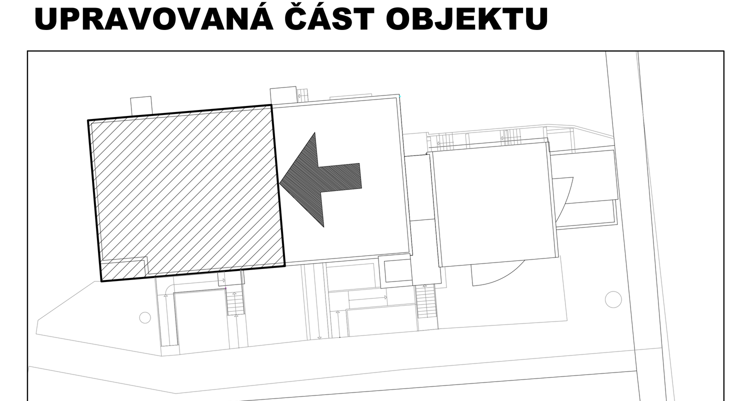

LEGENDA MÍSTNOSTÍ

označ.	místnost	plocha (m^2)	podlaha	stěny	strop	poznámka
1.01	STÁVAJÍCÍ NÁJEZDOVÁ RAMPA +SCHODIŠTĚ	24.95	PÓROROŠT	–	–	–
1.02	ZÁDVEŘÍ	4.43	KERAMICKÁ DLAŽBA PROTISKLUZ	ŠTUKOVÁ OMÍTKA	SDK PODHLED	
1.03	KANCELÁŘ KUCHYŇ NENÍ TRVALÝM PRACOVIŠTĚM	12.56	VINYL	ŠTUKOVÁ OMÍTKA	SDK PODHLED	–
1.04	CHODBA	26.76	KERAMICKÁ DLAŽBA PROTISKLUZ	HLADKÁ OMÍTKA	SDK PODHLED	–
1.05	WC MUŽI	5.70	KERAMICKÁ DLAŽBA PROTISKLUZ	ŠTUKOVÁ OMÍTKA	SDK PODHLED	KERAM.OBKLAD (2000)
1.06	WC ŽENY + INTEGROVANÉ WC PRO TĚLESNĚ POSTIŽENÉHO	5.11	KERAMICKÁ DLAŽBA PROTISKLUZ	ŠTUKOVÁ OMÍTKA	SDK PODHLED	KERAM.OBKLAD (2000)
1.07	TECHNICKÁ MÍSTNOST PROVOZU	4.78	KERAMICKÁ DLAŽBA PROTISKLUZ	ŠTUKOVÁ OMÍTKA	SDK PODHLED	KERAM.OBKLAD (2000)
1.08	SKLAD ŠATNA	6.02	KERAMICKÁ DLAŽBA PROTISKLUZ	ŠTUKOVÁ OMÍTKA	ŠTUKOVÁ OMÍTKA	–
1.09	WC+SPRCHA PERSONÁL KUCHYŇ	7.57	KERAMICKÁ DLAŽBA PROTISKLUZ	ŠTUKOVÁ OMÍTKA	SDK PODHLED	KERAM.OBKLAD (2000)
1.10	ŠATNA PERSONÁL KUCHYŇ	18.44	KERAMICKÁ DLAŽBA PROTISKLUZ	ŠTUKOVÁ OMÍTKA	SDK PODHLED	KERAM.OBKLAD ŠTUK.OMÍTKA
1.11	ÚKLID	2.22	KERAMICKÁ DLAŽBA PROTISKLUZ	ŠTUKOVÁ OMÍTKA	SDK PODHLED	KERAM.OBKLAD (1500)
1.12	JÍDELNA Č.1 (KAPACITA 16 OSOB) VÝDEJ JÍDEL	39.21	KERAMICKÁ DLAŽBA PROTISKLUZ	ŠTUKOVÁ OMÍTKA	SDK PODHLED	–
1.13	JÍDELNA Č.2 (KAPACITA 14 OSOB) ODVOZ ŠPINAVÉHO NÁDOBÍ	45.83	KERAMICKÁ DLAŽBA PROTISKLUZ	ŠTUKOVÁ OMÍTKA	SDK PODHLED	OMYV.NÁTĚR (1500)
1.14	ZÁDVEŘÍ + ZÁSOBOVÁNÍ	7.87	KERAMICKÁ DLAŽBA PROTISKLUZ	ŠTUKOVÁ OMÍTKA	SDK PODHLED	KERAM.OBKLAD (2000)
1.15	KUCHYŇ – VÝDEJ JÍDEL 2x ZAMĚSTNANEC NENÍ TRVALÝM PRACOVIŠTĚM	21.13	KERAMICKÁ DLAŽBA PROTISKLUZ	ŠTUKOVÁ OMÍTKA	SDK PODHLED	KERAM.OBKLAD (2000)
1.16	CHODBA	4.24	KERAMICKÁ DLAŽBA PROTISKLUZ	ŠTUKOVÁ OMÍTKA	SDK PODHLED	KERAM.OBKLAD (2000)
1.17	MYTÍ NÁDOBÍ NENÍ TRVALÝM PRACOVIŠTĚM	9.78	KERAMICKÁ DLAŽBA PROTISKLUZ	ŠTUKOVÁ OMÍTKA	SDK PODHLED	KERAM.OBKLAD (2000)

POPIS PROSTOR A PROVOZU

1) Žádost:
PŘEDMĚTEM ŽÁDOSTI JSOU STAVEBNÍ ÚPRAVY BEZ POŽADAVKU OHLÁŠENÍ STAVBY POPŘ.STAVEBNÍHO POVOLENÍ. STAVEBNÍ ÚPRAVY JSOU NAVRŽENY ZA ÚČELEM REDUKCE STÁVAJÍCÍ KUCHYNĚ (PŘÍPRAVA JÍDEL) NA VÝDEJNU JÍDEL:
2) Adresa:
CENTRUM 83, POSKYTOVATEL SOCIÁLNÍCH SLUŽEB, VÁCLAVKOVA 950, 29301 MLADÁ BOLESLAV, IČO:00874680
Mobil: 603 224 000 (ředitelka: Mgr.Luďka Jiránková)
3) Sortiment (rozsah činnosti, druhy podávaných potravin, pokrmů, nápojů, včetně množství produkce)
OBĚDY JSOU DOVEZENY V TERMOPORTECH DODAVATELEM S MOŽNOSTÍ VÝBĚRU ZE TŘÍ JÍDEL. TERMOPORTY ZARUČUJÍ UDRŽENÍ POŽADOVANÉ TEPLOTY. POČET OBĚDŮ PRO OBJEKT CENTRUM 83, VÁCLAVKOVA 950, ML.BOLESLAV 30KS. NÁPOJE JSOU PODÁVÁNY V UZAVŘENÝCH LAHVÍCH + SKLENICE.
4) Technologický postup výroby (manipulace se surovinami, pokrmy...)
POKRMY NEJSOU V ŘEŠENÉM PROSTORU VYRÁBĚNY (BEZ PŘÍPRAVY), HOTOVÉ DOVEZENY V TERMOPORTECH. POUŽITÉ NÁDOBÍ JE ČIŠTĚNO V MYČCE A ULOŽENO NA URČENÉM MÍSTĚ. TERMOPORTY SE VRACEJÍ PO POUŽITÍ ZAVŘENÉ ZPĚT DODAVATELI. ZBYTKY JÍDLA JSOU ODSTRAŇOVÁNY DO NÁDOB K TOMU URČENÝCH A SMLUVNĚ FIRMOU COMPAG ODVÁŽENY. VŠICHNI PRACOVNÍCI, KTEŘÍ PŘICHÁZEJÍ DO STYKU S POTRAVINAMI, DODRŽUJÍ ZÁSADY: ZDRAVOTNÍ PRŮKAZ V POTRAVINÁŘSTVÍ, JSOU PROKAZATELNĚ POUČENI O DODRŽOVÁNÍ HYGIENICKO– EPIDEMIOLOGICKÝCH ZÁSAD, POUŽÍVAJÍ OCHRANNÉ POMŮCKY – PLÁŠŤ ČI HALENA, JEDNORÁZOVÉ RUKAVICE. NA DEZINFEKCI RUKOU POUŽÍVAJÍ SEPTODERM GEL A PROMANUM PURE, PO MĚSÍCI SE STŘÍDAJÍ.
ODPOVĚDNÁ OSOBA: VEDOUCÍ TECHNICKÉHO ÚSEKU A VEDOUCÍ ZDRAVOTNICKÉHO ÚSEKU.
5) Technická zpráva – popis jednotlivých místností, k čemu budou sloužit, jaké činnosti zde budou prováděny, popis technologie, zařízení a vybavení (umyvadla dřezy, lednice, mrazáky, sporák, výlevka apod.)
POPIS JEDNOTLIVÝCH MÍSTNOSTÍ VIZ. TABULKA MÍSTNOSTÍ NA TOMTO VÝKRESU, POPIS TECHNOLOGIE VIZ. SAMOSTATNÝ VÝKRES VYBAVENÍ KUCHYNĚ(GASTRO). 1.04=ČAJOVÁ KUCHYŇKA (DŘEZ), 1.05=UMYVADLO, WC MÍSA, 1.06=UMYVADLO, WC MÍSA (TĚLESNĚ POSTIŽENÝ, KOŠ, VĚŠÁK, MADLA), 1.07=PRAČKA, SUŠIČKA, UMYVADLO, SKŘÍŇ NA SKLADOVÁNÍ ČISTÉHO PRÁDLA (2xZÁSOBNÍK NA TEPLOU VODU), 1.09=UMYVADLO,SPRCHA, WC MÍSA, 1.11=VÝLEVKA+SKŘÍŇ NA ČISTÍCÍ PROSTŘEDKY, 1.10=2xŠATNÍ SKŘÍŇKA, UMYVADLO, 1.14=NÁDOBA NA ODPAD KUCHYŇ (MANIPULACE S ODPADEM MIMO DOBU ZÁSOBOVÁNÍ), 1.15=2xDŘEZ,1xUMYVADLO, LEDNICE, MALÁ MYČKA, 1.17=MYČKA, DŘEZ
6) Situační plán s umístěním provozovny v objektu a poloha vzhledem k bytové zástavbě z důvodu měření hluku – popis vzdálenosti bytové zástavby k provozovně:
ZNÁZORNĚNO V PŘILOŽENÉ SITUACI
7) Otevírací doba
JÍDELNA A VÝDEJ JÍDLA SLOUŽÍ K VYDÁVÁNÍ A KONZUMACI OBĚDŮ, PRO KLIENTY AREÁLU CENTRA 83. DOBA PODÁVÁNÍ JÍDEL VČETNĚ POBYTU PERSONÁLU 10:30 AŽ 14:00 HOD. NEJEDNÁ SE O PROSTORY S TRVALÝM POBYTEM OSOB.
8) Počet míst k sezení:
30
9) Počet zaměstnanců
2 PROŠKOLENÍ PRACOVNÍCI AREÁLU
10) Hudební produkce, nebo rádio + TV pro podkres
POUZE RÁDIO+TV = PODKRES
11) Podlahová krytina
VIZ. TABULKA MÍSTNOSTÍ
12) Co bude na stěnách
V PROSTORU KUCHYNĚ (1.14–1.17) KERAMICKÝ OBKLAD VÝŠKY 2000MM, V PROSTORECH JÍDELNY (1.12 A 1.13) OMYVATELNÝ NÁTĚR DO VÝŠKY 1500MM NAD ÚROVEŇ PODLAHY – V MÍSTĚ UMYVADLA KERAMICKÝ OBKLAD VÝŠKY 1500MM, PROSTOR VÝLEVKY (1.11) KERAMICKÝ OBKLAD VÝŠKY 1500MM, WC A SOCIÁLNÍ ZÁZEMÍ (1.05,1.06, 1.07 A 1.09) KERAMICKÝ OBKLAD VÝŠKY 2000MM. V MÍSTĚ ČAJOVÉ KUCHYŇKY KERAMICKÝ OBKLAD VÝŠKY 1500MM.
13) Zdroj pitné vody
VEŘEJNÝ VODOVODNÍ ŘAD
14) Odkanalizování
SPLAŠKOVÉ VODY SVEDENY DO VEŘEJNÉHO KANALIZAČNÍHO ŘADU
15) Odpady (manipulace a, ukládání odpadů, odvoz)
PEVNÝ ODPAD JE TŘÍDĚN DO NÁDOB K TOMU URČENÝCH (PLASTY, SKLO, PAPÍR A KOMUNÁLNÍ ODPAD), KAŽDÝ DEN JE VYNÁŠEN DO KONTEJNERŮ U BUDOVY. ODVOZ JE ZAJIŠTĚN SMLUVNĚ S FIRMOU COMPAG JEDNOU TÝDNĚ. ZBYTKY JÍDLA JSOU ODSTRAŇOVÁNY DO NÁDOB K TOMU URČENÝCH A SMLUVNĚ FIRMOU COMPAG ODVÁŽENY.
16) Větrání provozovny (okna, VZT)
PŘIROZENÉ VĚTRÁNÍ OKNY, DIGESTOŘ S PŘÍVODEM OHŘÍVANÉHO VZDUCHU, V RÁMCI JÍDELNY BUDE ZAJIŠTĚNO VĚTRÁNÍ REKUPERAČNÍ JEDNOTKOU.
17) Výroba teplé vody
TEPLÁ VODA PRO ZÁZEMÍ JE OHŘÍVÁNA V ZÁSOBNÍCÍCH VODY, UMÍSTĚNY V TECHNICKÉ MÍSTNOSTI PROVOZU 1.07, TEPLÁ VODA PRO VÝDEJNU JÍDEL ZÁSOBNÍK V PROSTORU 1.17
18) Vytápění objektu
PONECHÁNO PŮVODNÍ ŘEŠENÍ ELEKTRO AKUMULAČNÍ KAMNA
19) Osvětlení (přirozené, umělé, kombinace)
NEJEDNÁ SE O PROSTOR S TRVALÝM POBYTEM OSOB, PŘES TUTO SKUTEČNOST JE NAVRŽENO OSVĚTLENÍ PROSTOR 1.03, 1.12 AŽ 1.17 S NAVÝŠENÍM O 1 STUPEŇ OPROTI ZÁKLADNÍMU POŽADAVKU (NAPŘ. JÍDELNA 1.12 A 1.13 Z 200lx NA 300lx)
20) Světlá výška
JE VYMEZENA ÚROVNÍ PODLAHY A NOVÝM PODHLEDEM: KUCHYŇ + JÍDELNA = 2700–2840MM
21) Šatna pro zaměstnance
NAVRŽENA V PROSTORU 1.10 (ŠATNA PERSONÁL KUCHYŇ) UMÍSTĚNÉ SKŘÍŇKY PRO 2 OSOBY, SOCIÁLNÍ ZÁZEMÍ ZAMĚSTNANCI NAVRŽENO V PROSTORU 1.09 (WC+SPRCHA PERSONÁL KUCHYŇ)
22) WC pro zaměstnance
(VIZ. BOD 21) V PROSTORU 1.09 (WC+SPRCHA PERSONÁL KUCHYŇ)
23) WC pro klienty
S OHLEDEM NA VYUŽITÍ OSOBAMI Z AREÁLU JE NAVRŽENO 1.05 WC PRO MUŽE A 1.06 WC TĚLESNĚ POSTIŽENÝ+WC ŽENY
24) Výlevka (úklidové prostředky + náčiní, kde bude nabírána a vylévána voda na úklid)
VŠECHNY ÚKLIDOVÉ PROSTŘEDKY JSOU ULOŽENY V ÚKLIDOVÉ MÍSTNOSTI, KTERÁ JE UZAMČENA A PRO PRÁCI S NIMI JSOU ZAMĚSTNANCI PROKAZATELNĚ PROŠKOLENI DLE SMĚRNIC BOZP. SOUČASNĚ PRACOVNÍCI POUŽÍVAJÍ OCHRANNÉ PRACOVNÍ POMŮCKY.

POPIS POSTUPU BOURACÍCH PRACÍ

– PŘED ZAPOČETÍM BOURACÍCH PRACÍ NUTNÉ VYTYČIT A ZAMĚŘIT SKUTEČNÝ PRŮBĚH INŽ.SÍTÍ, ABY NEDOŠLO K JEJICH PORUŠENÍ, POPŘÍPADĚ BUDE PROVEDENO ODPOJENÍ DÍLČÍCH ROZVODŮ ZASAHUJÍCÍCH DO PROSTORU DOTČENÉHO STAVEBNÍMI ÚPRAVAMI A BOURACÍMI PRACEMI. DÁLE BUDE PROVEDENO ZAKRYTÍ PONECHANÝCH OKEN, DVEŘÍ APOD. PE FOLIÍ + PŘELEPNÍ PÁSKOU. DÁLE BUDOU PROVEDENY SONDY DO VŠECH DOTČENÝCH KONSTRUKCÍ, NA ZÁKLADĚ SOND BUDE UPŘESNĚN POTVRZEN NAVRŽENÝ POSTUP BOURACÍCH PRACÍ

1. DEMONTÁŽ STÁVAJÍCÍ TECHNOLOGIE KUCHYNĚ
2. DEMONTÁŽ SÁDROKARTONOVÝCH A RASTROVÝCH PODHLEDŮ VČETNĚ SYSTÉMOVÝCH ROŠTŮ
3. VYVĚŠENÍ DVEŘNÍCH KŘÍDEL VČETNĚ VYBOURÁNÍ OCELOVÝCH ZÁRUBNÍ
4. DEMONTÁŽ ROZVODŮ VZT, ELEKTRO, ZTI A ÚT V POTŘEBNÉM ROZSAHU (VYMEZENO V DÍLČÍCH PODKLADECH JEDNOTLIVÝCH PROFESÍ)
5. OTLUČENÍ STÁVAJÍCÍCH KERAMICKÝCH OBKLADŮ 100% VČETNĚ OBKLADU PARAPETŮ
6. DEMONTÁŽ STÁVAJÍCÍCH PODLAHOVÝCH KRYTIN + VYBOURÁNÍ STÁVAJÍCÍ KONSTRUKCE PODLAHY V ROZSAHU DOTČENÉM NAVRŽENÝMI ÚPRAVAMI
STÁVAJÍCÍ SKLADBA PODLAHY BUDE POTVRZENA NA ZÁKLADĚ SONDY (PŘEDPOKLAD : PODLAHOVÁ KRYTINA + 160–180MM BETONOVÁ MAZANINA + Z ČÁSTI ODBOURANÁ PODKLADNÍ BETONOVÁ MAZANINA, PONECHANÁ PODKLADNÍ BETONOVÁ MAZANINA: VYBOURÁNÍ PODKLADNÍ BETONOVÉ MAZANINY JE ŘEŠENO S VAZBOU NA TRASU NOVÝCH ROZVODŮ KANALIZACE POPŘ. JINÝCH ROZVODŮ – ROZSAH NOVÝCH ROZVODŮ POD PODKLADNÍ BETONOVOU MAZANINOU BUDE POTVRZEN INVESTOREM, HYDROIZOLAČNÍ SOUVRSTVÍ BUDE ODSTRANĚNO TAK, ABY BYLA PONECHÁNA ČÁST CCA 200–300MM PŘED PONECHANÝM ZDIVEM PRO MOŽNÉ NAPOJENÍ NOVÉHO HYDROIZOLAČNÍHO SOUVRSTVÍ) ROZSAH BOURACÍCH PRACÍ S VAZBOU NA ROZVODY INSTALACÍ BUDE VYMEZEN V DÍLČÍ ČÁSTI PODKLADŮ ZTI, VZT, ÚT A ELEKTRO, DÁLE ODSTRANĚNÍ NEZHUTNITELNÉHO PODKLADU POD BETONOVOU MAZANINOU
7. VYBOURÁNÍ PŘÍČEK VE VYZNAČENÉM ROZSAHU – NENOSNÉHO ZDIVA (MATERIÁL ZDIVA BUDE POTVRZEN NA ZÁKLADĚ SONDY, PŘEDPOKLAD CIHLA PLNÁ A CIHLA DUTÁ PŘÍČKOVKY)
8. OTLUČENÍ OMÍTEK (MIMO KERAMICKÝ OBKLAD) Z 30% S NÁSLEDNOU OPRAVOU (FAKTUROVÁNO DLE SKUTEČNOSTI)
9. V ROZSAHU PŮVODNÍ KUCHYNĚ BUDE PROVEDENO ODSTRANĚNÍ Z DEGRADOVANÉ ČÁSTI ZDIVA VELUX = HERAKLIT DO VÝŠKY 1200MM (V ROZSAHU 1.15 A 1.12) FAKTUROVÁNO DLE SKUTEČNOSTI

POPIS STAVEBNÍCH PRACÍ

– PŘED ZAPOČETÍM STAVEBNÍCH PRACÍ NUTNÉ VYTYČIT A ZAMĚŘIT SKUTEČNÝ PRŮBĚH INŽ.SÍTÍ, ABY NEDOŠLO K JEJICH PORUŠENÍ, POPŘÍPADĚ BUDE PROVEDENO ODPOJENÍ DÍLČÍCH ROZVODŮ ZASAHUJÍCÍCH DO PROSTORU DOTČENÉHO STAVEBNÍMI ÚPRAVAMI A BOURACÍMI PRACEMI. DÁLE BUDE PROVEDENO ZAKRYTÍ PONECHANÝCH OKEN, DVEŘÍ APOD. PE FOLIÍ + PŘELEPNÍ PÁSKOU. DÁLE BUDOU PROVEDENY SONDY DO VŠECH DOTČENÝCH KONSTRUKCÍ, NA ZÁKLADĚ SOND BUDE UPŘESNĚN POTVRZEN NAVRŽENÝ POSTUP BOURACÍCH PRACÍ

1. PO PROVEDENÍ LEŽATÉHO POTRUBÍ KANALIZACE POD ÚROVNÍ PODKLADNÍ BETONOVÉ MAZANINY BUDE PROVEDENO DOPLNĚNÍ PODKLADNÍ BETONOVÉ MAZANINY, ROZSAH VYMEZEN V DÍLČÍ ČÁSTI PODKLADŮ ZTI, VZT, ÚT, ELEKTRO !!!! ROZSAH ROZVODŮ POD PODKLADNÍ BETONOVOU MAZANINOU BUDE POTVRZEN INVESTOREM, VYBOURANÁ BETONOVÁ MAZANINA BUDE NAHRAZENA NOVÝM ZHUTNĚNÝM ŠTĚRKOPÍSKOVÝM PODSYPEM + PODKLADNÍ BETONOVÁ MAZANINA C20/25 + SVAŘOVANÁ SÍŤ 2x100/6–100/6MM (V MÍSTĚ PŘÍČKY Z CIHEL PLNÝCH TL.150MM BUDE MAZANINA ROZŠÍŘENA).
2. NOVĚ BUDE PROVEDEN PENETRAČNÍ NÁTĚR + ASFALTOVÝ MODIFIKOVANÝ PÁS + KRYCÍ PÁS
3. VYZDĚNÍ NOVÉHO PŘÍČKOVÉHO ZDIVA Z CIHEL POROTHERM PROFI TL. 80MM A 115MM NA SYSTÉMOVOU MALTU A AKUSTICKÉHO ZDIVA Z CIHEL PLNÝCH NA MVC 150MM, DLE DOMLUVY S INVESTOREM DODATEČNÉ OSAZENÍ PŘEKLADŮ S PŘETAŽENÍM RABICOVÝM PLETIVEM POPŘ. PERLINKOU. DÁLE OSAZENÍ OCELOVÝCH ZÁRUBNÍ, OSAZENÍ KONSTRUKCE PRO POSUVNÉ NÁSTĚNNÉ DVEŘE, PROVEDENÍ PŘEDSAZENÉ SAMOSTATNĚ STOJÍCÍ SÁDROKARTONOVÉ STĚNY (GEBERIT) S UMÍSTĚNÍM VYNÁŠECÍCH SYSTÉMOVÝCH KONZOL PRO ZAŘIZOVACÍ PŘEDMĚTY.
4. PROVEDENÍ PODKLADNÍCH OMÍTEK: NÁSLEDNĚ PO ZAOMÍTNUTÍ NOVÝCH INSTALACÍ A PROVEDENÍ PODKLADNÍ OMÍTKY V ROZSAHU ODSTRANĚNÉHO HERAKLITU BUDE NATAŽEN LEPÍCÍ TMEL S VLOŽENOU SKLOVLÁKNITOU TKANINOU, NÁSLEDNĚ BUDE VIDITELNÁ OMÍTKA PŘETAŽENA AKTIVNÍM ŠTUKEM + PROVEDENÍ SÁDROKARTONOVÉHO PODHLEDU (TYP DESEK PRO HYDRO A NORMAL) SE SYSTÉMOVÝM ROŠTEM A VLOŽENÍM PAROTĚSNÉ ZÁBRANY V PROSTORECH S MOKRÝM PROVOZEM. SVĚTLÁ VÝŠKA SYSTÉMOVÉHO PODHLEDU BUDE UPŘESNĚNA V RÁMCI KOORDINAČNÍ SCHŮZKY S DODAVATELI ROZVODŮ INSTALACÍ ELEKTRO, ZTI, VZT A ÚT
5. PROVEDENÍ SKLADBY PODLAHY NA HYDROIZOLAČNÍ SOUVRSTVÍ: PODLAHOVÁ TEPELNÁ IZOLACE EPS GREY 150 TL.80MM + (V PŘÍPADĚ ŘÍDKÉ SMĚSI) SEPARAČNÍ FÓLIE PE + BETONOVÁ MAZANINA C20/25 S VLOŽENOU SVAŘOVANOU SÍTÍ 100/5–100/5MM TL.65MM + PENETRACE + V PROSTORECH S MOKRÝM PROVOZEM BUDE PROVEDENA POD KERAMICKOU DLAŽBU DVOUVRSTVÁ HYDROIZOLAČNÍ STĚRKA S POUŽITÍM SYSTÉMU ELASTICKÝCH TĚSNÍCÍCH PÁSEK PRO HYDROIZOLAČNÍ STĚRKY (VODOROVNÉ, SVISLÉ, KOUT+ROH). POZ. V ROZSAHU PODLAHY BUDE V PŘÍPADĚ POTŘEBY SPÁDOVANÉ VRSTVY PODLAH K PODLAHOVÝM VPUSTÍM SNÍŽENA TL. TEPELNÉ IZOLACE EPS GREY 150 NA TL.70MM. V PROSTORU 1.03 BUDE PROVEDENA VYROVNÁVACÍ STĚRKA + PENETRACE + LEPENÝ VINYL
6. PROVEDENÍ KERAMICKÝCH OBKLADŮ A DLAŽEB S PROTISKLUZNOU ÚPRAVOU VČETNĚ LIŠTOVÉHO SYSTÉMU PVC (UKONČOVACÍ, ROHOVÉ A VANOVÉ LIŠTY)
7. OSAZENÍ NOVÝCH INTERIÉROVÝCH DVEŘÍ VČETNĚ KOVÁNÍ A ZÁMKŮ, OSAZENÍ PARAPETNÍCH DESEK LAMINO
8. NÁTĚR ZÁRUBNÍ (1xMEZINÁTĚR + 1x KRYCÍ NÁTĚR – Z VÝROBY ANIKOROZNÍ NÁTĚR) A MALBY (PONECHANÉ OMÍTKY VČETNĚ PŮVODNÍ MALBY: MALBY BUDOU OŠKRÁBÁNY A ROZMYTY, NÁSLEDNĚ BUDE NA NOVĚ PROVEDENÝ TMEL + SKLOTEXTILNÍ TKANINA + ŠTUK PROVEDENA PENETRACE PODKLADU A PROVEDENÍ 2x MALBY BÍLÉ OTĚRUVZDORNÉ ZA MOKRA, V PROSTORU JÍDELNY BUDE PROVEDEN OMYVATELNÝ ANTIBAKTERIÁLNÍ NÁTĚR DO VÝŠKY 1500MM.
9. KONEČNÝ ÚKLID STAVBY PŘED PŘEDÁNÍM

LEGENDA

- STÁVAJÍCÍ ZDIVO VELOX
- STÁVAJÍCÍ PŘÍČKOVÉ ZDIVO Z CIHELNÉ
- PŘÍČKOVÉ ZDIVO TL.80MM POROTHERM 8 PROFI P12 NA SYSTÉMOVOU MALTU
- PŘÍČKOVÉ ZDIVO TL.115MM POROTHERM 11.5 PROFI P10 NA SYSTÉMOVOU MALTU
- ZDIVO Z CIHEL PLNÝCH NA MVC
- ŽELEZOBETON
- BOURANÉ KONSTRUKCE

PŘED ZAPOČETÍM STAVEBNÍCH PRACÍ BUDE PROVEDENA KOORDINAČNÍ SCHŮZKA S DODAVATELEM GASTRO VYBAVENÍ A POTVRZENÍ DODANÉ DISPOZICE A STAVEBNÍ PŘIPRAVENOSTI S VAZBOU NA SKUTEČNOST (PŘESNÉ UMÍSTĚNÍ VÝVODŮ ELEKTRO, ZTI VZT)

PODKLAD PRO FINANČNÍ PROPOČET

NEJEDNÁ SE O PROJEKT PRO PROVEDENÍ STAVBY ANI REALIZAČNÍ DOKUMENTACI

ZAKRESLIL
PETR NAVRÁTIL
Pod koupalištěm 721, Kosmonosy
email: navratil@prozis.cz, mobil: +420 604 642 699

PROZIS
PROJEKČNÍ KANCELÁŘ
ŠAFAŘÍKOVA 277, MLADÁ BOLESLAV

KRAJ: STŘEDOČESKÝ	STAVEBNÍ ÚŘAD: MLADÁ BOLESLAV	
CENTRUM 83, POSKYTOVATEL SOCIÁLNÍCH SLUŽEB VÁCLAVKOVA 950, 29301 MLADÁ BOLESLAV		VARIANTA: TEPLOVODNÍ VYTÁPĚNÍ
		MĚŘÍTKO: 1:50
NÁZEV AKCE: STAVEBNÍ ÚPRAVY JÍDELNY PAVILON 5 CENTRUM 83 UL. VÁCLAVKOVA 950, MLADÁ BOLESLAV		ZAK. ČÍSLO: 09.02.2024
		FORMÁT: 18A4
		PODKLAD PRO ZPRACOVÁNÍ FINANČNÍHO PROPOČTU
OBSAH VÝKRESU: PŮDORYS 1.NP		ČÍSLO VÝKRESU: D.1