

PODÉLNÝ PROFIL

M 1:500 / 100

Pozn.:  
Průběh inženýrských sítí a jejich hloubky byly vyneseny z orientačních zákresů pořízený jejich správci a je pouze orientační!

|                             |               |        |          |        |          |             |          |        |
|-----------------------------|---------------|--------|----------|--------|----------|-------------|----------|--------|
| KATASTRÁLNÍ ÚZEMÍ           | STARÉ BENÁTKY |        |          |        |          |             |          |        |
| POVRCHY (asf, chod., terén) | ZÁM. DL.      | ASFALT | ZÁM. DL. | ASFALT | ZÁM. DL. | ROSL. TERÉN | ZÁM. DL. | ASFALT |
| VZDÁLENOST (m)              | 3.2           | 11.5   | 3.6      | 25.4   | 2.4      | 31.5        | 12.0     | 43.0   |

- LEGENDA
- UPRAVENÝ TERÉN
- STÁVAJÍCÍ TERÉN
- NAVRHOVANÝ STAV

VODOVOD  
"ŘAD A"

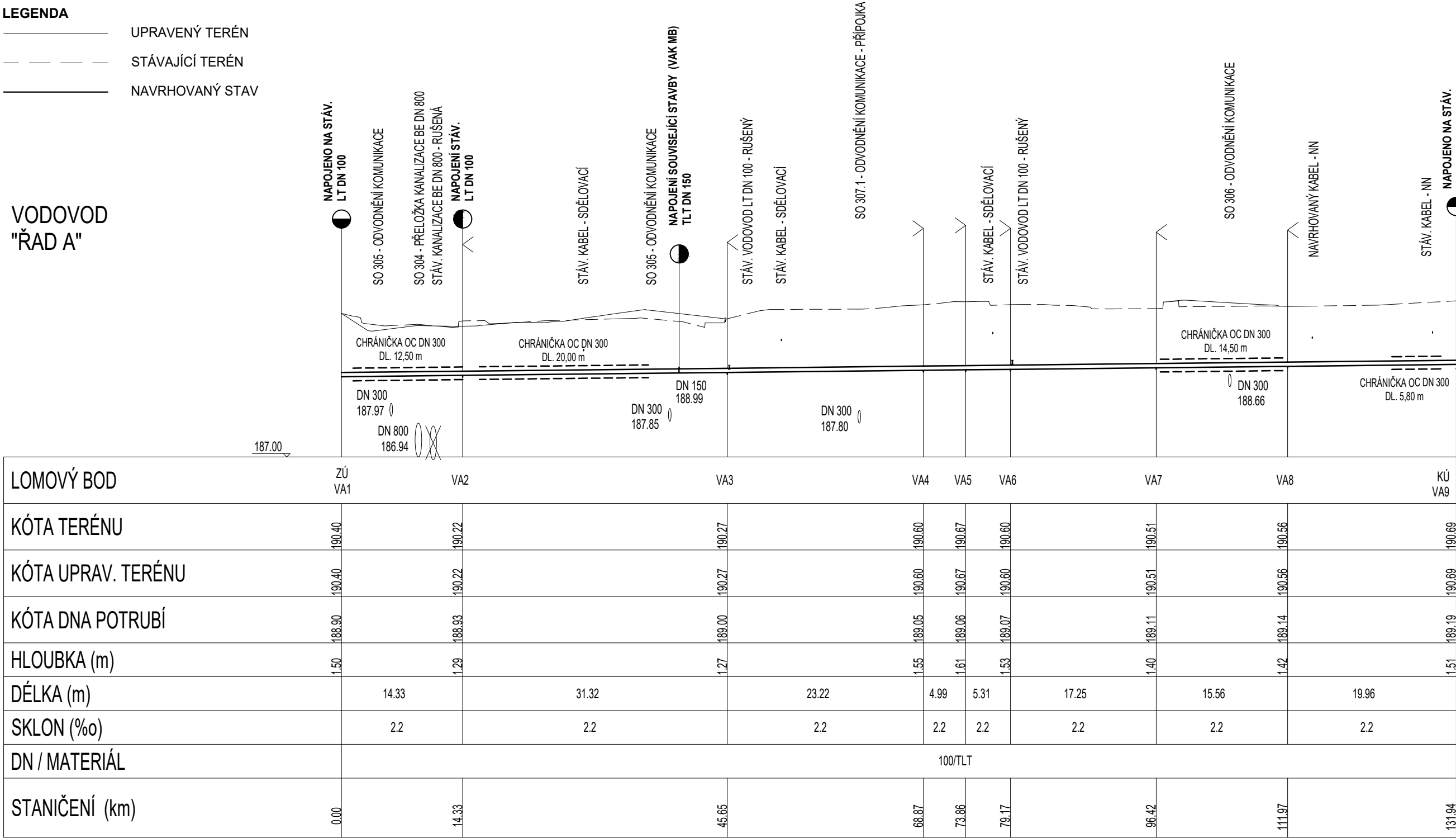

Výškový systém: Bpv  
Souřadnicový systém: S-JTSK

SO 312 Přeložka vodovodu TLT DN 100

Objednatel:

Středočeský kraj  
Zborovská 81/11, 150 21 Praha 5

KSÚS Středočeského kraje, příspěvková organizace  
Zborovská 81/11, 150 21 Praha 5

Zhotovitel:

**Valbek, spol. s r.o., středisko Praha**  
V Olšínách 2300/75  
100 00 Praha 10 - Strašnice

HIP:

Ing. Martin Máša

|                  |   |  |               |                   |
|------------------|---|--|---------------|-------------------|
| Vypracoval       | T. PRÁGL  |  | Zak. číslo    | 20-PH11-022       |
| Zodp. projektant | ING. DENISA STEHLÍKOVÁ                                |  | Datum         | 10/2023           |
| Tech. kontrola   | ING. JAROMÍR DRAŠAR                                   |  | Stupeň        | PDPS              |
| Akce             | II/610 TUŘICE - KBEL<br>(BENÁTKY NAD JIZEROU, PRŮTAH) |  | Počet formátů | 3 x A4            |
|                  |   |  | Měřítko       | 1 : 500 / 1 : 100 |
|                  |   |  | Č. přílohy    | Paré              |

Zhotovitel:

Valbek, spol. s r.o., středisko Praha  
V Olšínách 2300/75  
100 00 Praha 10 - Strašnice

Příloha

**PODÉLNÝ PROFIL**

**3**