

Krycí list ZBV

Název a evidenční číslo Stavby: III/2722 Semice, rekonstrukce Název stavebního objektu/provozního souboru (SO/PS): Příprava území - investice obce / investice kraje	Číslo SO/PS / / číslo Změny SO/PS: 020/3	Číslo ZBV: 14
---	---	-------------------------

Objednatel: Krajská správa a údržba silnic Středočeského kraje, příspěvková organizace
Zborovská 81/11, 150 00 Praha 5, Smíchov
IČ: 66001
Obec Semice
Semice 280, 289 17 Semice
IČ: 00239747

Zhotovitel: Společnost „Semice“

Rekapitulace ZBV č. 14 dle Skupin 1, 2, 3, 4, 5

část ZBV č.	Cena navrhovaných Změn záporných	Cena navrhovaných Změn kladných	Cena navrhovaných Změn záporných a Změn kladných celkem
14.1	0,00	0,00	0,00

část ZBV č.	Cena navrhovaných Změn záporných	Cena navrhovaných Změn kladných	Cena navrhovaných Změn záporných a Změn kladných celkem
14.2	0,00	0,00	0,00

část ZBV č.	Cena navrhovaných Změn záporných	Cena navrhovaných Změn kladných	Cena navrhovaných Změn záporných a Změn kladných celkem
14.3	-130 281,93	1 755 255,03	1 624 973,10

část ZBV č.	Cena navrhovaných Změn záporných	Cena navrhovaných Změn kladných	Cena navrhovaných Změn záporných a Změn kladných celkem
14.4	0,00	0,00	0,00

část ZBV č.	Cena navrhovaných Změn záporných	Cena navrhovaných Změn kladných	Cena navrhovaných Změn záporných a Změn kladných celkem
14.5	0,00	0,00	0,00

Suma ZBV č.	Cena navrhovaných Změn záporných	Cena navrhovaných Změn kladných	Cena navrhovaných Změn záporných a Změn kladných celkem
14	-130 281,93	1 755 255,03	1 624 973,10

Části ZBV se číslovají číslem ZBV, za kterým je tečka a index udávající číslo Skupiny.
Stejný systém číslování se používá pro jednotlivé Evidenční nebo Změnové listy
a pro Rozpis ocenění změn položek.

ZBV - krycí list

Číslo paré:

Změnový list

Název a evidenční číslo Stavby: III/2722 Semice, rekonstrukce Název stavebního objektu/provozního souboru (SO/PS): Příprava území - investice obce / investice kraje	Číslo SO/PS / / číslo Změny SO/PS: <p style="text-align: center;">020/3</p>	Číslo ZBV: <p style="text-align: center;">14</p>
---	--	--

Strany smlouvy o dílo objednatel č.: S-2863//00066001/2022 a zhotovitel č.: MIROS22400017 na realizaci uvedené Stavby uzavřené dne 23.10.2022 (dále jen Smlouva):

Objednatel: Krajská správa a údržba silnic Středočeského kraje, příspěvková organizace se sídlem Zborovská 81/11, 150 00 Praha 5, Smíchov

Obec Semice se sídlem Semice 280, 289 17 Semice

Zhotovitel: Společnost „Semice“

<u>Přílohy Změnového listu:</u>	Paré č.	Příjemce
1. Krycí list	1	počet listů
2. Změnový list	2	počet listů
3. Zápis o projednání ocenění soupisu prací	1	počet listů
4. Rozpis ocenění Změn položek ZBV 14	1	počet listů
5. Přehled zařazení změn do skupin	1	počet listů
6. Přehled dalších dokladů	1	počet listů
Další doklady dle přehledu dokladů	51	počet listů
	1, 2	Objednatel
	3	Zhotovitel
	4	Projektant (AD)
	5	Stavební dozor

Iniciátor změny: Zhotovitel

Popis a zdůvodnění Změny:

Změna: Odstranění kamenných kostek

Zadávací dokumentace uvažovala v rámci SO 020 Příprava území s odfrézováním stávajících asfaltových vrstev a odtěžením vrstev z nestmeleného kameniva na úroveň zemní pláň.

Po odfrézování asfaltových vrstev v rámci IV. etapy stavby v km 1,265 – 1,780 hlavní trasy byl nalezen podklad z drobných dlažebních kostek uložených v betonovém loži tl. 15 cm a dále v okolí povrchových znaků inženýrských sítí byl objeven podklad z prostého betonu tl. 20 cm, které nebyly uvedeny v Zadávací dokumentaci. Uvedené skutečnosti Zhotovitel zaslal oznámením Objednateli dne 15.09.2023 dopisem zn. MIR/231/23/PRA/PRA (doklad č.8) společně s fotodokumentací (doklad č. 9) a zároveň s tímto oznámením Zhotovitel provedl plošné geodetické zaměření jednotlivých typů nalezených podkladních vrstev, ze kterého je patrný rozsah odstraňovaných podkladních vrstev a ze kterého vyhotovil geodetický protokol (doklad č. 10). Výše uvedené skutečnosti, mají zásadní vliv na způsob odtěžení podkladních vrstev. Pro odtěžení podkladu z drobných dlažebních kostek uložených v betonovém loži nelze použít běžně používané mechanismy, jak bylo uvažováno v PDPS. Změna způsobu odtěžení podkladních vrstev oproti PDPS byla projednána a odsouhlasena v TDI (doklad č.14), projektantem (AD) (doklad č.13) a objednatelem (doklad č.12).

Změna je vyjádřena smluvními položkami č. 20 a položkami novými č. 41, 42.

Výše popsané změny byly nepředvídatelné, zjištěné po odfrézování stávající vozovky z asfaltových vrstev.

Změny jsou podle § 5, odst. 1, písmeno c) resp. § 10 Směrnice R-SM-36 Krajské správy a údržby silnic Středočeského kraje (účinnost od 01.01.2022) upřesňující provádění změn závazků dle zákona č. 134/2016 Sb., o zadávání veřejných zakázek zařazeny do **Skupiny 3**.

Zároveň se jedná o práce, které nemění celkovou povahu veřejné zakázky. Z hlediska Zákona o zadávání veřejných zakázek č. 134/2016 Sb. změna nepředstavuje vznik podstatné změny závazku a dle § 222, odst. 6 je změnou nepředvídanou.

Údaje v Kč bez DPH:

Cena navrhovaných Změn záporných	Cena navrhovaných Změn kladných	Cena navrhovaných Změn záporných a Změn kladných celkem	Součet absolutních hodnot Změn kladných a Změn záporných
-130 281,93	1 755 255,03	1 624 973,10	1 885 536,96

Technická pomoc Objednatele	jméno	Ing. Lubomír Smetana	datum	podpis
-----------------------------	-------	----------------------	-------	--------

Podpis vyjadřuje souhlas se Změnou:

Zhotovitel, na základě plné moci:	jméno	Ing. Jiří Zapadlo	datum	podpis
-----------------------------------	-------	-------------------	-------	--------

Projektant (autorský dozor):	jméno	Ing. Juraj Kolcun	datum	podpis
------------------------------	-------	-------------------	-------	--------

Stavební dozor:	jméno	Ing. Jan Volek	datum	podpis
-----------------	-------	----------------	-------	--------

Supervize (Regionální dotační kancelář)	jméno	xxx	datum	podpis
---	-------	-----	-------	--------

Zástupce Objednatele:	jméno	Bc. Petr Müller	datum	podpis
-----------------------	-------	-----------------	-------	--------

Zástupce Objednatele: KSÚS	jméno	Ing. Jaroslava Jurková	datum	podpis
----------------------------	-------	------------------------	-------	--------

Objednatel a Zhotovitel se dohodli, že u tohoto SO/PS, který je součástí uvedené Stavby, budou provedeny Změny, jež jsou podrobně popsány, zdůvodněny, dokladovány a oceněny v Dokumentaci této Změny. Smluvní strany shodně prohlašují, že Změny dle tohoto Změnového listu nejsou zlepšením dle čl. 13.2 Obchodních podmínek. Tento Změnový list představuje Dodatek Smlouvy o dílo. Smlouva se mění v rozsahu upraveném v tomto Změnovém listu. V ostatním zůstávají práva a povinnosti Objednatele a Zhotovitele sjednané ve Smlouvě nedotčeny. Na důkaz toho připojují příslušné osoby oprávněné jednat jménem nebo v zastoupení Objednatele a Zhotovitele své podpisy.

Objednatel (Oprávněná osoba Objednatele)	jméno	Ing. Jan Fidler, DiS	datum	podpis
---	-------	----------------------	-------	--------

Zhotovitel, na základě plné moci	jméno	Ing. Jiří Zapadlo	datum	podpis
---	-------	-------------------	-------	--------

Číslo paré:

ZÁPIS

**o projednání ocenění soupisu prací a ceny stavebního objektu/provozního souboru (SO/PS)
pro všechny skupiny - pro ZBV číslo:**

14

Název Stavby:	III/2722 Semice, rekonstrukce
Číslo SO/PS / číslo Změny SO/PS:	020/3
Název stavebního objektu/provozního souboru (SO/PS):	Příprava území - investice obce / investice kraje

Údaje v Kč bez DPH

Cena SO/PS dle Smlouvy
1 - zadat
3 363 298,71

Cena SO/PS v předchozích ZBV:

Údaje v Kč bez DPH

	Cena všech Změn záporných v předchozích Změnách na SO/PS	Cena všech Změn kladných v předchozích Změnách na SO/PS	Cena SO/PS po všech předchozích Změnách	Rozdíl ceny SO/PS po všech předchozích Změnách a ve Smlouvě
2	3 - zadat	4 - zadat	5=1+3+4	6=5-1
stavební/montážní práce	-97 062,83	1 233 024,60	4 499 260,48	1 135 961,77

Cena SO/PS v této ZBV a po této ZBV:

Údaje v Kč bez DPH

	Cena navrhovaných Změn záporných na SO/PS	Cena navrhovaných Změn kladných na SO/PS	Cena všech Změn kladných na SO/PS (předchozích a navrhovaných)	Cena všech Změn kladných na SO/PS k ceně SO/PS dle Smlouvy v %
7	8 - zadat	9 - zadat	10=4+9	11=10/1
stavební/montážní práce	-130 281,93	1 755 255,03	2 988 279,63	88,85%

Cena SO/PS po této ZBV:

Údaje v Kč bez DPH

	Cena všech Změn záporných na SO/PS (předchozích a navrhovaných)	Cena SO/PS po této Změně	Rozdíl ceny SO/PS po této Změně oproti ceně SO/PS dle Smlouvy	Rozdíl ceny SO/PS po této Změně oproti ceně SO/PS dle Smlouvy v %
12	13=3+8	14=1+13+10	15=14-1	16=15/1
stavební/montážní práce	-227 344,76	6 124 233,58	2 760 934,87	82,09%

Rozpis ocenění Změn položek - celkem													
Evidenční číslo a název stavby: III/2722 Semice, rekonstrukce								ZMĚNA SOUPISU PRACÍ (SO/PS)					
Číslo a název SO/PS: SO 020- Příprava území - investice obce / investice kraje								020/3					
Číslo a název rozpočtu: SO 020- Příprava území - investice obce / investice kraje								Skupina změn 3					
Poř. č. pol.	Kód položky	Název položky	m.j.	Množství ve Smlouvě	Množství ve Změně	Množství rozdílu	Cena za m.j. v Kč	Cena celkem ve Smlouvě v Kč	Změny záporné v Kč	Změny kladné v Kč	Cena celkem ve Změně v Kč	Rozdíl cen celkem v Kč	Podíl cen celkem v %
1	2	3	4	5	6	7	8	9	10	11	12	13	14
20	11332b	ODSTRANĚNÍ PODKLADŮ ZPEVNĚNÝCH PLOCH Z KAMENIVA NESTMELENÉHO	M3	4 055,750	3 289,070	-766,680	169,930	689 193,60	-130 281,93	0,00	558 911,67	-130 281,93	-18,90%
		Nové položky											
41	11317	ODSTRAN KRYTU ZPEVNĚNÝCH PLOCH Z DLAŽEB KOSTEK	M3	0,000	148,430	148,430	371,00	0,00	0,00	55 067,53	55 067,53	55 067,53	100,00%
42	11335	ODSTRANĚNÍ PODKLADU ZPEVNĚNÝCH PLOCH Z BETONU	M3	0,000	618,250	618,250	2 750,00	0,00	0,00	1 700 187,50	1 700 187,50	1 700 187,50	100,00%
		Celkem							- 130 281,93	1 755 255,03		1 624 973,10	

Odpovědný zástupce Objednatele i odpovědný zástupce Zhotovitele odsouhlasují skladbu měněných položek i nových položek, včetně jejich výměr, vyjadřujících předkládanou změnu. Potvrzují zároveň skutečné provedení prací a oprávněnost změny.

Za Zhotovitele: Ing. Jiří Zapadlo

Datum:

Podpis:

Za Objednatele: Ing. Jan Volek

TDI

Datum:

Podpis:

PŘEHLED ZAŘAZENÍ ZMĚN DO SKUPIN

Název a evidenční číslo Stavby:

III/2722 Semice, rekonstrukce

1	Přijátá smluvní částka bez rezervy a DPH	71 971 115,50
2=1+19+20	Aktuální smluvní částka (cena stavby)	83 942 651,27
	Aktuální smluvní částka (cena stavby) včetně DPH	101 570 608,04
3=(2/1)*100	Procento změny Přijaté smluvní částky	116,63%
4=(25/1)*100	Sledování vyhrazených změn (Skupina 1)	0,00%
5=(28/1)*100	Sledování záměny položek (Skupina 2)	0,00%
40=(19/1)*100	Sledování limitu 15 % pro podstatnou změnu pro Změny záporné dle § 14, odst. (5), písm. b)	-5,10%

6=32+36	Suma Změn kladných a Změn záporných Skupiny 3 a Skupiny 4	10 243 104,86
7=(6/1)*100	Sledování limitu 30 % - součet Skupiny 3 a Skupiny 4	14,23%
8=1*0,3	Zákonný limit 30 % pro Skupinu 3 a Skupinu 4	21 591 334,65

9=(32A/1)*100	Sledování limitu 50 % Skupina 3	24,42%
10=(36A/1)*100	Sledování limitu 50 % Skupina 4	0,00%
10A=32A+36A	Suma absolutních hodnot Změn kladných a Změn záporných pro Skupinu 3 a Skupinu 4	17 577 877,54
11=1*0,5	Zákonný limit 50 % pro Skupinu 3 a Skupinu 4	35 985 557,75

12=(1)*0,15	Limit	10 795 667,33
13=(39)/(1)	Sledování limitu (15%)	0,08%
14=(ABS(37)+(38))	Hodnota skupiny 5	61 056,00

SO	ZBV č.	Název SO/PS / předmět Změny	Změny záporné (zadávat se znaménkem minus)	Změny kladné	Hodnota ZBV	- 1 -		- 2 -			- 3 -				- 4 -			- 5 -				
						Změny záporné (zadávat se znaménkem minus)	Změny kladné	Suma Změn záporných a Změn kladných	Změny záporné (zadávat se znaménkem minus)	Změny kladné	Suma Změn záporných a Změn kladných	Změny nepředvídané (dle §222 odst. (6) zákona č. 134/2016 Sb.)	Změny záporné (zadávat se znaménkem minus)	Změny kladné	Suma Změn záporných a Změn kladných	Suma absolutních hodnot Změn kladných a Změn záporných	Změny záporné (zadávat se znaménkem minus)	Změny kladné	limit 15 %			
16	17	18	19=23+26+29+33	20=24+27+30+34+37+39	21=19+20	23	24	25=23+24	26	27	28=26+27	29	30	32=29+30	32A=ABS(29)+30	33	34	36=33+34	36A=ABS(33)+34	37	38	39=ABS(37)+38
		III/2722 Semice, rekonstrukce	- 3 668 976,04	15 640 511,81	11 971 535,77	0,00	0,00	0,00	0,00	0,00	0,00	- 3 667 386,34	13 910 491,20	10 243 104,86	17 577 877,54	0,00	0,00	0,00	0,00	- 1 589,70	1 730 020,61	61 056,00
301	1	Dešťová kanalizace III/2722/Čištěná potrubí a podkladní beton	0,00	360 809,40	360 809,40	0,00	0,00	0,00	0,00	0,00	0,00	0,00	299 753,40	299 753,40	299 753,40	0,00	0,00	0,00	0,00	0,00	61 056,00	61 056,00
020	2	Příprava území - investice obce / investice kraje/odstranění kamenných kostek a betonu	- 53 006,77	669 948,50	616 941,73	0,00	0,00	0,00	0,00	0,00	0,00	- 53 006,77	669 948,50	616 941,73	722 955,27	0,00	0,00	0,00	0,00	0,00	0,00	0,00
181	3	DIO - investice kraje/doplnění výstražných světél	0,00	111 470,00	111 470,00	0,00	0,00	0,00	0,00	0,00	0,00	0,00	111 470,00	111 470,00	111 470,00	0,00	0,00	0,00	0,00	0,00	0,00	0,00
301	4	Dešťová kanalizace III/2722 - investice kraje/ Přeložka plynovodu	0,00	266 984,75	266 984,75	0,00	0,00	0,00	0,00	0,00	0,00	0,00	266 984,75	266 984,75	266 984,75	0,00	0,00	0,00	0,00	0,00	0,00	0,00
020	5	Příprava území - investice obce / investice kraje/odstranění kamenných kostek a betonu	- 44 056,05	563 076,11	519 020,06	0,00	0,00	0,00	0,00	0,00	0,00	- 44 056,05	563 076,11	519 020,06	607 132,16	0,00	0,00	0,00	0,00	0,00	0,00	0,00
101	6	Rekonstrukce silnice III/2722 - investice kraje/RDS	- 2 429 610,11	5 360 546,27	2 930 936,16	0,00	0,00	0,00	0,00	0,00	0,00	- 2 428 020,41	3 691 581,66	1 263 561,25	6 119 602,07	0,00	0,00	0,00	0,00	- 1 589,70	1 668 964,61	0,00
150	7	Chodník u silnice III/2722 vlevo - investice obce/RDS	- 260 823,70	548 658,00	287 834,30	0,00	0,00	0,00	0,00	0,00	0,00	- 260 823,70	548 658,00	287 834,30	809 481,70	0,00	0,00	0,00	0,00	0,00	0,00	0,00
151	8	Chodník u silnice III/2722 vpravo - investice obce/RDS	- 152 508,74	302 564,22	150 055,48	0,00	0,00	0,00	0,00	0,00	0,00	- 152 508,74	302 564,22	150 055,48	455 072,96	0,00	0,00	0,00	0,00	0,00	0,00	0,00
101	9	Rekonstrukce silnice III/2722 - investice kraje/výměna aktivní zóny	- 330 846,00	2 687 417,62	2 356 571,62	0,00	0,00	0,00	0,00	0,00	0,00	- 330 846,00	2 687 417,62	2 356 571,62	3 018 263,62	0,00	0,00	0,00	0,00	0,00	0,00	0,00
301	10	Dešťová kanalizace III/2722 - investice kraje/ Tekuté pisky	- 105 085,42	1 208 569,46	1 103 484,04	0,00	0,00	0,00	0,00	0,00	0,00	- 105 085,42	1 208 569,46	1 103 484,04	1 313 654,88	0,00	0,00	0,00	0,00	0,00	0,00	0,00
101	11	Rekonstrukce silnice III/2722 - investice kraje/výměna aktivní zóny	- 147 523,95	1 281 430,69	1 133 906,74	0,00	0,00	0,00	0,00	0,00	0,00	- 147 523,95	1 281 430,69	1 133 906,74	1 428 954,64	0,00	0,00	0,00	0,00	0,00	0,00	0,00
301	12	Dešťová kanalizace III/2722 - investice kraje/ nízké nadloží	- 6 276,63	235 917,77	229 641,14	0,00	0,00	0,00	0,00	0,00	0,00	- 6 276,63	235 917,77	229 641,14	242 194,40	0,00	0,00	0,00	0,00	0,00	0,00	0,00
101	13	Rekonstrukce silnice III/2722 - investice kraje/beton v místě drenáží	- 8 956,74	287 863,99	278 907,25	0,00	0,00	0,00	0,00	0,00	0,00	- 8 956,74	287 863,99	278 907,25	296 820,73	0,00	0,00	0,00	0,00	0,00	0,00	0,00
020	14	Příprava území - investice obce / investice kraje/odstranění kamenných kostek a betonu	- 130 281,93	1 755 255,03	1 624 973,10	0,00	0,00	0,00	0,00	0,00	0,00	- 130 281,93	1 755 255,03	1 624 973,10	1 885 536,96	0,00	0,00	0,00	0,00	0,00	0,00	0,00

Přehled dalších dokladů

Číslo ZBV:	14
Název a evidenční číslo stavby:	III/2722 Semice, rekonstrukce
Název stavebního objektu / provozního souboru (SO/PS):	Příprava území - investice obce / investice kraje
Číslo SO/PS / číslo změny SO/PS:	020/3

Doklad	Součást dokumentace ZBV	
	ANO (počet listů)	NE - Uloženo
07 Soupis prací SO po změnách	11	
08 Žádost zhotovitele o změnu, zn. MIR/231/23/PRA/PRA ze dne 15.09.2023	19	
09 Fotodokumentace	10	
10 Geodetický protokol ze dne 28.08.2023, zn. SEM_m009/2023	6	
11 Změnový soupis prací	1	
12 Souhlasné stanovisko k ZBV- pokyn ze dne	1	
13 Vyjádření AD	1	
14 Vyjádření TDI	1	
15 Plná moc - Ing. Jiří Zapadlo	1	
Počet listů celkem	51	

Rozpis ocenění Změn položek - celkem													
Evidenční číslo a název stavby: III/2722 Semice, rekonstrukce Číslo a název SSO 020- Příprava území - investice obce / investice kraje Číslo a název r SO 020- Příprava území - investice obce / investice kraje								ZMĚNA SOUPISU PRACÍ (SO/PS)					
								020/3 celkem					
Poř. č. pol.	Kód položky	Název položky	m.j.	Množství ve Smlouvě	Množství ve Změně	Množství rozdílu	Cena za m.j. v Kč	Cena celkem ve Smlouvě v Kč	Změny záporné v Kč	Změny kladné v Kč	Cena celkem ve Změně v Kč	Rozdíl cen celkem v Kč	Podíl cen celkem v %
1	2	3	4	5,000	6,000	7,000	8,00	9	10	11	12	13	14
	1	Zemní práce						3 301 970,18	- 227 344,76	0,00	3 074 625,42	- 227 344,76	-6,89%
1	11120	ODSTRANĚNÍ KŘOVIN Chodníky a SO124 Živé ploty v intravilánu obce 190 =190,00 [A] keřový podrost lesních porostů 155 =155,00 [B] Celkem: A+B=345,00 [C]	M2	345,000	345,000	0,000	48,300	16 663,50	0,00	0,00	16 663,50	0,00	0,00%
2	11120	ODSTRANĚNÍ KŘOVIN kácení v extravilánu 500 =500,00 [A] keřový podrost lesních porostů 945 =945,00 [B] Celkem: A+B=1 445,00 [C]	M2	1 445,000	1 445,000	0,000	48,300	69 793,50	0,00	0,00	69 793,50	0,00	0,00%
3	11130	SEJMUTÍ DRNU Chodníky a SO124 uložení v obvodu staveniště 2555 =2 555,00 [A]	M2	2 555,000	2 555,000	0,000	29,230	74 682,65	0,00	0,00	74 682,65	0,00	0,00%
4	11130	SEJMUTÍ DRNU uložení v obvodu staveniště 15164 =15 164,00 [A]	M2	15 164,000	15 164,000	0,000	26,310	398 964,84	0,00	0,00	398 964,84	0,00	0,00%
5	11204	KÁČENÍ STROMŮ D KMENE DO 0,3M S ODSTRANĚNÍM PÁŘEZŮ Chodníky a SO124 15 =15,00 [A]	KUS	15,000	15,000	0,000	672,000	10 080,00	0,00	0,00	10 080,00	0,00	0,00%
6	11204	KÁČENÍ STROMŮ D KMENE DO 0,3M S ODSTRANĚNÍM PÁŘEZŮ 24 =24,00 [A]	KUS	24,000	24,000	0,000	672,000	16 128,00	0,00	0,00	16 128,00	0,00	0,00%
7	11211	KÁČENÍ STROMŮ D KMENE DO 0,5M Chodníky a SO124 mimolesní zeleň 9 =9,00 [A] PUPFL 15 =15,00 [B] Celkem: A+B=24,00 [C]	KUS	24,000	24,000	0,000	1 932,000	46 368,00	0,00	0,00	46 368,00	0,00	0,00%
8	11211	KÁČENÍ STROMŮ D KMENE DO 0,5M mimolesní zeleň 8 =8,00 [A] PUPFL 85 =85,00 [B] Celkem: A+B=93,00 [C]	KUS	93,000	93,000	0,000	1 932,000	179 676,00	0,00	0,00	179 676,00	0,00	0,00%
9	11212	KÁČENÍ STROMŮ D KMENE DO 0,9M Chodníky a SO124 mimolesní zeleň 2 =2,00 [A] PUPFL 6 =6,00 [B] Celkem: A+B=8,00 [C]	KUS	8,000	8,000	0,000	6 772,500	54 180,00	0,00	0,00	54 180,00	0,00	0,00%
10	11212	KÁČENÍ STROMŮ D KMENE DO 0,9M mimolesní zeleň 1 =1,00 [A] PUPFL 10 =10,00 [B] Celkem: A+B=11,00 [C]	KUS	11,000	11,000	0,000	6 772,500	74 497,50	0,00	0,00	74 497,50	0,00	0,00%
11	11221	ODSTRANĚNÍ PÁŘEZŮ D DO 0,5M Chodníky a SO124 mimolesní zeleň 9 =9,00 [A] PUPFL 15 =15,00 [B] stávající pařezy 15*0,3 =4,50 [C] Celkem: A+B+C=28,50 [D]	KUS	28,500	28,500	0,000	630,000	17 955,00	0,00	0,00	17 955,00	0,00	0,00%

Rozpis ocenění Změn položek - celkem													
Evidenční číslo a název stavby: III/2722 Semice, rekonstrukce Číslo a název SSO 020- Příprava území - investice obce / investice kraje Číslo a název r SO 020- Příprava území - investice obce / investice kraje								ZMĚNA SOUPISU PRACÍ (SO/PS)					
								020/3 celkem					
Poř. č. pol.	Kód položky	Název položky	m.j.	Množství ve Smlouvě	Množství ve Změně	Množství rozdílu	Cena za m.j. v Kč	Cena celkem ve Smlouvě v Kč	Změny záporné v Kč	Změny kladné v Kč	Cena celkem ve Změně v Kč	Rozdíl cen celkem v Kč	Podíl cen celkem v %
1	2	3	4	5,000	6,000	7,000	8,00	9	10	11	12	13	14
12	11221	ODSTRANĚNÍ PAŘEZŮ D DO 0,5M mimolesní zeleň 8 =8,00 [A] PUPFL 85 =85,00 [B] stávající pařezy 85*0,3 =25,50 [C] Celkem: A+B+C=118,50 [D]	KUS	118,500	118,500	0,000	630,000	74 655,00	0,00	0,00	74 655,00	0,00	0,00%
13	11222	ODSTRANĚNÍ PAŘEZŮ D DO 0,9M Chodníky a SO124 mimolesní zeleň 2 =2,00 [A] PUPFL 6 =6,00 [B] stávající pařezy 6*0,334 =2,00 [C] Celkem: A+B+C=10,00 [D]	KUS	10,000	10,000	0,000	2 079,000	20 790,00	0,00	0,00	20 790,00	0,00	0,00%
14	11222	ODSTRANĚNÍ PAŘEZŮ D DO 0,9M mimolesní zeleň 1 =1,00 [A] PUPFL 10 =10,00 [B] stávající pařezy 10*0,3 =3,00 [C] Celkem: A+B+C=14,00 [D]	KUS	14,000	14,000	0,000	2 079,000	29 106,00	0,00	0,00	29 106,00	0,00	0,00%
15	11315	ODSTRANĚNÍ KRYTU ZPEVNĚNÝCH PLOCH Z BETONU Chodníky a SO124 965*0,2 =193,00 [A]	M3	193,000	193,000	0,000	247,680	47 802,24	0,00	0,00	47 802,24	0,00	0,00%
16	11315	ODSTRANĚNÍ KRYTU ZPEVNĚNÝCH PLOCH Z BETONU 74*0,2 =14,80 [A]	M3	14,800	14,800	0,000	330,230	4 887,40	0,00	0,00	4 887,40	0,00	0,00%
17	11316	ODSTRANĚNÍ KRYTU ZPEVNĚNÝCH PLOCH ZE SILNIČNÍCH DÍLCŮ Chodníky a SO124 11*0,1 =1,10 [A]	M3	1,100	1,100	0,000	2 284,040	2 512,44	0,00	0,00	2 512,44	0,00	0,00%
18	11316	ODSTRANĚNÍ KRYTU ZPEVNĚNÝCH PLOCH ZE SILNIČNÍCH DÍLCŮ 78*0,1 =7,80 [A]	M3	7,800	7,800	0,000	2 055,630	16 033,91	0,00	0,00	16 033,91	0,00	0,00%
19	11332	ODSTRANĚNÍ PODKLADŮ ZPEVNĚNÝCH PLOCH Z KAMENIVA NESTMELENÉHO Chodníky a SO124 SO 124 587 * 0,285 =167,30 [A] chodníky - beton 965 * 0,1 =96,50 [B] chodníky - betonové panely 11 * 0,2 =2,20 [C] chodníky - dlažba 3511 * 0,24 =842,64 [D] chodníky - štěrk 105 * 0,15 =15,75 [E] Celkem: A+B+C+D+E=1 124,39 [F]	M3	1 124,390	1 124,390	0,000	169,930	191 067,59	0,00	0,00	191 067,59	0,00	0,00%
20	11332	ODSTRANĚNÍ PODKLADŮ ZPEVNĚNÝCH PLOCH Z KAMENIVA NESTMELENÉHO	M3	4 055,750	2 717,877	-1 337,873	169,930	689 193,60	-227 344,76	0,00	461 848,84	-227 344,76	-32,99%

Rozpis ocenění Změn položek - celkem													
Evidenční číslo a název stavby: III/2722 Semice, rekonstrukce Číslo a název SSO 020- Příprava území - investice obce / investice kraje Číslo a název r SO 020- Příprava území - investice obce / investice kraje								ZMĚNA SOUPISU PRACÍ (SO/PS)					
								020/3 celkem					
Poř. č. pol.	Kód položky	Název položky	m.j.	Množství ve Smlouvě	Množství ve Změně	Množství rozdílu	Cena za m.j. v Kč	Cena celkem ve Smlouvě v Kč	Změny záporné v Kč	Změny kladné v Kč	Cena celkem ve Změně v Kč	Rozdíl cen celkem v Kč	Podíl cen celkem v %
1	2	3	4	5,000	6,000	7,000	8,00	9	10	11	12	13	14
		silnice v km 0,00 - 1,78 14150 * 0,285 =4 032,75 [A] silnice v km 1,78 - 3,175 7657 * 0,00 =0,00 [B] zpevněné plochy - beton 74 * 0,1 =7,40 [C] zpevněné plochy - betonové panely 78 * 0,2 =15,60 [D] Celkem: A+B+C+D=4 055,75 [E] ZBV č.2: odečtení dle nových položek poř. č. 41 (11317),42 (11335). 78,969+232,964=-311,933 ZBV č.5: odečtení dle nových položek poř. č. 41 (11317),42 (11335). 63,005+196,255=-259,26 ZBV č.14: odečtení dle nových položek poř. č. 41 (11317),42 (11335) 148,43+618,25= -766,68											
21	11333	ODSTRANĚNÍ PODKLADU ZPEVNĚNÝCH PLOCH S ASFALT POJIVEM Chodníky a SO124	M3	58,700	58,700	0,000	253,730	14 893,95	0,00	0,00	14 893,95	0,00	0,00%
		SO 124 587 * 0,10 =58,70 [A]											
22	11333	ODSTRANĚNÍ PODKLADU ZPEVNĚNÝCH PLOCH S ASFALT POJIVEM	M3	1 415,000	1 415,000	0,000	223,880	316 790,20	0,00	0,00	316 790,20	0,00	0,00%
		silnice v km 0,00 - 1,78 14150 * 0,10 =1 415,00 [A] silnice v km 1,78 - 3,175 7657 * 0,00 =0,00 [B] Celkem: A+B=1 415,00 [C]											
23	11348	ODSTRANĚNÍ KRYTŮ ZPEVNĚNÝCH PLOCH Z DLAŽDIC VČETNĚ PODKLADU Chodníky a SO124	M3	210,660	210,660	0,000	301,250	63 461,33	0,00	0,00	63 461,33	0,00	0,00%
		chodníky 3511 * 0,06 =210,66 [A]											
24	11352	ODSTRANĚNÍ CHODNÍKOVÝCH A SILNIČNÍCH OBRUBNÍKŮ BETONOVÝCH Chodníky a SO124 včetně poplatku za skládku	M	335,000	335,000	0,000	57,100	19 128,50	0,00	0,00	19 128,50	0,00	0,00%
		chodníky 335 =335,00 [A]											
25	11352	ODSTRANĚNÍ CHODNÍKOVÝCH A SILNIČNÍCH OBRUBNÍKŮ BETONOVÝCH včetně poplatku za skládku	M	2 715,000	2 715,000	0,000	57,100	155 026,50	0,00	0,00	155 026,50	0,00	0,00%
		silnice 2715 =2 715,00 [A]											
26	11372	FRÉZOVÁNÍ ZPEVNĚNÝCH PLOCH ASFALTOVÝCH Chodníky a SO124	M3	52,830	52,830	0,000	269,680	14 247,19	0,00	0,00	14 247,19	0,00	0,00%
		SO 124 587 * 0,09 =52,83 [A]											
27	11372	FRÉZOVÁNÍ ZPEVNĚNÝCH PLOCH ASFALTOVÝCH	M3	1 732,920	1 732,920	0,000	269,680	467 333,87	0,00	0,00	467 333,87	0,00	0,00%
		silnice v km 0,00 - 1,78 14150 * 0,09 =1 273,50 [A] silnice v km 1,78 - 3,175 7657 * 0,06 =459,42 [B] Celkem: A+B=1 732,92 [C]											
28	12110	SEJMUTÍ ORNICE NEBO LESNÍ PŮDY Chodníky a SO124	M3	263,950	263,950	0,000	134,600	35 527,67	0,00	0,00	35 527,67	0,00	0,00%
		ornice 611 * 0,35 =213,85 [A] hrabanka 334 * 0,15 =50,10 [B] Celkem: A+B=263,95 [C]											
29	12110	SEJMUTÍ ORNICE NEBO LESNÍ PŮDY	M3	400,300	400,300	0,000	134,600	53 880,38	0,00	0,00	53 880,38	0,00	0,00%

Rozpis ocenění Změn položek - celkem													
Evidenční číslo a název stavby: III/2722 Semice, rekonstrukce Číslo a název SSO 020- Příprava území - investice obce / investice kraje Číslo a název r SO 020- Příprava území - investice obce / investice kraje								ZMĚNA SOUPISU PRACÍ (SO/PS)					
								020/3 celkem					
Poř. č. pol.	Kód položky	Název položky	m.j.	Množství ve Smlouvě	Množství ve Změně	Množství rozdílu	Cena za m.j. v Kč	Cena celkem ve Smlouvě v Kč	Změny záporné v Kč	Změny kladné v Kč	Cena celkem ve Změně v Kč	Rozdíl cen celkem v Kč	Podíl cen celkem v %
1	2	3	4	5,000	6,000	7,000	8,00	9	10	11	12	13	14
39	96688	VYBOURÁNÍ KANALIZAČ ŠACHET KOMPLETNÍCH šachty budou zaplněny štěrkopískem, těleso šachty bude sníženo do hloubky min 1m pod terén 4 =4,00 [A]	KUS	4,000	4,000	0,000	252,000	1 008,00	0,00	0,00	1 008,00	0,00	0,00%
40	969245	VYBOURÁNÍ POTRUBÍ DN DO 300MM KANALIZAČ výplň: zafoukání vápenocementovou směsí - 22,39 m3 317 =317,00 [A]	M	317,000	317,000	0,000	168,000	53 256,00	0,00	0,00	53 256,00	0,00	0,00%
Nové položky - JC dle OTSKP 2022								0,00	0,00	2 988 279,63	2 988 279,63	2 988 279,63	100,00%
41	11317	ODSTRAN KRYTU ZPEVNĚNÝCH PLOCH Z DLAŽEB KOSTEK ZBV č.2. : odstranění kamenných kostek dle geodetického zaměření 1579,38 m2 1579,38*0,05=78,969 [C] ZBV č.5: odstranění kamenných kostek v rámci II. Etapy dle gedetického zaměření 1260,10 m2 1260,10*0,05= 63,005 ZBV č.14: odstranění kamenných kostek v rámci IV. Etapy dle gedetického zaměření 2 968,60 m2 2 968,60*0,05= 148,430	M3	0,000	290,404	290,404	371,00	0,00	0,00	107 739,88	107 739,88	107 739,88	100,00%
42	11335	ODSTRANĚNÍ PODKLADU ZPEVNĚNÝCH PLOCH Z BETONU ZBV č.2. : odstranění betonu pod kamennými kostkami dle geodetického zaměření 1579,38 m2 pod kostkami v okolí inženýrských znaků 375,13 1579,38*0,1+375,13*0,2=232,964 [D] ZBV č.5: odstranění kamenných kostek v rámci II. Etapy dle gedetického zaměření 1260,10 m2 1260,1*0,15+36,2= 196,255 ZBV č.14: odstranění kamenných kostek v rámci IV. Etapy dle gedetického zaměření 2 968,60 m2 2 968,60*0,15+864,80*0,20= 618,25	M3	0,000	1 047,469	1 047,469	2 750,00	0,00	0,00	2 880 539,75	2 880 539,75	2 880 539,75	100,00%
Celkem								3 363 298,71	- 227 344,76	2 988 279,63	6 124 233,58	2 760 934,87	82,09%

Zhotovitel:

„Semice“

Správce společnosti MI Roads a.s.
Koželužská 2450/4
180 00 Praha 8 – Libeň

Objednatel:

**Krajská správa a údržba silnic
Středočeského kraje, příspěvková
organizace**
Bc. Petr Müller
Zborovská 81/11
150 21 Praha 5 - Smíchov

Naše značka:

MIR/231/23/PRA/PRA

Vyřizuje / telefon:

Ing. Josef Prášek

V Praze dne:

14. 09. 2023

Smlouva: Smlouva o dílo ze dne 23. 10. 2022, č. smlouvy objednatele: S-2863/00066001/2022

Stavba: III/2722 Semice, rekonstrukce

**Věc: Oznámení o zjištění stavu podkladních vrstev vozovky a tím o změně rozsahu díla, SO 020
Příprava území, IV. etapa**

Vážení,

tímto Vám v souladu Pod-čl. 5.1 Smlouvy Zhotovitel výše uvedené stavby oznamuje zastižení nepředvídatelných okolností na Staveništi spočívajících ve stavu podkladních vrstev stávající vozovky po odfrézování asfaltového souvrství odlišném oproti předpokladům uvedeným v Zadávací dokumentaci.

Zadávací dokumentace, jejímž zpracovatelem je společnost HBH Projekt spol. s.r.o., Kabátníkova 5, 602 00 Brno, hlavní inženýr projektu Ing. Juraj Kolcun uvažovala v rámci SO 020 Příprava území s odfrézováním stávajících asfaltových vrstev a odtěžením vrstev z nestmeleného kameniva na úroveň zemní pláně.

Po odfrézování asfaltových vrstev v rámci IV. etapy stavby v km 1,265 – 1,780 hlavní trasy byl nalezen podklad z drobných dlažebních kostek uložených v betonovém loži tl. 15 cm a dále v okolí povrchových znaků inženýrských sítí byl objeven podklad z prostého betonu tl. 20 cm, které nebyly uvedeny v Zadávací dokumentaci. Výše uvedené bylo zaznamenáno do fotodokumentace (Příloha č. 1) a zároveň s tímto oznámením Zhotovitel provedl plošné geodetické zaměření jednotlivých typů nalezených podkladních vrstev, ze kterého je patrný rozsah odstraňovaných podkladních vrstev a ze kterého vyhotovil geodetický protokol, který je součástí oznámení v Příloze č. 2.

Zhotovitel dále v příloze č. 3 předkládá změnový soupis prací, ze kterého vychází **navýšení ceny v celkové výši 1 624 973,10,- Kč.**

Výše uvedené podkladní vrstvy byly zastiženy i v I. a II. etapě stavby přímo navazující na IV. etapu, o kterých Zhotovitel informoval objednatele dne 3. 3. 2023 v oznámení MIR/30/23/Semice/PRA a dne 23. 05. 2023 v oznámení MIR/81/23/PRA/PRA.

Zhotovitel dále pro vyloučení všech pochybností zástupci Objednatele ve věcech technických sděluje, že výše uvedená změna nemá dopad do smluvních termínů.

Zhotovitel v souladu s pokyny zástupce Objednatele ve věcech technických a TDI zahájil odstraňování nalezených podkladních vrstev tak, aby výše uvedené skutečnosti neměly vliv na prodloužení termínu provádění díla a rovněž aby byly minimalizovány náklady způsobené zastavením stavebních činností.

Zhotovitel tímto žádá zástupce Objednatele ve věcech technických v souladu s Pod-čl. 6.8 Smlouvy o vydání pokynu ke změně rozsahu Díla ve výše uvedeném rozsahu.

Předem děkujeme za součinnost a v případě potřeby jsme připraveni k operativnímu jednání.

S pozdravem,

Ing. Jiří Zapadlo
Oblastní ředitel
Zástupce Zhotovitele ve věcech technických
MI Roads a.s.

Přílohy:

Příloha č. 1 – Fotodokumentace stavu stávajících podkladních vrstev ze dne 28. 08. 2023

Příloha č. 2 – Geodetický protokol SEM_m009_23

Příloha č. 3 – Změnový soupis prací

Příloha č. 1 – Fotodokumentace stavu stávajících podkladních vrstev ze dne 28. 08. 2023





















MI Roads a.s.

GEODETICKÝ PŘEDÁVACÍ PROTOKOL

měřeno 16. 8. 2023

vyhotoveno dne 28. 8. 2023

Předává: Ing. J. Sládek*Podnik:* MI Roads a.s.*Komu:* Ing. J. Prášek*Podnik:* MI Roads a.s.*Stavba:* III / 2722 Semice, rekonstrukce*Stavební objekt:* SO 101 – vozovka**Dnešního dne bylo předáno:****- Zaměření plochy s dlažebními kostkami a s betonovým podkladem pro etapu IV.**Celková plocha s dlažebními kostkami = 2 968,6 m²Celková plocha s podkladní vrstvou betonu = 864,8 m²

Stabilizace: bez stabilizace

Geodetické základy: ZMS SEM-III/2722

Souřadnicový systém: S-JTSK, Bpv

Podklady : předrealizační zaměření komunikace

Přístroje : Leica MS50 I 1" R2000 výr. č: 369321, Leica GS18 výr. č: 3604954

Přesnost měření / vytyčení: dle ČSN 73 0420-1, ČSN 73 0420-2

Měřil a zpracoval: O. Hilger, J. Melichar

Seznam příloh: a) grafická přehledka 1 x A3 b) seznam souřadnic měřených bodů

Náležitostmi a přesností odpovídá právním předpisům

Předal: Ing. J. Sládek*Převzal:**Datum:**Datum:**Podpis**Podpis*

SEZNAM SOUŘADNIC MĚŘENÝCH BODŮ

ZAKÁZKA: SEM-0816
DATUM: 16.08.2023

PŘÍSTROJ: TS16 P 1" R500 VÝR. Č: 3874778

Č.b.	Y	X	Z	Č.b.	Y	X	Z
1167	709447.808	1038934.178	178.788	2124	709382.552	1038959.779	179.329
1168	709450.388	1038931.847	178.763	2125	709384.760	1038958.871	179.271
1169	709452.927	1038930.326	178.717	2126	709385.344	1038960.342	179.311
1170	709455.330	1038928.439	178.706	2127	709388.548	1038957.187	179.192
1171	709455.968	1038927.948	178.722	2128	709389.324	1038958.728	179.253
1172	709455.507	1038927.013	178.791	2129	709390.788	1038958.526	179.230
1173	709457.076	1038925.847	178.781	2130	709389.999	1038956.834	179.182
1174	709458.185	1038927.483	178.648	2131	709396.279	1038954.352	179.089
1175	709460.267	1038925.964	178.640	2132	709397.040	1038956.180	179.149
1176	709460.381	1038927.681	178.621	2133	709400.322	1038954.852	179.124
1177	709460.941	1038928.773	178.603	2134	709399.666	1038952.985	179.037
1178	709453.631	1038938.471	178.544	3027	709335.656	1038999.038	180.050
1179	709452.324	1038937.843	178.573	3028	709334.852	1038998.390	180.084
1180	709450.889	1038937.464	178.585	3029	709332.938	1039000.069	180.132
1181	709449.480	1038937.468	178.528	3030	709333.613	1039000.981	180.085
1182	709448.540	1038937.468	178.496	3031	709328.217	1039005.892	180.151
1183	709448.768	1038936.901	178.538	3032	709327.284	1039004.963	180.196
1184	709478.862	1038911.336	178.560	3033	709325.610	1039006.183	180.237
1185	709478.829	1038911.219	178.681	3034	709326.057	1039007.102	180.210
1186	709477.895	1038909.738	178.707	3035	709323.600	1039009.297	180.232
1187	709479.318	1038908.451	178.723	3036	709321.267	1039011.361	180.252
1188	709480.545	1038907.426	178.718	3037	709318.517	1039013.731	180.290
1189	709481.736	1038908.800	178.666	3038	709318.796	1039014.806	180.266
1190	709481.877	1038908.959	178.581	3054	709307.404	1039025.010	180.332
1191	709482.082	1038909.891	178.597	3055	709306.146	1039023.656	180.376
1192	709480.963	1038910.804	178.591	3056	709304.896	1039024.649	180.380
1193	709479.897	1038910.997	178.577	3057	709305.343	1039025.543	180.360
1194	709489.020	1038905.846	178.662	3058	709303.965	1039026.749	180.355
1195	709488.600	1038905.420	178.657	3059	709304.597	1039027.576	180.325
1196	709487.667	1038905.746	178.630	3080	709290.639	1039040.274	180.230
1197	709486.411	1038905.663	178.585	3081	709289.454	1039038.917	180.270
1198	709486.372	1038905.457	178.674	3082	709288.475	1039039.651	180.269
1199	709485.496	1038904.042	178.687	3083	709289.052	1039040.339	180.258
1200	709488.178	1038901.807	178.668	3084	709286.597	1039042.544	180.250
1201	709490.952	1038899.678	178.672	3085	709287.550	1039043.501	180.206
1202	709492.318	1038898.648	178.667	3177	709210.133	1039114.688	179.390
1203	709493.488	1038899.991	178.676	3178	709208.698	1039113.216	179.439
1204	709490.155	1038902.643	178.676	3179	709209.103	1039112.887	179.458
1205	709489.382	1038903.224	178.668	3180	709208.721	1039112.436	179.466
1206	709489.383	1038903.275	178.647	3181	709209.421	1039111.814	179.469
1207	709489.748	1038904.342	178.675	3182	709209.855	1039112.094	179.457
1208	709490.066	1038905.128	178.682	3183	709212.454	1039109.880	179.464
2101	709333.513	1039000.837	180.094	3184	709213.128	1039110.392	179.427
2102	709332.979	1039000.150	180.125	3185	709213.781	1039111.030	179.388
2103	709332.797	1038999.275	180.152	3186	709225.854	1039099.710	179.510
2104	709333.486	1038998.626	180.119	3187	709224.582	1039098.423	179.583
2105	709334.625	1038998.165	180.092	3188	709225.656	1039097.241	179.606
2106	709335.707	1038999.325	180.040	3189	709226.488	1039097.102	179.589
2107	709343.454	1038991.777	179.858	3190	709227.685	1039098.255	179.519
2108	709342.951	1038991.131	179.888	3191	709243.805	1039083.185	179.671
2109	709344.497	1038989.662	179.840	3192	709242.747	1039081.899	179.712
2110	709345.149	1038990.176	179.803	3193	709243.935	1039080.792	179.742
2111	709347.768	1038982.538	179.775	3194	709245.390	1039081.924	179.698
2112	709347.048	1038981.743	179.771	3195	709256.207	1039072.138	179.819
2113	709346.339	1038980.955	179.742	3196	709256.119	1039071.578	179.836
2114	709347.100	1038980.145	179.730	3197	709258.317	1039069.641	179.847
2115	709348.304	1038979.091	179.728	3198	709259.743	1039068.381	179.858
2116	709349.184	1038979.853	179.750	3199	709260.237	1039068.808	179.841
2117	709349.630	1038980.431	179.734	3200	709270.134	1039059.893	179.958
2118	709348.704	1038981.375	179.751	3201	709269.381	1039058.715	180.023
2119	709378.078	1038963.166	179.412	3202	709271.093	1039057.220	180.037
2120	709378.590	1038964.451	179.394	3203	709271.985	1039058.208	179.987
2121	709380.656	1038963.641	179.368	3204	709273.980	1039056.293	180.014
2122	709380.070	1038961.784	179.399	3205	709273.161	1039055.121	180.077
2123	709383.009	1038961.196	179.343	3206	709274.263	1039054.097	180.091

Č.b.	Y	X	Z
3207	709275.383	1039055.070	180.033
3208	709278.653	1039052.036	180.110
3209	709277.829	1039050.829	180.152
3210	709279.743	1039049.080	180.177
3211	709280.722	1039050.073	180.151
3212	709281.188	1039049.009	180.173
3213	709280.536	1039048.328	180.193
3214	709282.722	1039045.795	180.216
3215	709283.467	1039046.776	180.185
3216	709285.170	1039044.876	180.196
3217	709284.546	1039044.220	180.227
3218	709285.837	1039042.846	180.235
3219	709286.962	1039042.147	180.255
3220	709288.531	1039040.837	180.237
3221	709289.946	1039039.523	180.246
3222	709290.712	1039040.190	180.227
3223	709288.822	1039042.063	180.218
3224	709287.327	1039043.739	180.187
5146	709114.462	1039173.467	178.574
5147	709115.254	1039174.836	178.555
5148	709115.411	1039175.151	178.470
5149	709116.329	1039176.496	178.479
5150	709117.130	1039177.671	178.446
5151	709115.397	1039178.730	178.667
5152	709114.753	1039177.579	178.504
5153	709114.011	1039175.818	178.505
5154	709113.876	1039175.635	178.610
5155	709113.235	1039174.014	178.555
5156	709121.419	1039175.395	178.399
5157	709121.235	1039174.833	178.426
5158	709121.914	1039174.243	178.437
5159	709122.390	1039174.820	178.427
5160	709134.042	1039167.023	178.510
5161	709133.347	1039165.190	178.550
5162	709135.402	1039163.783	178.505
5163	709136.683	1039165.301	178.526
5164	709116.829	1039172.194	178.511
5165	709117.240	1039172.815	178.522
5166	709119.541	1039171.003	178.502
5167	709119.329	1039170.452	178.490
5168	709125.583	1039166.008	178.461
5169	709126.117	1039166.424	178.473
5170	709133.486	1039161.667	178.475
5171	709133.109	1039160.805	178.463
5172	709140.211	1039156.075	178.468
5173	709140.892	1039156.705	178.498
5174	709147.790	1039152.159	178.559
5175	709147.272	1039151.061	178.524
5176	709153.446	1039146.860	178.537
5177	709154.435	1039148.008	178.585
5178	709161.113	1039142.962	178.683
5179	709160.698	1039141.905	178.669
5180	709162.157	1039140.864	178.706
5181	709162.849	1039141.869	178.737
5182	709164.096	1039143.659	178.778
5183	709165.478	1039145.566	178.751
5184	709166.219	1039145.061	178.771
5185	709164.796	1039143.485	178.794
5186	709163.669	1039141.680	178.759
5187	709162.803	1039140.419	178.704
5188	709169.943	1039136.463	178.839
5189	709169.713	1039135.655	178.869
5190	709171.862	1039134.257	178.830
5191	709172.852	1039135.550	178.902
5192	709177.565	1039132.493	179.009
5193	709176.011	1039131.296	178.964
5194	709178.765	1039129.369	178.927
5195	709179.784	1039130.843	179.009
5196	709172.164	1039141.081	179.034
5197	709171.576	1039140.172	179.058
5198	709173.681	1039137.774	179.049
5199	709176.099	1039136.122	179.111
5200	709176.651	1039136.602	179.116
5201	709179.274	1039135.110	179.130

Č.b.	Y	X	Z
5202	709180.433	1039135.013	179.161
5203	709183.967	1039132.916	179.251
5204	709187.862	1039130.346	179.314
5205	709189.509	1039131.246	179.304
5206	709193.163	1039128.925	179.316
5207	709197.316	1039126.107	179.321
5208	709201.508	1039123.556	179.298



 PLOCHA S DLAŽEBNÍMI KOSTKAMI	= 2 968,6 m ²
 PLOCHA ZPEVNĚNÁ BETONY	= 864,8 m ²

VYKRES Č.: 1 / 3

ZAMĚŘIL:	VYPRACOVAL:	KONTROLOVAL:	 MI Roads a. s. Koželožská 2450/4 Praha 8, 180 00
O. Hilger	O. Hilger	Ing. J. Sládek	
MI Roads a. s.			
Souřadnicový systém :	JTSK	Výškový systém :	Bpv
III / 2722 Semice rekonstrukce			
ZAMĚŘENÍ FRÉZOVÁNÍ ETAPY IV			
KATASTR. OZEMÍ:		747211	
DATUM:		8 / 2023	
MĚŘÍTKO:		1 : 500	
FORMÁT:		3 x A3	
VÝKRES Č.:			



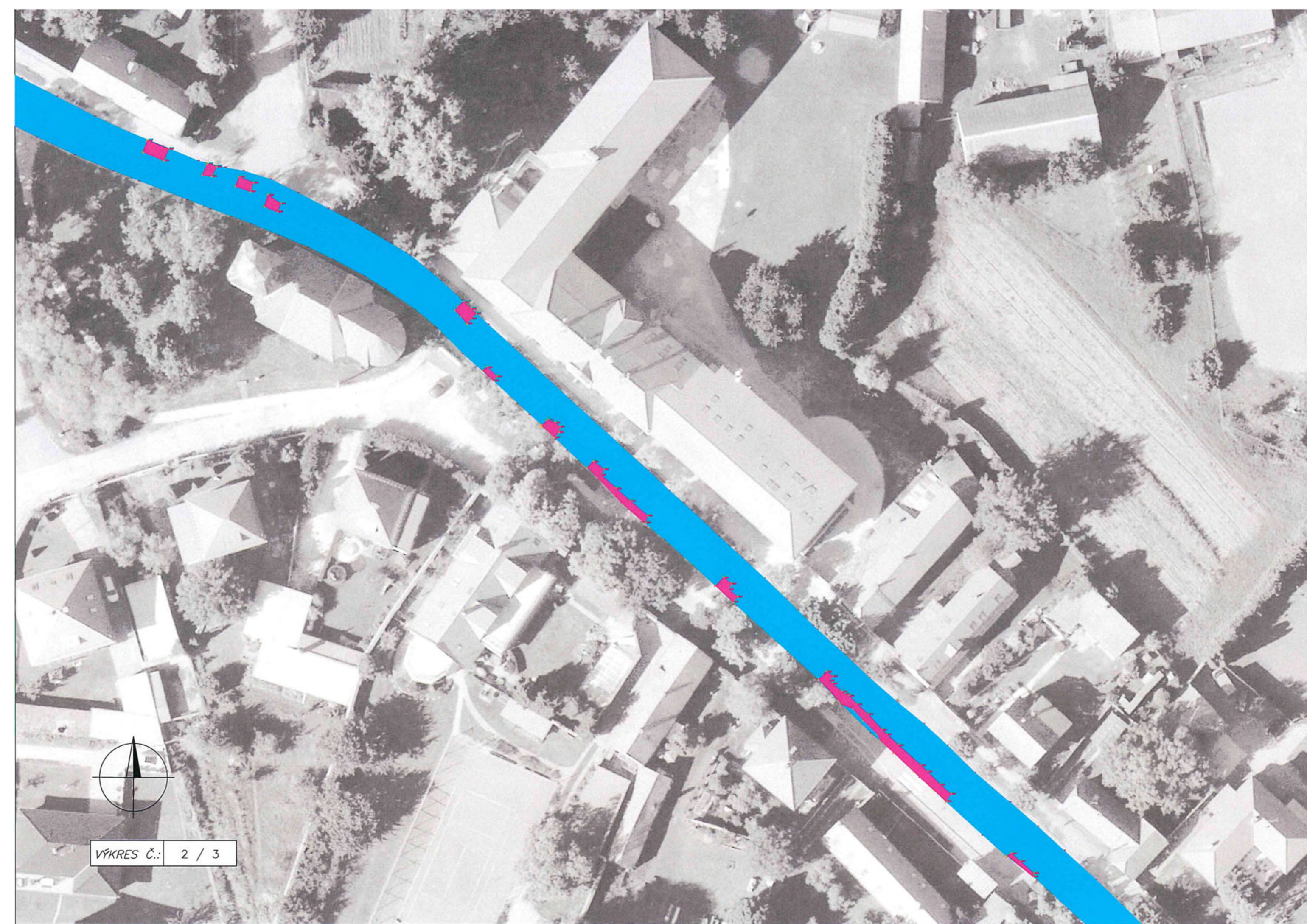

VÝKRES Č.: 2 / 3



VÝKRES Č.: 3 / 3



ZBV SO 020 km 1,265-1,780 - Dlažební kostky + betony - ETAPA IV.

Množství dle geodet. protokolů

JC

CC

				JC	CC
11332	a	ODSTRANĚNÍ PODKLADŮ ZPEVNĚNÝCH PLOCH Z KAMENIVA NESTMELENÉHO	M3	-766,680	-130 281,93
11317		ODSTRAN KRYTU ZPEVNĚNÝCH PLOCH Z DLAŽEB KOSTEK	M3	148,430	55 067,53
11335		ODSTRANĚNÍ PODKLADU ZPEVNĚNÝCH PLOCH Z BETONU	M3	618,250	1 700 187,50
				Celkem	1 624 973,10

Příloha č. 1 – Fotodokumentace stavu stávajících podkladních vrstev ze dne 28. 08. 2023





















MI Roads a.s.

GEODETICKÝ PŘEDÁVACÍ PROTOKOL

měřeno 16. 8. 2023

vyhotoveno dne 28. 8. 2023

Předává: Ing. J. Sládek*Podnik:* MI Roads a.s.*Komu:* Ing. J. Prášek*Podnik:* MI Roads a.s.*Stavba:* III / 2722 Semice, rekonstrukce*Stavební objekt:* SO 101 – vozovka**Dnešního dne bylo předáno:****- Zaměření plochy s dlažebními kostkami a s betonovým podkladem pro etapu IV.**Celková plocha s dlažebními kostkami = 2 968,6 m²Celková plocha s podkladní vrstvou betonu = 864,8 m²

Stabilizace: bez stabilizace

Geodetické základy: ZMS SEM-III/2722

Souřadnicový systém: S-JTSK, Bpv

Podklady : předrealizační zaměření komunikace

Přístroje : Leica MS50 I 1" R2000 výr. č: 369321, Leica GS18 výr. č: 3604954

Přesnost měření / vytyčení: dle ČSN 73 0420-1, ČSN 73 0420-2

Měřil a zpracoval: O. Hilger, J. Melichar

Seznam příloh: a) grafická přehledka 1 x A3 b) seznam souřadnic měřených bodů

Náležitostmi a přesností odpovídá právním předpisům

Předal: Ing. J. Sládek*Převzal:**Datum:**Datum:**Podpis**Podpis*

SEZNAM SOUŘADNIC MĚŘENÝCH BODŮ

ZAKÁZKA: SEM-0816
DATUM: 16.08.2023

PŘÍSTROJ: TS16 P 1" R500 VÝR. Č: 3874778

Č.b.	Y	X	Z	Č.b.	Y	X	Z
1167	709447.808	1038934.178	178.788	2124	709382.552	1038959.779	179.329
1168	709450.388	1038931.847	178.763	2125	709384.760	1038958.871	179.271
1169	709452.927	1038930.326	178.717	2126	709385.344	1038960.342	179.311
1170	709455.330	1038928.439	178.706	2127	709388.548	1038957.187	179.192
1171	709455.968	1038927.948	178.722	2128	709389.324	1038958.728	179.253
1172	709455.507	1038927.013	178.791	2129	709390.788	1038958.526	179.230
1173	709457.076	1038925.847	178.781	2130	709389.999	1038956.834	179.182
1174	709458.185	1038927.483	178.648	2131	709396.279	1038954.352	179.089
1175	709460.267	1038925.964	178.640	2132	709397.040	1038956.180	179.149
1176	709460.381	1038927.681	178.621	2133	709400.322	1038954.852	179.124
1177	709460.941	1038928.773	178.603	2134	709399.666	1038952.985	179.037
1178	709453.631	1038938.471	178.544	3027	709335.656	1038999.038	180.050
1179	709452.324	1038937.843	178.573	3028	709334.852	1038998.390	180.084
1180	709450.889	1038937.464	178.585	3029	709332.938	1039000.069	180.132
1181	709449.480	1038937.468	178.528	3030	709333.613	1039000.981	180.085
1182	709448.540	1038937.468	178.496	3031	709328.217	1039005.892	180.151
1183	709448.768	1038936.901	178.538	3032	709327.284	1039004.963	180.196
1184	709478.862	1038911.336	178.560	3033	709325.610	1039006.183	180.237
1185	709478.829	1038911.219	178.681	3034	709326.057	1039007.102	180.210
1186	709477.895	1038909.738	178.707	3035	709323.600	1039009.297	180.232
1187	709479.318	1038908.451	178.723	3036	709321.267	1039011.361	180.252
1188	709480.545	1038907.426	178.718	3037	709318.517	1039013.731	180.290
1189	709481.736	1038908.800	178.666	3038	709318.796	1039014.806	180.266
1190	709481.877	1038908.959	178.581	3054	709307.404	1039025.010	180.332
1191	709482.082	1038909.891	178.597	3055	709306.146	1039023.656	180.376
1192	709480.963	1038910.804	178.591	3056	709304.896	1039024.649	180.380
1193	709479.897	1038910.997	178.577	3057	709305.343	1039025.543	180.360
1194	709489.020	1038905.846	178.662	3058	709303.965	1039026.749	180.355
1195	709488.600	1038905.420	178.657	3059	709304.597	1039027.576	180.325
1196	709487.667	1038905.746	178.630	3080	709290.639	1039040.274	180.230
1197	709486.411	1038905.663	178.585	3081	709289.454	1039038.917	180.270
1198	709486.372	1038905.457	178.674	3082	709288.475	1039039.651	180.269
1199	709485.496	1038904.042	178.687	3083	709289.052	1039040.339	180.258
1200	709488.178	1038901.807	178.668	3084	709286.597	1039042.544	180.250
1201	709490.952	1038899.678	178.672	3085	709287.550	1039043.501	180.206
1202	709492.318	1038898.648	178.667	3177	709210.133	1039114.688	179.390
1203	709493.488	1038899.991	178.676	3178	709208.698	1039113.216	179.439
1204	709490.155	1038902.643	178.676	3179	709209.103	1039112.887	179.458
1205	709489.382	1038903.224	178.668	3180	709208.721	1039112.436	179.466
1206	709489.383	1038903.275	178.647	3181	709209.421	1039111.814	179.469
1207	709489.748	1038904.342	178.675	3182	709209.855	1039112.094	179.457
1208	709490.066	1038905.128	178.682	3183	709212.454	1039109.880	179.464
2101	709333.513	1039000.837	180.094	3184	709213.128	1039110.392	179.427
2102	709332.979	1039000.150	180.125	3185	709213.781	1039111.030	179.388
2103	709332.797	1038999.275	180.152	3186	709225.854	1039099.710	179.510
2104	709333.486	1038998.626	180.119	3187	709224.582	1039098.423	179.583
2105	709334.625	1038998.165	180.092	3188	709225.656	1039097.241	179.606
2106	709335.707	1038999.325	180.040	3189	709226.488	1039097.102	179.589
2107	709343.454	1038991.777	179.858	3190	709227.685	1039098.255	179.519
2108	709342.951	1038991.131	179.888	3191	709243.805	1039083.185	179.671
2109	709344.497	1038989.662	179.840	3192	709242.747	1039081.899	179.712
2110	709345.149	1038990.176	179.803	3193	709243.935	1039080.792	179.742
2111	709347.768	1038982.538	179.775	3194	709245.390	1039081.924	179.698
2112	709347.048	1038981.743	179.771	3195	709256.207	1039072.138	179.819
2113	709346.339	1038980.955	179.742	3196	709256.119	1039071.578	179.836
2114	709347.100	1038980.145	179.730	3197	709258.317	1039069.641	179.847
2115	709348.304	1038979.091	179.728	3198	709259.743	1039068.381	179.858
2116	709349.184	1038979.853	179.750	3199	709260.237	1039068.808	179.841
2117	709349.630	1038980.431	179.734	3200	709270.134	1039059.893	179.958
2118	709348.704	1038981.375	179.751	3201	709269.381	1039058.715	180.023
2119	709378.078	1038963.166	179.412	3202	709271.093	1039057.220	180.037
2120	709378.590	1038964.451	179.394	3203	709271.985	1039058.208	179.987
2121	709380.656	1038963.641	179.368	3204	709273.980	1039056.293	180.014
2122	709380.070	1038961.784	179.399	3205	709273.161	1039055.121	180.077
2123	709383.009	1038961.196	179.343	3206	709274.263	1039054.097	180.091

Č.b.	Y	X	Z
3207	709275.383	1039055.070	180.033
3208	709278.653	1039052.036	180.110
3209	709277.829	1039050.829	180.152
3210	709279.743	1039049.080	180.177
3211	709280.722	1039050.073	180.151
3212	709281.188	1039049.009	180.173
3213	709280.536	1039048.328	180.193
3214	709282.722	1039045.795	180.216
3215	709283.467	1039046.776	180.185
3216	709285.170	1039044.876	180.196
3217	709284.546	1039044.220	180.227
3218	709285.837	1039042.846	180.235
3219	709286.962	1039042.147	180.255
3220	709288.531	1039040.837	180.237
3221	709289.946	1039039.523	180.246
3222	709290.712	1039040.190	180.227
3223	709288.822	1039042.063	180.218
3224	709287.327	1039043.739	180.187
5146	709114.462	1039173.467	178.574
5147	709115.254	1039174.836	178.555
5148	709115.411	1039175.151	178.470
5149	709116.329	1039176.496	178.479
5150	709117.130	1039177.671	178.446
5151	709115.397	1039178.730	178.667
5152	709114.753	1039177.579	178.504
5153	709114.011	1039175.818	178.505
5154	709113.876	1039175.635	178.610
5155	709113.235	1039174.014	178.555
5156	709121.419	1039175.395	178.399
5157	709121.235	1039174.833	178.426
5158	709121.914	1039174.243	178.437
5159	709122.390	1039174.820	178.427
5160	709134.042	1039167.023	178.510
5161	709133.347	1039165.190	178.550
5162	709135.402	1039163.783	178.505
5163	709136.683	1039165.301	178.526
5164	709116.829	1039172.194	178.511
5165	709117.240	1039172.815	178.522
5166	709119.541	1039171.003	178.502
5167	709119.329	1039170.452	178.490
5168	709125.583	1039166.008	178.461
5169	709126.117	1039166.424	178.473
5170	709133.486	1039161.667	178.475
5171	709133.109	1039160.805	178.463
5172	709140.211	1039156.075	178.468
5173	709140.892	1039156.705	178.498
5174	709147.790	1039152.159	178.559
5175	709147.272	1039151.061	178.524
5176	709153.446	1039146.860	178.537
5177	709154.435	1039148.008	178.585
5178	709161.113	1039142.962	178.683
5179	709160.698	1039141.905	178.669
5180	709162.157	1039140.864	178.706
5181	709162.849	1039141.869	178.737
5182	709164.096	1039143.659	178.778
5183	709165.478	1039145.566	178.751
5184	709166.219	1039145.061	178.771
5185	709164.796	1039143.485	178.794
5186	709163.669	1039141.680	178.759
5187	709162.803	1039140.419	178.704
5188	709169.943	1039136.463	178.839
5189	709169.713	1039135.655	178.869
5190	709171.862	1039134.257	178.830
5191	709172.852	1039135.550	178.902
5192	709177.565	1039132.493	179.009
5193	709176.011	1039131.296	178.964
5194	709178.765	1039129.369	178.927
5195	709179.784	1039130.843	179.009
5196	709172.164	1039141.081	179.034
5197	709171.576	1039140.172	179.058
5198	709173.681	1039137.774	179.049
5199	709176.099	1039136.122	179.111
5200	709176.651	1039136.602	179.116
5201	709179.274	1039135.110	179.130

Č.b.	Y	X	Z
5202	709180.433	1039135.013	179.161
5203	709183.967	1039132.916	179.251
5204	709187.862	1039130.346	179.314
5205	709189.509	1039131.246	179.304
5206	709193.163	1039128.925	179.316
5207	709197.316	1039126.107	179.321
5208	709201.508	1039123.556	179.298



 PLOCHA S DLAŽEBNÍMI KOSTKAMI	= 2 968,6 m ²
 PLOCHA ZPEVNĚNÁ BETONY	= 864,8 m ²

VYKRES Č.: 1 / 3

ZAMĚŘIL:	VYPRACOVAL:	KONTROLOVAL:	 MI Roads a. s. Koželožská 2450/4 Praha 8, 180 00
O. Hilger	O. Hilger	Ing. J. Sládek	
MI Roads a. s.			
Souřadnicový systém :	JTSK	Výškový systém :	Bpv
III / 2722 Semice rekonstrukce			
ZAMĚŘENÍ FRÉZOVÁNÍ ETAPY IV			
KATASTR. OZEMÍ:		747211	
DATUM:		8 / 2023	
MĚŘÍTKO:		1 : 500	
FORMÁT:		3 x A3	
VÝKRES Č.:			



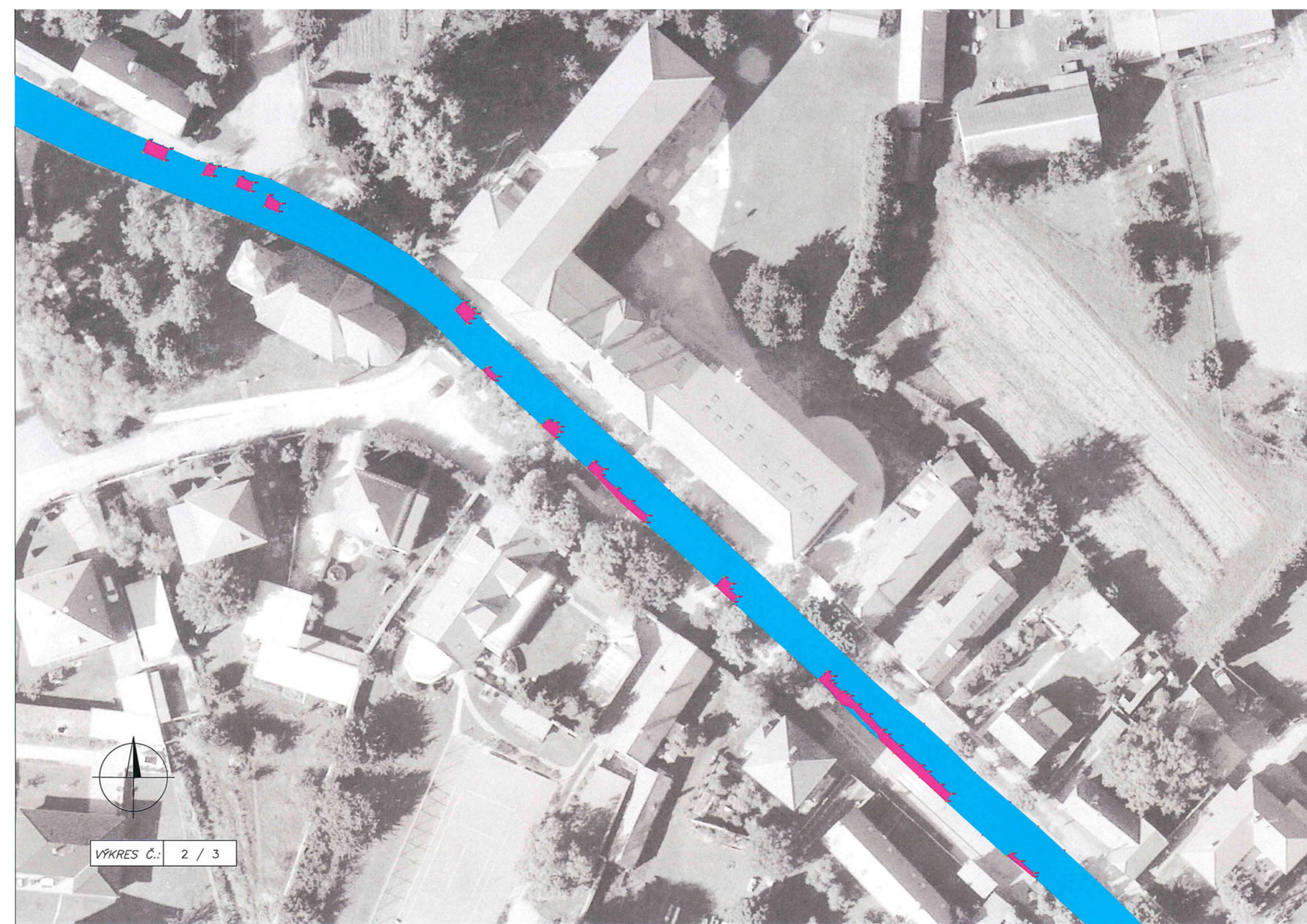

VÝKRES Č.: 2 / 3



VÝKRES Č.: 3 / 3



ZBV SO 020 km 1,265-1,780 - Dlažební kostky + betony - ETAPA IV.

Množství dle geodet. protokolů

JC

CC

				JC	CC
11332	a	ODSTRANĚNÍ PODKLADŮ ZPEVNĚNÝCH PLOCH Z KAMENIVA NESTMELENÉHO	M3	-766,680	-130 281,93
11317		ODSTRAN KRYTU ZPEVNĚNÝCH PLOCH Z DLAŽEB KOSTEK	M3	148,430	55 067,53
11335		ODSTRANĚNÍ PODKLADU ZPEVNĚNÝCH PLOCH Z BETONU	M3	618,250	1 700 187,50
				Celkem	1 624 973,10

Tento dokument je součástí žádosti zhotovitele o změnu, zn. MIR/231/23/PRA/PRA ze dne 15.09.2023

Správce společnosti MI Roads a.s.
Koželužská 2450/4
180 00 Praha 8 – Libeň

Projekt: III/2722 Semice, rekonstrukce

Věc: Souhlasné stanovisko k ZBV

Krajská správa a údržba silnic Středočeského kraje, p.o., jako objednatel akce „III/2722 Semice, rekonstrukce“ po dohodě a v souladu se stanoviskem AD a TDS, souhlasí s projednanými změnami během výstavby, jmenovitě souhlasí se:

ZBV č. 6 RDS SO 101 Rekonstrukce silnice III/2722

ZBV č. 9 Nedostatečná únosnost zemní pláně, SO 101 Rekonstrukce silnice III/2722 a výskyt nestabilních jemnozrnných písků v rýze pro kanalizaci, SO 301 Dešťová kanalizace

ZBV č. 11 nedostatečná únosnost zemní pláně, SO 101 Rekonstrukce silnice III/2722

ZBV č. 12 Oznámení o zjištění nízkého nadloží potrubí stoky D8 SO 301 Dešťová kanalizace

ZBV č. 14 SO 020 Příprava území, odstranění kamenných kostek a betonu IV. etapa

Změny budou řešeny formou ZBV. Jedná se pouze o souhlas s návrhem technického řešení navrhovaných ZBV. Posouzení správnosti ZBV zajistí supervize a finální schválení spadá do kompetence vedení KSÚS.

Petr Müller

Projektový manažer

Krajská správa a údržba silnic

Středočeského kraje příspěvková organizace

Se sídlem Zborovská 11, Praha 5

Oblastní pracoviště: Žitkova 1, 251 01 Říčany

Tel.:

E-mc



Naše značka: 23-4985

Vyřizuje: Ing. Juraj Kolcun

Telefon: +

Praha 02.10.2023

Společnost

"Semice", MI Roads a.s. - BES s.r.o.
Koželužská 2450/4, 180 00 Praha8, Libeň
Ing. Jiří Zapadlo

Stavba: III/2722 Semice, rekonstrukce č. zak. 2020/1070

Věc: Vyjádření AD k zjištění stavu podkladních vrstev vozovky (výskyt kamenných kostek v podkladních vrstvách vozovky) a tím o změně rozsahu díla, SO 020 Příprava území, IV. Etapa

Všeobecně

Po odfrézování asfaltových vrstev v rámci IV. etapy stavby v km 1,265 – 1,780 hlavní trasy byl nalezen podklad z drobných dlažebních kostek uložených v betonovém loži tl. 15 cm a dále v okolí povrchových znaků inženýrských sítí byl objeven podklad z prostého betonu tl. 20 cm, které nebyly uvedeny v Zadávací dokumentaci. Výše uvedené bylo zaznamenáno do fotodokumentace a zároveň s tímto oznámením Zhotovitel provedl plošné geodetické zaměření jednotlivých typů nalezených podkladních vrstev, ze kterého je patrný rozsah odstraňovaných podkladních vrstev a ze kterého vyhotovil geodetický protokol, který je součástí oznámení zhotovitele.

AD:

Při zpracování zadávací dokumentace PDPS byla k dispozici diagnostika vozovky, na základě, které byla v podkladní vrstvě vozovky na vývrtech JV4 a JV6 zjištěna drobná dlažba (5x5x5) v cementové maltě, charakterizovaná jako hrubé drcené kamenivo na vrstvě stabilizace HDK-ŠCM. Předpokládali jsme, že tento materiál je možné odtěžit běžně používanými mechanismy pro odtěžení vrstev z nestmeleného kameniva.

Na základě výše uvedeného konstatujeme, že souhlasíme se změnou oproti původnímu návrhu PDPS.

S pozdravem

Ing. Juraj Kolcun
(HIP)



**Krajská správa a údržba silnic
Středočeského kraje**
Zborovská 51/11
150 21 Praha 5
Bc. Petr Muller

Brandýs nad Labem 27/9/2023

Věc: **Stanovisko TDI k dokumentaci ZBV č. 14 pro akci „III/2722 Semice, rekonstrukce“**

Objednatel: **Krajská správa a údržba silnic Středočeského kraje,**
Zborovská 81/11, 150 00 Praha 5 – Smíchov
Obec Semice
Semice 280, 289 17 Semice

Zhotovitel: **Společnost „Semice“** zastoupená **MI Roads a.s.** Koželužská 2450/4,
180 00 Praha 8

TDI, koordinátor BOZP: Sdružení **SGS+IBH KSUS**
Výkonem TDI pověřen na základě plné moci Ing. Jan Volek, PRAGOPROJEKT,
a.s., K Ryšánce 1668/16, 147 54 Praha 4

Zpracovatel PDPS: **HBH Projekt spol. s r.o., pobočka Praha,** Michelská 18/12a, 140 00 Praha 4

Předpokládaná doba výstavby:
11/2022 – 11/2023

V rámci výkonu TDI na výše uvedené stavbě jsme obdrželi od zhotovitele návrh na ZBV č. 14 pro SO 020 Příprava území.

Odůvodnění změny:

ZBV zohledňuje skutečný podklad pod asfaltovými vrstvami v Etapě 4 (km 1,265 – 1,780), který byl tvořen drobnými kostkami a podkladním betonem. Zároveň se po odfrézování asfaltových vrstev objevil beton v okolí povrchových znaků inženýrských sítí. Skutečná skladba podkladu asfaltové vozovky nemohla být spolehlivě určena z diagnostiky vozovky, kde bylo provedeno pouze několik sond. Zhotovitel pořídil geodetické zaměření výše uvedených ploch.

Stanovisko TDI:

S předloženým ZBV jako technický dozor investora souhlasím.

Na základě plné moci

PLNÁ MOC

Společnost **MI Roads a.s.**, se sídlem Koželužská 2450/4, Libeň, Praha 8, PSČ 180 00, IČO 17331099, zapsaná v obchodním rejstříku vedeném Městským soudem v Praze, oddíl B, vložka 27461, zastoupená Ing. Zdeňkem Ludvíkem, předsedou správní rady a Ing. Petrem Hejdrychem, členem správní rady (dále též jen „zmocnitel“), tímto zmocňuje

Ing. Jiřího Zapadla
zaměstnance zmocnitele v pozici „Oblastní ředitel“

narozeného dne 14. 10. 1988, trvale bytem: Ortenovo náměstí 448/9, Praha 7, 170 00
(dále jen „zmocněnec“)

k tomu, aby v souvislosti s realizací zakázky/stavby „III/2722 Semice, rekonstrukce“ (dále jen „stavba“ nebo „dílo“) zastupoval zmocnitele ve věcech realizace díla, zejména k převzetí staveniště, předání dokončeného díla zadavateli, podpisu korespondence související s realizací díla, změnových listů (rozsah díla), zjišťovacích protokolů, faktur a dokumentů obdobné povahy.

Toto zmocnění se nevztahuje na podpisy dodatků ke smlouvě o dílo, na jejímž základě je stavba pro zadavatele realizována.

Plná moc se uděluje na dobu určitou do 31. 12. 2023 nebo do odvolání.

Zmocněnec není oprávněn zmocnit v rozsahu této plné moci další osobu.

V Praze dne 22. 3. 2023

.....
Ing. Zdeněk Ludvík
předseda správní rady
MI Roads a.s.

.....
Ing. Petr Hejdrych
člen správní rady
MI Roads a.s.

Zmocnění ve výše uvedeném rozsahu přijímám.

.....
Ing. Jiří Zapadlo