

## Krycí list ZBV

Název a evidenční číslo Stavby:

**II/101 - D1 - D7 (II/101 Modletice - D1)**

Číslo a název stavebního objektu/provozního souboru (SO/PS):

**01 Silnice II/101**

Číslo a název podobjektu/rozpočtu:

**01 Silnice II/101**

Číslo SO/PS /

/ číslo Změny SO/PS:

**01/1**

Číslo ZBV:

**1**Objednatel: **Krajská správa a údržba silnic Středočeského kraje, příspěvková organizace**

Zborovská 81/11, 150 21 Praha 5, Smíchov

IČ 00066001

Zhotovitel: **Froněk, spol.s r.o.**

Zátiší 2488, 269 01 Rakovník

IČ 47534690

## Rekapitulace ZBV č. 1 dle Skupin 1, 2, 3, 4, 5

část ZBV č.	Cena navrhovaných Změn záporných	Cena navrhovaných Změn kladných	Cena navrhovaných Změn záporných a Změn kladných celkem
1.1	0,00	0,00	0,00

část ZBV č.	Cena navrhovaných Změn záporných	Cena navrhovaných Změn kladných	Cena navrhovaných Změn záporných a Změn kladných celkem
1.2	0,00	0,00	0,00

část ZBV č.	Cena navrhovaných Změn záporných	Cena navrhovaných Změn kladných	Cena navrhovaných Změn záporných a Změn kladných celkem
1.3	-2 408 598,63	584 820,00	-1 823 778,63

část ZBV č.	Cena navrhovaných Změn záporných	Cena navrhovaných Změn kladných	Cena navrhovaných Změn záporných a Změn kladných celkem
1.4	0,00	0,00	0,00

část ZBV č.	Cena navrhovaných Změn záporných	Cena navrhovaných Změn kladných	Cena navrhovaných Změn záporných a Změn kladných celkem
1.5	0,00	0,00	0,00

Suma ZBV č.	Cena navrhovaných Změn záporných	Cena navrhovaných Změn kladných	Cena navrhovaných Změn záporných a Změn kladných celkem
<b>1</b>	<b>-2 408 598,63</b>	<b>584 820,00</b>	<b>-1 823 778,63</b>

Části ZBV se číslovají číslem ZBV, za kterým je tečka a index udávající číslo Skupiny. Stejný systém číslování se používá pro jednotlivé Evidenční nebo Změnové listy a pro Rozpis ocenění změn položek.

## Změnový list

Název a evidenční číslo Stavby: <b>II/101 - D1 - D7 (II/101 Modletice - D1)</b>	Číslo SO/PS / / číslo Změny SO/PS: <b>01/1</b>	Číslo ZBV: <b>1.3</b>
Název stavebního objektu/provozního souboru (SO/PS): <b>01 Silnice II/101</b>		

Strany smlouvy o dílo objednatel č.: S-2397/00066001/2022 a zhotovitel č.: 1/22/108 na realizaci uvedené Stavby uzavřené dne 2.9.2022 (dále jen Smlouva):

Objednatel: Krajská správa a údržba silnic Středočeského kraje, příspěvková organizace se sídlem Zborovská 81/11, 150 21 Praha 5, Smíchov

Zhotovitel: Froněk, spol.s r.o., Zátíší 2488, 269 01 Rakovník

Přílohy Změnového listu:	Paré č.	Příjemce
1. Krycí list	1, 2	Objednatel
2. Změnový list	3	Zhotovitel
3. Zápis o projednání ocenění soupisu prací	4	Projektant (AD)
4. Rozpis ocenění Změn položek ZBV 1	5	Stavební dozor
5. Přehled zařazení změn do skupin		
6. Přehled dalších dokladů		
Další doklady dle přehledu dokladů		

Iniciátor změny: Zhotovitel

Popis a z důvodnění Změny: Sanace podkladních vrstev komunikace spolu s úpravami plynoucími z místní úpravy vydané MěÚ Říčany

Projektant navrhl v projektové dokumentaci odfrézování stávajícího živичného krytu s následnou sanací poškozených míst v celém rozsahu povrchu komunikace II/101, tj. staničení 5,180 do 6,517, tj. délka úseku 1 337 m, průměrná šířka 11,7 m a plocha 15 643 m<sup>2</sup>.

Dílčí změna 1) Sanace - po odfrézování byla vždy provedena kontrola podkladních vrstev komunikace, při které byl označen rozsah sanovaných míst (viz.doklad 08). Celková výměra sanací byla menší než bylo uvažováno v zadání.

Dílčí změna 2) Místní úprava silničního provozu - investor požaduje oproti výkazu výměr uvedeném v zadávací dokumentaci úpravu na základě projednání místní úpravy silničního provozu - požadavek třetí osoby ( viz doklad 09 ). Místně příslušná obec s rozšířenou působností - Městský úřad Říčany, odbor dopravy, za souhlasného stanoviska Policie ČR - rozhodl o stanovení místní úpravy (viz doklad 10).

Na základě stanovení místní úpravy - užití vodorovných a svislých dopravních značek - byly zrušeny připojovací a odbočovací pruhy, aby se v těchto místech zamezilo stání nákladních vozidel, bylo osazeno DZ zákaz zastavení a provedeny dopravní stíny. Odsouhlaseno objednatel (viz doklad číslo 13).

V souvislosti s nařízenou místní úpravou nebyla prováděna oprava vozovky na celou tloušťku konstrukčních vrstev (viz.doklad 11 a doklad 12). U odbočovacích a připojovacích pruhů byla položena jen vrstva obrusná - ACO 11. Z uvedeného důvodu došlo ke zmenšení výměr u podkladní a ložné vrstvy a zároveň došlo k navýšení výměry obrusné vrstvy ACO 11 o plochu odbočovacích a připojovacích pruhů (viz doklad 08).

Jedná se o Změny nepředvídané, které jsou podle § 5, odst. 1, písm. c) Směrnice R-SM-36 Krajské správy a údržby silnic Středočeského kraje (účinnost od 01.01.2022) a čl.10 odst.10.2. bodu c) též Směrnice upřesňující provádění změn závazků dle zákona č. 134/2016 Sb., o zadávání veřejných zakázek zařazené do Skupiny 3. Zároveň se jedná o práce, které nemění celkovou povahu veřejné zakázky.

Z hlediska Zákona o zadávání veřejných zakázek č. 134/2016 Sb. tato Změna nepředstavuje vznik podstatné změny závazku a dle § 222, odst. 3) se jedná o změnu nepředvídanou.

Údaje v Kč bez DPH:

Cena navrhovaných Změn záporných	Cena navrhovaných Změn kladných	Cena navrhovaných Změn záporných a Změn kladných celkem	Součet absolutních hodnot Změn kladných a Změn záporných
<b>-2 408 598,63</b>	<b>584 820,00</b>	<b>-1 823 778,63</b>	<b>2 993 418,63</b>

Technická pomoc Objednatel: jméno Ing.Lubomír Smetana datum podpis

**Podpis vyjadřuje souhlas se Změnou:**

Zhotovitel (stavbyvedoucí): jméno Ing. Kamil Hrbek datum podpis

Projektant (autorský dozor): jméno xxx datum podpis

Stavební dozor: jméno xxx datum podpis

Zástupce Objednatel: jméno Bc.Petr Holan datum podpis  
KSÚS SK, p.o.

Zaměstnanec Objednatel odpovědný za cenové projednání Změny jméno Ing. Jaroslava Jurková datum podpis

Objednatel a Zhotovitel se dohodli, že u tohoto SO/PS, který je součástí uvedené Stavby, budou provedeny Změny, jež jsou podrobně popsány, zdůvodněny, dokladovány a oceněny v dokumentaci této Změny. Smluvní strany shodně prohlašují, že Změny dle tohoto Změnového listu nejsou zlepšením dle čl. 13.2 Smluvních podmínek. Tento Změnový list představuje dodatek Smlouvy. Smlouva se mění v rozsahu upraveném v tomto Změnovém listu. V ostatním zůstávají práva a povinnosti Objednatel a Zhotovitel sjednané ve Smlouvě nedotčeny. Na důkaz toho připojují příslušné osoby oprávněné jednat jménem nebo v zastoupení Objednatel a Zhotovitel své podpisy.

Objednatel (Oprávněná osoba Objednatel) jméno Ing. Jan Fidler, DiS. datum podpis

Zhotovitel jméno Ing. Kamil Hrbek datum podpis

Číslo paré:

**ZÁPIS**

**o projednání ocenění soupisu prací a ceny stavebního objektu/provozního souboru (SO/PS)  
pro všechny skupiny - pro ZBV číslo: 1**

<b>Název a evidenční číslo Stavby:</b> II/101 - D1 - D7 (II/101 Modletice - D1)
<b>Číslo SO/PS / číslo Změny SO/PS:</b> 01/1
<b>Číslo a název stavebního objektu/provozního souboru (SO/PS):</b> 01 Silnice II/101

Údaje v Kč bez DPH

<b>Cena SO/PS dle Smlouvy</b>
1 - zadat
<b>16 752 155,90</b>

Poznámka: Cenu všech Změn záporných v předchozích Změnách na SO/PS a cenu navrhovaných Změn záporných na SO/PS je nutno zadávat se znaménkem mínus (-).

**Cena SO/PS v předchozích ZBV:**

Údaje v Kč bez DPH

	Cena všech Změn záporných v předchozích Změnách na SO/PS	Cena všech Změn kladných v předchozích Změnách na SO/PS	Cena SO/PS po všech předchozích Změnách	Rozdíl ceny SO/PS po všech předchozích Změnách a ve Smlouvě
2	3 - zadat	4 - zadat	5=1+3+4	6=5-1
stavební/montážní práce	0,00	0,00	16 752 155,90	0,00

**Cena SO/PS v této ZBV a po této ZBV:**

Údaje v Kč bez DPH

	Cena navrhovaných Změn záporných na SO/PS	Cena navrhovaných Změn kladných na SO/PS	Cena všech Změn kladných na SO/PS (předchozích a navrhovaných)	Cena všech Změn kladných na SO/PS k ceně SO/PS dle Smlouvy v %
7	8 - zadat	9 - zadat	10=4+9	11=10/1
stavební/montážní práce	-2 408 598,63	584 820,00	584 820,00	3,49%

**Cena SO/PS po této ZBV:**

Údaje v Kč bez DPH

	Cena všech Změn záporných na SO/PS (předchozích a navrhovaných)	Cena SO/PS po této Změně	Rozdíl ceny SO/PS po této Změně oproti ceně SO/PS dle Smlouvy	Rozdíl ceny SO/PS po této Změně oproti ceně SO/PS dle Smlouvy v %
12	13=3+8	14=1+13+10	15=14-1	16=15/1
stavební/montážní práce	-2 408 598,63	14 928 377,27	-1 823 778,63	-10,89%

## Rozpis ocenění Změn položek - pro ZBV číslo: 1

Název a evidenční číslo stavby: II/101 - D1 - D7 (II/101 Modletice - D1)								ZMĚNA SOUPISU PRACÍ (SO/PS)					
Číslo a název SO/PS: 01 Silnice II/101								01/1					
Číslo a název podobjektu/rozpočtu: 01 Silnice II/101								Skupina změn 3					
Poř. č. pol.	Kód položky	Název položky	m.j.	Množství ve Smlouvě	Množství ve Změně	Množství rozdílu	Cena za m.j. v Kč	Cena celkem ve Smlouvě v Kč	Změny záporné v Kč	Změny kladné v Kč	Cena celkem ve Změně v Kč	Rozdíl cen celkem v Kč	Podíl cen celkem v %
1	2	3	4	5	6	7	8	9	10	11	12	13	14
8	113725	frézování asfalt. ploch, odvoz do 8 km 160 mm	m3	2 503,000	2 330,850	-172,150	374,00	936 122,00	-64 384,10	0,00	871 737,90	-64 384,10	-6,88%
10	93818	čištění vozovek samosběrem	m2	31 286,000	32 106,300	820,300	3,00	93 858,00	0,00	2 460,90	96 318,90	2 460,90	2,62%
11	574F68	asfalt.beton pro podklad.vrstvu modifik. ACP 22 + tl. 70 mm	m2	15 643,000	13 935,100	-1 707,900	318,00	4 974 474,00	-543 112,20	0,00	4 431 361,80	-543 112,20	-10,92%
12	574D46	asfalt.beton pro ložnou vrstvu modifik. ACL 16 + tl. 50 mm	m2	15 643,000	13 935,100	-1 707,900	229,00	3 582 247,00	-391 109,10	0,00	3 191 137,90	-391 109,10	-10,92%
13	572223	Infiltrační postřik ze sil.emulze do 1,0 kg/m2	m2	15 643,000	16 463,300	820,300	16,00	250 288,00	0,00	13 124,80	263 412,80	13 124,80	5,24%
14	572214	Spojovací postřik do 0,5 kg/m2	m2	31 286,000	29 578,100	-1 707,900	12,00	375 432,00	-20 494,80	0,00	354 937,20	-20 494,80	-5,46%
15	574A34	Asfalt.beton pro obrusnou vrstvu modifik. ACO 11+ tl. 40 mm	m2	15 643,000	16 463,300	820,300	206,00	3 222 458,00	0,00	168 981,80	3 391 439,80	168 981,80	5,24%
16	122738	odkopávky a prokopávky obecné tř. 1 odvoz do ákm	m3	1 203,300	325,470	-877,830	225,00	270 742,50	-197 511,75	0,00	73 230,75	-197 511,75	-72,95%
17	56336	vozovkové vrstvy ze šterkodrti 300 mm	m2	4 011,000	1 084,900	-2 926,100	278,00	1 115 058,00	-813 455,80	0,00	301 602,20	-813 455,80	-72,95%
18	22998	doprava na skládku do 10km	m3	1 203,000	325,170	-877,830	256,00	307 968,00	-224 724,48	0,00	83 243,52	-224 724,48	-72,97%
19	14112	poplatky za skládku Typ s-10 (inertní odpad)	t	2 166,000	1 000,800	-1 165,200	132,00	285 912,00	-153 806,40	0,00	132 105,60	-153 806,40	-53,80%
20	113761	frézování spár š. do 10mm, hl. do 20mm	bm	1 367,000	1 817,000	450,000	44,00	60 148,00	0,00	19 800,00	79 948,00	19 800,00	32,92%
21	931312	Zálevání spár dilatační asf. Zálivkou	bm	1 367,000	1 817,000	450,000	46,20	63 155,40	0,00	20 790,00	83 945,40	20 790,00	32,92%
23	915211	VDZ - vodící proužky V2-25 cm, V 2a 12,5 cm V9a reflexní úprava, plast	m2	1 400,000	2 199,250	799,250	320,00	448 000,00	0,00	255 760,00	703 760,00	255 760,00	57,09%
24	915111	VDZ - vodící proužky V2-25 cm, V 2a 12,5 cm V9a reflexní úprava, barva	m2	1 400,000	2 199,250	799,250	130,00	182 000,00	0,00	103 902,50	285 902,50	103 902,50	57,09%
		<b>CELKEM</b>						<b>16 167 862,90</b>	<b>-2 408 598,63</b>	<b>584 820,00</b>	<b>14 344 084,27</b>	<b>-1 823 778,63</b>	

Odpovědný zástupce Objednatele i odpovědný zástupce Zhotovitele odsouhlasují skladbu měněných položek i nových položek, včetně jejich výměr, vyjadřujících předkládanou změnu. Potvrzují zároveň skutečné provedení prací a oprávněnost změny.

Za Zhotovitele: Ing. Kamil Hrbek

Za Objednatele: Bc.Petr Holan

Datum:

Datum:

Podpis:

Podpis:

## PŘEHLED ZAŘAZENÍ ZMĚN DO SKUPIN

Název a evidenční číslo Stavby:

II/101 - D1 - D7 (II/101 Modletice - D1)

1	Přijátá smluvní částka bez rezervy a DPH	16 752 155,90
2=1+19+20	Aktuální smluvní částka (cena stavby)	14 928 377,27
	<b>Aktuální smluvní částka (cena stavby) včetně DPH</b>	<b>18 063 336,50</b>
3=(2/1)*100	Procento změny Přijaté smluvní částky	89,11%
4=(25/1)*100	Sledování vyhrazených změn (Skupina 1)	0,00%
5=(28/1)*100	Sledování záměny položek (Skupina 2)	0,00%

6=32+36	Suma Změn kladných a Změn záporných Skupiny 3 a Skupiny 4	-1 823 778,63
7=(6/1)*100	Sledování limitu 30 % - součet Skupiny 3 a Skupiny 4	-10,89%
8=1*0,3	Zákonný limit 30 % pro Skupinu 3 a Skupinu 4	5 025 646,77

9=(32A/1)*100	Sledování limitu 50 % Skupina 3	17,87%
10=(36A/1)*100	Sledování limitu 50 % Skupina 4	0,00%
10A=32A+36A	Suma absolutních hodnot Změn kladných a Změn záporných pro Skupinu 3 a Skupinu 4	2 993 418,63
11=1*0,5	Zákonný limit 50 % pro Skupinu 3 a Skupinu 4	8 376 077,95

12=(1)*0,15	Limit	2 512 823,39
13=(39)/(1)	Sledování limitu (15%)	0,00%
14=(ABS(37)+(38))	Hodnota skupiny 5	0,00

PŘEHLED ZAŘAZENÍ ZMĚN DO SKUPIN																						
		- 1 -					- 2 -					- 3 -				- 4 -				- 5 -		
		Vyhrazené změny (Doměrky) (dle §100 zákona č. 134/2016 Sb.)					Záměna položek (dle §222 odst. (7) zákona č. 134/2016 Sb.)					Změny nepředvídané (dle §222 odst. (6) zákona č. 134/2016 Sb.)				Změny nezbytné (dle §222 odst. (5) zákona č. 134/2016 Sb.)				Změny de minimis Změny neměnicí celkovou povahu veřejné zakázky (dle §222 odst. (4) zákona č. 134/2016 Sb.)		
SO	ZBV č.	Název SO/PS / předmět Změny	Změny záporné (zadávat se znaménkem minus)	Změny kladné	Hodnota ZBV	Změny záporné (zadávat se znaménkem minus)	Změny kladné	Suma Změn záporných a Změn kladných	Změny záporné (zadávat se znaménkem minus)	Změny kladné	Suma Změn záporných a Změn kladných	Změny záporné (zadávat se znaménkem minus)	Změny kladné	Suma Změn záporných a Změn kladných	Suma absolutních hodnot Změn kladných a Změn záporných	Změny záporné (zadávat se znaménkem minus)	Změny kladné	Suma Změn záporných a Změn kladných	Suma absolutních hodnot Změn kladných a Změn záporných	Změny záporné (zadávat se znaménkem minus)	Změny kladné	limit 15 %
16	17	18	19=23+26+29+33	20=24+27+30+34+37+39	21=19+20	23	24	25=23+24	26	27	28=26+27	29	30	32=29+30	32A=ABS(29)+30	33	34	36=33+34	36A=ABS(33)+34	37	38	39=ABS(37)+38
		II/101 - D1 - D7 (II/101 Modletice - D1)	- 2 408 598,63	584 820,00	- 1 823 778,63	0,00	0,00	0,00	0,00	0,00	0,00	- 2 408 598,63	584 820,00	- 1 823 778,63	2 993 418,63	0,00	0,00	0,00	0,00	0,00	0,00	0,00
01	1	Silnice II/101 - D1 - D7 / úprava výměr podle geodetického zaměření	- 2 408 598,63	584 820,00	- 1 823 778,63	0,00	0,00	0,00	0,00	0,00	0,00	- 2 408 598,63	584 820,00	- 1 823 778,63	2 993 418,63	0,00	0,00	0,00	0,00	0,00	0,00	0,00

**Poznámka:** Formulář má informativní charakter a zobrazuje stav k datu předložení Změnového listu.

## Přehled dalších dokladů

Číslo ZBV:	1
Název a evidenční číslo stavby:	II/101 - D1 - D7 (II/101 Modletice - D1)
Název stavebního objektu / provozního souboru (SO/PS):	01 Silnice II/101
Číslo SO/PS / číslo změny SO/PS:	01/1

Doklad	Součást dokumentace ZBV	
	ANO (počet listů)	NE - Uloženo
07 Změnový soupis prací SO 01 po změně 1	1	
08 Geodetické zaměření skutečného provedení	3	
09 Příloha k předání staveniště	1	
10 Stanovení místní úpravy MěÚ Říčany	2	
11 Rozhodnutí MěÚ Říčany o uzavírce	4	
12 Oznámení zhotovitele o změně	1	
13 Pokyn objednatele ke zpracování ZBV	1	
14 Vyjádření MěÚ v Říčanech k úplné uzavírce	1	
15 Souhlas PČR a MěÚ s novým projektem VDZ	5	
Počet listů celkem	19	

## Změnový soupis prací SO 01 po změně 1 pro ZBV 1

Název a evidenční číslo stavby:	II/101 - D1 - D7 (II/101 Modletice - D1)	<b>ZMĚNA SOUPISU PRACÍ (SO/PS)</b>  <b>01/1</b>
Číslo a název SO/PS:	01 Silnice II/101	
Číslo a název podobjektu/rozpočtu:	01 Silnice II/101	

Poř. č. pol.	Kód položky	Název položky	m.j.	Množství ve Smlouvě	Množství ve Změně	Množství rozdílu	Cena za m.j. v Kč	Cena celkem ve Smlouvě v Kč	Změny záporné v Kč	Změny kladné v Kč	Cena celkem ve Změně v Kč	Rozdíl cen celkem v Kč	Podíl cen celkem v %
1	R položka	DIO vč. zajištění, zjištění a vytyčení inž.sítí, geodetické zaměření stavby	kpl	1,000	1,000	0,000	295 642,00	295 642,00	0,00	0,00	295 642,00	0,00	0,00%
2	111208	Odstranění křovin s odvozem	m2	70,000	70,000	0,000	90,00	6 300,00	0,00	0,00	6 300,00	0,00	0,00%
3	966168	Bourání konstrukcí z železobetonu s odvozem do 20 km	m3	7,500	7,500	0,000	5 068,00	38 010,00	0,00	0,00	38 010,00	0,00	0,00%
4	9181E5	Čela propustku z trub DN do 800mm z betonu do C 30/37	kpl	1,000	1,000	0,000	38 000,00	38 000,00	0,00	0,00	38 000,00	0,00	0,00%
5	14102	Doprava a poplatek za skládkování (zemina, kamenivo, betony)	t	27,000	27,000	0,000	405,00	10 935,00	0,00	0,00	10 935,00	0,00	0,00%
6	626211	Reprofilace vodor.ploch s hora sanační maltou	m2	12,000	12,000	0,000	1 153,00	13 836,00	0,00	0,00	13 836,00	0,00	0,00%
7	9112A1	Zábradlí mostní s vodor.madly dodávka a montáž 5m	m	4,000	4,000	0,000	7 500,00	30 000,00	0,00	0,00	30 000,00	0,00	0,00%
8	113725	frézování asfalt. ploch, odvoz do 8 km 160 mm	m3	2 503,000	2 330,850	-172,150	374,00	936 122,00	-64 384,10	0,00	871 737,90	-64 384,10	-6,88%
9	919113	řezání asfaltového krytu vozovek do 150 mm	bm	30,000	30,000	0,000	150,00	4 500,00	0,00	0,00	4 500,00	0,00	0,00%
10	93818	čištění vozovek samosběrem	m2	31 286,000	32 106,300	820,300	3,00	93 858,00	0,00	2 460,90	96 318,90	2 460,90	2,62%
11	574F68	asfalt.beton pro podkl.vrstvu modifik. ACP 22+ tl. 70 mm	m2	15 643,000	13 935,100	-1 707,900	318,00	4 974 474,00	-543 112,20	0,00	4 431 361,80	-543 112,20	-10,92%
12	574D46	asfalt.beton pro ložnou vrstvu modifi. ACL 16+ tl. 50 mm	m2	15 643,000	13 935,100	-1 707,900	229,00	3 582 247,00	-391 109,10	0,00	3 191 137,90	-391 109,10	-10,92%
13	572223	Infiltrační postřik ze sil.emulze do 1,0 kg/m2	m2	15 643,000	16 463,300	820,300	16,00	250 288,00	0,00	13 124,80	263 412,80	13 124,80	5,24%
14	572214	Spojovací postřik do 0,5 kg/m2	m2	31 286,000	29 578,100	-1 707,900	12,00	375 432,00	-20 494,80	0,00	354 937,20	-20 494,80	-5,46%
15	574A34	asfalt.beton pro obrusnou vrstvu modifik. ACO 11+ tl. 40 mm	m2	15 643,000	16 463,300	820,300	206,00	3 222 458,00	0,00	168 981,80	3 391 439,80	168 981,80	5,24%
16	122738	odkopávky a prokopávky obecné tř. 1 odvoz do ákm	m3	1 203,300	325,470	-877,830	225,00	270 742,50	-197 511,75	0,00	73 230,75	-197 511,75	-72,95%
17	56336	vozovkové vrstvy ze štěrkodrti 300mm	m2	4 011,000	1 084,900	-2 926,100	278,00	1 115 058,00	-813 455,80	0,00	301 602,20	-813 455,80	-72,95%
18	22998	doprava na skládku do 10km	m3	1 203,000	325,170	-877,830	256,00	307 968,00	-224 724,48	0,00	83 243,52	-224 724,48	-72,97%
19	14112	poplatky za skládku Typ s-10 (inertní odpad)	t	2 166,000	1 000,800	-1 165,200	132,00	285 912,00	-153 806,40	0,00	132 105,60	-153 806,40	-53,80%
20	113761	frézování spár š. do 10mm, hl.do 20 mm	bm	1 367,000	1 817,000	450,000	44,00	60 148,00	0,00	19 800,00	79 948,00	19 800,00	32,92%
21	931312	Zalévání spár dilatační asf.zalivkou	bm	1 367,000	1 817,000	450,000	46,20	63 155,40	0,00	20 790,00	83 945,40	20 790,00	32,92%
22	56962	zpevnění krajnic z recyklátu do tl. 100 mm	m2	1 337,000	1 337,000	0,000	110,00	147 070,00	0,00	0,00	147 070,00	0,00	0,00%
23	915211	VDZ - vodící proužky V2 - 25cm, V 2a 12,5 cm V9a reflexní úprava, plast	m2	1 400,000	2 199,250	799,250	320,00	448 000,00	0,00	255 760,00	703 760,00	255 760,00	57,09%
24	915111	VDZ - vodící proužky V2 - 25cm, V 2a 12,5 cm V9a reflexní úprava, barva	m2	1 400,000	2 199,250	799,250	130,00	182 000,00	0,00	103 902,50	285 902,50	103 902,50	57,09%
		<b>CELKEM</b>						<b>16 752 155,90</b>	<b>-2 408 598,63</b>	<b>584 820,00</b>	<b>14 928 377,27</b>	<b>-1 823 778,63</b>	<b>-10,89%</b>



## Technická zpráva

**Objednavatel:** Froněk, spol. s r.o.  
Zátiší 2488  
269 01 Rakovník

**Zpracovatel:** PROGEKA v. o. s.  
Masarykovo nám. 1  
331 41 Kralovice

**Věc: Geodetické zaměření plochy komunikace v k.ú. Modletice.**

Na základě požadavku objednavatele, f. Froněk spol. s r.o., bylo zaměřeno skutečné provedení stavby-plochy sanaci a asfaltu, rekonstrukce silnice II/101 Modletice-D1, k.ú. Modletice u Dobřevovic. Zaměření bylo provedeno v souřadnicovém systému S-JTSK a výškovém systému Balt po vyrovnání.

Podrobné body stavby byly zaměřeny metodou GNSS RTK přístrojem Topcon GRS-1.

Výpočet souřadnic podrobných bodů a následné zpracování bylo provedeno na PC s programovým vybavením KOKEŠ v.15.51. Geodetické měření bylo provedeno v jednotlivých etapách, tak jak byly dokončovány stavební práce na jednotlivých úsecích stavby. Z naměřených bodů byly pospojovány prvky polohopisu skutečného provedení stavby asfaltu na komunikaci a vše bylo podloženo platnou katastrální mapou.

Jednotlivé prvky polohopisu jsou zobrazeny barevně, mapový podklad šedou barvou. Výkresová dokumentace je zpracována v tisku v měřítku 1:800 a v digitální podobě ve formátech vyk, dxf, dwg a pdf.

Použité měřicí přístroje:	Topcon GRS-1,
Zaměřil:	říjen, listopad 2022 Václav Kratochvíl, Jiří Štiller
Souřadnicový systém:	S-JTSK
Číslo zakázky:	248/2022

### **Seznam příloh:**

Technická zpráva	1x
Výkresová dokumentace	2x 4xA4
Seznam souřadnic	1x
Digitální data CD	1x

**Vyhotovil:** 12.12. 2022

Habrčctlová Jitka..

Číslo ověření: ..... 389/2022.....

Datum ověření: ..... 13.12.2022.....

**Ing. Michal Bradáč** (podpis a razítko ověřovatele) ..





ZAMĚŘIL	V. Kratochvíl, J. Štiller	Náležitosti a přesností odpovídá právním předpisům.	<b>PROGEKA v.o.s.</b> Nábř. T.G.M. 2486 269 01 Rakovník tel. 313 516 349 fax. 313 516 349
VYPRACOVAL	J. Habrcetlová		
ZADAVATEL:	Froněk, spol. s r.o. Zátiší 2488 269 01 Rakovník	Evid.č.:389/2022 Datum:13.12.2022	
Kat. území:	Modletice u Dobřejovic		
Geodetické zaměření ploch asfaltu a sanací <b>DSPS</b> <b>Rekonstrukce silnice II/101</b> <b>Modletice – D1</b> <b>V1</b>			
		Souř. systém: S-JTSK	
		Výšk. systém: B.p.v.	
		Formát: 4xA4	
		Měřítko: 1:800	



ZAMĚŘIL	V. Kratochvíl, J. Štiller	Náležitosti a přesností odpovídá právním předpisům.	<b>PROGEKA v.o.s.</b> Nábř. T.G.M. 2486 269 01 Rakovník tel. 313 516 349 fax. 313 516 349
VYPRACOVAL	J. Habrcetlová		
ZADAVATEL:	Froněk, spol. s r.o. Zátiší 2488 269 01 Rakovník	Evid.č.:389/2022 Datum:13.12.2022	
Kat. území:	Modletice u Dobřejovic		
<b>Geodetické zaměření ploch asfaltu a sanací</b> <b>DSPS</b> <b>Rekonstrukce silnice II/101</b> <b>Modletice – D1</b> <b>V2</b>			
		Souř. systém: S–JTSK	
		Výšk. systém: B.p.v.	
		Formát: 4xA4	
		Měřítko: 1:800	



Modřetice u Dobřejovic  
plochy\_sonace  
plochy\_asfalt

m<sup>2</sup>  
 Sonace 1 - 20,9  
 Sonace 2 - 05,1  
 Sonace 3 - 14,2  
 Sonace 4 - 06,1  
 Sonace 5 - 19,4  
 Sonace 6 - 7,7  
 Sonace 7 - 14,3  
 Sonace 8 - 20,9  
**201,2 m<sup>2</sup>**

m<sup>2</sup>  
 Sonace E1 - 30,8  
 Sonace E2 - 18,4  
 Sonace E3 - 11,3  
 Sonace E4 - 15,3  
 Sonace E5 - 12,1  
 Sonace E6 - 16,1  
 Sonace E7 - 17,2  
 Sonace E8 - 24,5  
**146,4 m<sup>2</sup>**

**CELKEM - 1094,9 m<sup>2</sup>**

m<sup>2</sup>  
 Sonace D1 - 12,3  
 Sonace D2 - 05,3  
 Sonace D3 - 24,9  
 Sonace D4 - 18,5  
**100,3 m<sup>2</sup>**

m<sup>2</sup>  
 Sonace D1 - 9,4  
 Sonace D2 - 28,7  
 Sonace D3 - 16,9  
 Sonace D4 - 4,6  
 Sonace D5 - 48,3  
 Sonace D6 - 70,9  
 Sonace D7 - 36,9  
 Sonace D8 - 28,7  
 Sonace D9 - 48,2  
**353,6 m<sup>2</sup>**

Plocha asfalt 1 (vr.ACP, ACL, ACO) - 4310,4 m<sup>2</sup>  
 Plocha asfalt 2 (vr.ACP, ACL, ACO) - 9624,7 m<sup>2</sup>  
**CELKEM - 13935,1 m<sup>2</sup>**

Plocha asfalt 3 (vr. ACO) - 903,2 m<sup>2</sup>  
 Plocha asfalt 4 (vr. ACO) - 720,7 m<sup>2</sup>  
 Plocha asfalt 5 (vr. ACO) - 83,2 m<sup>2</sup>  
 Plocha asfalt 6 (vr. ACO) - 167,4 m<sup>2</sup>  
 Plocha asfalt 7 (vr. ACO) - 467,6 m<sup>2</sup>  
 Plocha asfalt 8 (vr. ACO) - 232,2 m<sup>2</sup>  
 Plocha asfalt 9 (vr. ACO) - 2528,2 m<sup>2</sup>  
**CELKEM - 2528,2 m<sup>2</sup>**





## **Příloha k protokolu o předání staveniště**

Na stavbě II/101 – D1 – D7 (II/101 Modletice – D1) požaduje investor oproti výkazu výměr následující změny:

- Na základě projednání místní úpravy provozu budou zrušeny připojovací a odbočovací pruhy z důvodu zamezení stání nákladních vozidel
- Bude osazeno dopravní značení „Zákaz zastavení“ a budou provedeny dopravní stíny
- Z důvodu úpravy provozu (zrušení připojovacích a odbočovacích pruhů) není potřeba v těchto místech původní navržená skladba komunikace. Dojde k odfrézování a položení pouze obrusné vrstvy ACO 11+ v tl. 40 mm.

V Modleticích dne 10.10.2022

Za investora: Krajská správa a údržba silnic Středočeského kraje, p. o.  
Ing. Ján Kukura

Za zhotovitele: Froněk, spol. s r.o.  
Ing. Kamil Hrbek



## MĚSTSKÝ ÚŘAD V ŘÍČANECH

Masarykovo náměstí 53/40 | 251 01 Říčany

tel.: +420 323 618 111 | fax: +420 323 603 734 | e-mail: podatelna@ricany.cz | www.ricany.cz

Vaše značka/ze dne:	/	-----
Č.ev.:	48219/2023	
Č.j.:	41847/2023-MURI/OSAD	Froněk, spol. s. r. o.
Útvar MěÚ:	odbor správ. agend a dopravy	
Počet stejnopisů:	4	Zátiší 2488
Vyřizuje:	Karásek Jiří	269 01 Rakovník
Telefon (linka):	275	
E-mail:		
Způsob odeslání:	datová schránka	

V Říčanech dne: 22.2.2023

### VĚC:

## Stanovení místní úpravy silničního provozu

Odbor správních agend a dopravy Městského úřadu v Říčanech jako příslušný orgán státní správy ve věcech provozu na pozemních komunikacích dle § 124 odst. 6 zákona č. 361 / 2000 Sb., o provozu na pozemních komunikacích, ve znění pozdějších předpisů, ve smyslu § 77 odst. 1 písm. c), na základě Vašeho požadavku, po provedení místního šetření, jednání obce Modletice za účasti Krajské správy a údržby silnic Středočeského kraje a souhlasného stanoviska Policie ČR DI Praha venkov - JIH

### stanoví

místní úpravu silničního provozu na pozemní komunikaci silnici II / 101 na opraveném úseku

#### **Užití vodorovných a svislých dopravních značek:**

Dopravní značení bude umístěno v intencích návrhu DZ dle plánu schváleného Policií ČR DI Praha venkov – JIH ze dne 13.2.2023, který je nedílnou součástí tohoto stanovení, při splnění jejích podmínek.

**Dopravní značení bude provedeno dle zpracování Dopravně inženýrského opatření firmou ADSUM spol. s r. o., sídlem Havlíčkova 923, 273 51 Unhošť ze XI/2022 schváleného Policií ČR DI Praha venkov - JIH.**

Dopravní značení a instalaci zajistí žadatel, instalace bude provedeno podle odsouhlasené situace odbornou firmou. Dopravní značení bude instalováno v souladu s ČSN EN 12899 – 1, ČSN EN 1436 a dle TP 65 „Zásady pro dopravní značení na pozemních komunikacích“ a TP 133 „Zásady pro vodorovné dopravní značení na pozemních komunikacích“



Provedení dopravního značení musí odpovídat svým rozměrem, tvarem a barevným provedením vyhláškou č. 294/2015 Sb., kterou se provádějí pravidla provozu na pozemních komunikacích, ve znění pozdějších předpisů.

Odbor správních agend a dopravy Městského úřadu v Říčanech a Policie ČR Krajské ředitelství Policie Středočeského kraje, DI Praha venkov - JIH si vyhrazuje právo toto ustanovení změnit, upravit, doplnit, popřípadě zrušit, pokud si to bude vyžadovat veřejný zájem nebo v případě, že dopravní značení bude umístěno v rozporu se stanovenými podmínkami.

Proti tomuto stanovění nejsou přípustné opravné prostředky ve smyslu obecných předpisů o správním řízení.

Jiří Karásek  
ředitel úřadu  
" "

Příloha:

Návrh vodorovného dopravního značení

Obdrží:

adresát  
KSUS SK  
Policie ČR DI Praha venkov - JIH



## MĚSTSKÝ ÚŘAD V ŘÍČANECH

Masarykovo náměstí 53/40 | 251 01 Říčany

tel.: +420 323 618 111 | fax: +420 323 603 734 | e-mail: podatelna@ricany.cz | [www.ricany.cz](http://www.ricany.cz)

Vaše značka/ze dne: / -----  
Č.ev.: **382765/2022**  
Č.j.: **353269/2022-MURI/OSAD** ADSUM spol. s r. o.  
Útvar MěÚ: **odbor správ. agend a dopravy**  
Počet stejnopisů: **7** Havlíčkova 923  
Vyřizuje: **Karásek Jiří** 273 51 Unhošť  
Telefon (linka): **275**  
E-mail:  
Způsob odeslání: **datová schránka**

V Říčanech dne: **15.11.2022**

## ROZHODNUTÍ

Odbor správních agend a dopravy Městského úřadu v Říčanech, jako příslušný silniční správní úřad ve věcech silnic II. a III. třídy podle ust. § 40 odst. 4 písm. a) zákona č. 13/1997 Sb. o pozemních komunikacích, ve znění pozdějších předpisů (dále jen zákon o pozemních komunikacích), na základě stanoviska správce pozemní komunikace Krajské správy a údržby silnic Středočeského kraje ze dne 7.11.2022 č.j. 8761/22/KSUS/KHT/PIC, souhlasného stanoviska Policie ČR DI Praha venkov - JIH ze dne 15.11.2022 č.j. KRPS – 276952/ČJ-2022-011406, vyjádření ROPID ze dne 4.11.2022 zn. 0997/22/VE, rozhodl podle ust. § 24 zákona o pozemních komunikacích takto :

Na základě žádosti žadatele – ADSUM spol. s r. o., Havlíčkova 923, 273 51 Unhošť, IČ 451 44 991 zastupujícího na základě plné moci firmu FRONĚK spol. s r. o., sídlem Zátíší 2488, 269 01 Rakovník, IČ 475 34 630 se

**povoluje**

**částečná uzavírka** pozemní komunikace II/101 v obci Modletice – dle příloh

### 5.etapa – uzavírka pravého jízdního pruhu v km 5,170 – 5,610

- Provoz veden jednosměrně v levém jízdním pruhu ve směru Říčany – Jesenice.
- Pro výjezd z obchodní zóny (směr Jesenice – Říčany) bude vyznačena objízdná trasa po silnici II/101 přes Osnici a II/101H kolem Jesenice s nájездem na D0 v Exitu 82 a pokračování pro směr Říčany po dálnici D0 a sjezdem z D0 v Exitu 76 na II/101. Značení objízdné trasy v trase dálnic D0 a D1 nebude provedeno, cíl „Říčany“ je vyobrazen na stávajícím orientačním značení.
- **Termín: 21.11. – 30.11. 2022**





**6. etapa – uzavírka levého jízdního pruhu v km 5,170 – 5,610**

- Provoz veden jednosměrně v pravém jízdním pruhu ve směru Říčany – Jesenice.
- Pro výjezd z obchodní zóny (směr Jesenice – Říčany) bude vyznačena objízdná trasa po silnici II/101 přes Osnici a II/101H kolem Jesenice s nájezdem na D0 v Exitu 82 a pokračování pro směr Říčany po dálnici D0 a sjezdem z D0 v Exitu 76 na II/101. Značení objízdné trasy v trase dálnic D0 a D1 nebude provedeno, cíl „Říčany“ je vyobrazen na stávajícím orientačním značení.

- **Termín: 1.12. – 11.12. 2022**

**Údaje o uzavírce :**

akce:	II/101 Modletice, oprava povrchu v km 5,170 – 6,540
doba uzavírky:	21.11.2022 - 11.12.2022
důvod uzavírky:	oprava povrchu silnice
objízdná trasa:	dle DIO – č. zakázky 167-9/2022 z 11/2022
autobusová doprava:	dle opatření ROPID
investor stavby:	Krajská správa a údržba silnic SK, Zborovská 11, Praha 5
dodavatel stavby:	FRONĚK s. r. o., Zátíší 2488, 269 01 Rakovník
zodpovědná osoba:	Tomáš Macálka, tel. 608 772 570
dodavatel DZ:	ADSUM s. r.o., Havlíčkova 923, 273 51 Unhošť
zodpovědná osoba:	Martin Frolík, tel. 777 690 022

**Uzavírka se povoluje za dodržení těchto podmínek :**

1. Uzavírka bude řádně označena dopravními značkami, zábranami a informačními tabulemi v souladu se zákonem č. 361/2000 Sb., o provozu na pozemních komunikacích.
2. Žadatel zodpovídá po celou dobu uzavírky za řádné rozmístění stanoveného dopravního značení a za jeho údržbu.
3. Zhotovitel bude provádět nejméně jednou denně kontrolu přechodné úpravy silničního provozu (přenosné dopravní značení a zařízení) schváleného Policií ČR. Případné závady je nutno neprodleně odstranit a chybějící DZ doplnit.
4. Dopravní značení zajistí žadatel a bude provedeno podle odsouhlasené situace odbornou firmou . Jedná se o užití přenosného dopravního značení na pozemních komunikacích podle TP 66 „Zásady pro označování pracovních míst na pozemních komunikacích“
5. Po ukončení uzavírky budou ihned odstraněna všechna zařízení umístěná v souvislosti s uzavírkou a informován odbor dopravy Městského úřadu v Říčanech.
6. Žadatel zajistí, aby na začátku uzavírky byla umístěna orientační tabule s uvedením dat zahájení a ukončení uzavírky, název a sídlo právnické osoby, popřípadě jméno a bydliště fyzické osoby, na jejichž žádost byla uzavírka povolena, pokud je doba trvání uzavírky delší než tři dny a týká-li se stavebních prací.

Majitelé a uživatelé nemovitostí v dotčených lokalitách stejně jako provozovny se sídlem v dotčených lokalitách, budou žadatelem prokazatelně informováni o době, způsobu a rozsahu uzavírky.

Žadatel zajistí v případě zvýšené prašnosti pravidelné zkrápění komunikací dotčených stavební činností nebo stavební dopravou.

Žadatel zajistí na vlastní náklady nebo vlastními prostředky přemístění nádob na TKO od nemovitostí v úseku uzavírky, pokud nebude v důsledku prací možná jejich standardní obsluha svozovou firmou. Přesunuty budou na vhodné náhradní svozové místo.

Přechodná úprava silničního provozu byla stanovena Odborem správních agend a dopravy Městského úřadu v Říčanech dne 15.11.2022 pod č.j. 3353269/2022-MURI/OSAD, č.ev. 382803/2022.

**Při nesplnění podmínek tohoto rozhodnutí může silniční správní úřad na základě ustanovení § 24 odst. 4 zákona o pozemních komunikacích povolení zrušit nebo omezit.**

Účastníci řízení na něž se vztahuje rozhodnutí správního orgánu (§ 27 odst. 1 správního řádu)  
Froněk s. r. o., Zátíší 2488, 269 01 Rakovník

**Odůvodnění:**

Po posouzení žádosti žadatele – projednání s Krajskou správou a údržbou silnic Středočeského kraje, souhlasu Policie ČR DI Praha venkov - JIH, vyjádření ROPID, na základě ust. § 24 odst. 2 písm. a) b) zákona o pozemních komunikacích byla povolena částečná uzavírka silnice II/101 tak, jak je uvedeno ve výroku tohoto rozhodnutí.

Silniční správní úřad zajistil vzájemný soulad předložených závazných stanovisek dotčených orgánů vyžadovaných zvláštními předpisy a zahrnul je do podmínek rozhodnutí.

Silniční správní úřad žádost podle § 39 odst. 1 vyhlášky posoudil a zjistil, že jejím uskutečněním nejsou ohroženy zájmy chráněné zákonem o pozemních komunikacích, předpisy vydanými k jeho provedení a zvláštními předpisy a po projednání podle § 24 zákona o pozemních komunikacích povolil uzavírku komunikace při použití ustanovení právních předpisů ve výroku uvedených a za podmínek stanovených ve výroku tohoto rozhodnutí.

**Poučení účastníků:**

Proti tomuto rozhodnutí se mohou účastníci odvolat do 15 dnů ode dne jeho oznámení ke Krajskému úřadu Středočeského kraje, Zborovská 11, Praha 5 prostřednictvím podání u Odboru správních agend a dopravy Městského úřadu v Říčanech.

Odvolání proti tomuto rozhodnutí nemá podle ust. § 24 odst. 4 zákona o pozemních komunikacích odkladný účinek.

Odvolání se podává s potřebným počtem stejnopisů tak, aby jeden stejnopis zůstal správnímu orgánu a aby každý účastník dostal jeden stejnopis. Nepodá-li účastník potřebný počet stejnopisů, vyhotoví je správní orgán na náklady účastníka.

Odvoláním lze napadnout výrokovou část rozhodnutí, jednotlivý výrok nebo jeho vedlejší ustanovení. Odvolání jen proti odůvodnění rozhodnutí je nepřípustné.

L.S.

**Jiří Karásek**  
oprávněná úřední osoba

"otisk úředního razítka"

Obdrží:

adresát  
Krajská správa a údržba silnic Středočeského kraje  
Obec Modletice  
Policie ČR DI Praha venkov - JIH  
HZS  
ROPID

Froněk, spol. s r.o.  
Zátiší 2488, CZ 269 01 Rakovník  
tel. +420 313 517 276  
fax +420 313 516 361  
www.fronek.cz, info@fronek.cz

Vyřizuje: Viktor Malinovský  
tel.: +420 777 772 598  
viktor.malinovsky@fronek.cz

### **Věc: Oznámení zhotovitele o ZBV**

Stavba: „II/101 - D1 - D7 (II/101 Modletice - D1)“

Objednatel: Krajská správa a údržba silnic Středočeského kraje, příspěvková organizace  
Zhotovitel: Froněk, spol. s r.o.

Žádáme o změnu rozsahu díla na akci „II/101 - D1 - D7 (II/101 Modletice - D1)“. Po odfrézování stávajícího živičného krytu a zaměření skutečného stavu byly zjištěny rozdíly oproti původnímu rozpočtu. Došlo ke snížení rozsahu prací u souvisejících položek – asfalt. beton ACP 22+, ACL 16+, infiltrační postřik, odkopávky a prokopávky, vozovkové vrstvy ze šterkodrti, doprava na skládku, poplatky za skládku. A došlo k navýšení rozsahu prací u položek – frézování, čištění vozovek samosběrem, spojovací postřik, asfalt.beton ACO 11+, frézování a zalévání spár, VDZ plastem a barvou.

S pozdravem

.....  
Viktor Malinovský  
stavbyvedoucí

Froněk, spol. s.r.o.  
Zátiší 2488  
269 01 Rakovník

V Kolíně dne 18.1.2023

**„II/101 – D1 – D7 (II/101 Modletice – D1)" – žádost o změnu rozsahu Díla**

S odvoláním na článek 6 Práva a povinnosti objednatele Smlouvy o dílo 2397/00066001/2022, odst. 6.8.



Objednatel může požadovat změnu rozsahu Díla, a to při respektování povinností Objednatele dle zákona č. 134/2016 Sb., o zadávání veřejných zakázek, ve znění pozdějších předpisů (dále jen „Zákon o VZ"). Zhotovitel je v takovém případě povinen vyhovět požadavku Objednatele a (i) snížit rozsah Díla nebo (ii) bez zbytečného odkladu podat nabídku na zvýšení rozsahu Díla o plnění stejného charakteru jako Dílo sjednané ve Smlouvě s tím, že:

- a) při snížení rozsahu se Cena Díla odpovídajícím způsobem sníží,
- b) při zvýšení rozsahu bude Cena Díla v nabídce Zhotovitele stanovena na základě cen uvedených v Nabídce v Oceněném soupisu prací,
- c) termín dokončení Díla se ve vhodných případech přiměřeně upraví dohodou smluvních stran,
- d) snížení či zvýšení rozsahu bude upraveno písemným dodatkem Smlouvy

žádáme o změnu rozsahu díla v souladu s návrhem spočívajícím ve snížení rozsahu prací u položek – asfaltový beton ACP 22+, ACL 16+, infiltrační postřik, odkopávky a prokopávky, vozovkové vrstvy ze štěrkodrtí, doprava na skládku, poplatky za skládku a ve zvýšení rozsahu prací u položek – frézování, čištění vozovek samosběrem, spojovací postřik, asfaltový beton ACO 11+, frézování a zalévání spár, VDZ barvou a plastem.

Současně žádáme zhotovitele o zpracování a předložení Změny během výstavby (ZBV1).

za  
Krajskou správu a údržbu silnic Středočeského kraje,  
příspěvková organizace  
Zborovská 81/11  
Praha 5, Smíchov  
PSČ: 150 00

  
  
IČO: 00066001    DIČ: CZ00066001  
**Petr Holan**  
vedoucí oblasti Kutná Hora



## MĚSTSKÝ ÚŘAD V ŘÍČANECH

Masarykovo náměstí 53/40 | 251 01 Říčany

tel.: +420 323 618 111 | fax: +420 323 603 734 | e-mail: podatelna@ricany.cz | [www.ricany.cz](http://www.ricany.cz)

---

Vaše značka/ze dne:	/	-----
Č.ev.:	<b>359571/2022</b>	ADSUM spol. s r. o.
Č.j.:	<b>331972/2022-MURI/OSAD</b>	
Útvar MěÚ:	<b>odbor správ. agend a dopravy</b>	Lidická 7
Počet stejnopisů:	<b>2</b>	273 51 Unhošť
Vyřizuje:	<b>Karásek Jiří</b>	
Telefon (linka):	<b>275</b>	
E-mail:		
Způsob odeslání:	<b>datová schránka</b>	

V Říčanech dne: 26.10.2022

### VĚC:

#### ***Vyjádření k Vaší žádosti o úplnou uzavírku***

Odbor správních agend a dopravy Městského úřadu v Říčanech, jako příslušný silniční správní úřad ve věcech silnic II. a III. třídy a veřejně přístupných účelových komunikací podle ustanovení § 40 odst. 4 zákona č. 13/1997 Sb., o pozemních komunikacích, ve znění pozdějších předpisů, k Vaší žádosti o provedení 5. etapy stavby „II/101 Modletice, oprava povrchu v km 5,170 – 6,540“ za úplné uzavírky s vyloučením veškerého provozu v obou směrech sděluje:

nesouhlasíme s úplnou uzavírkou v km 5,170 – 5,610. Požadujeme zachovat provoz alespoň v jednom směru, jak bylo postupováno v etapě 1. – 4. Musíme pokud možno zajistit vjezd do přilehlých areálů.

**Jiří Karásek**  
**oprávněná úřední osoba**

"otisk úředního razítka"



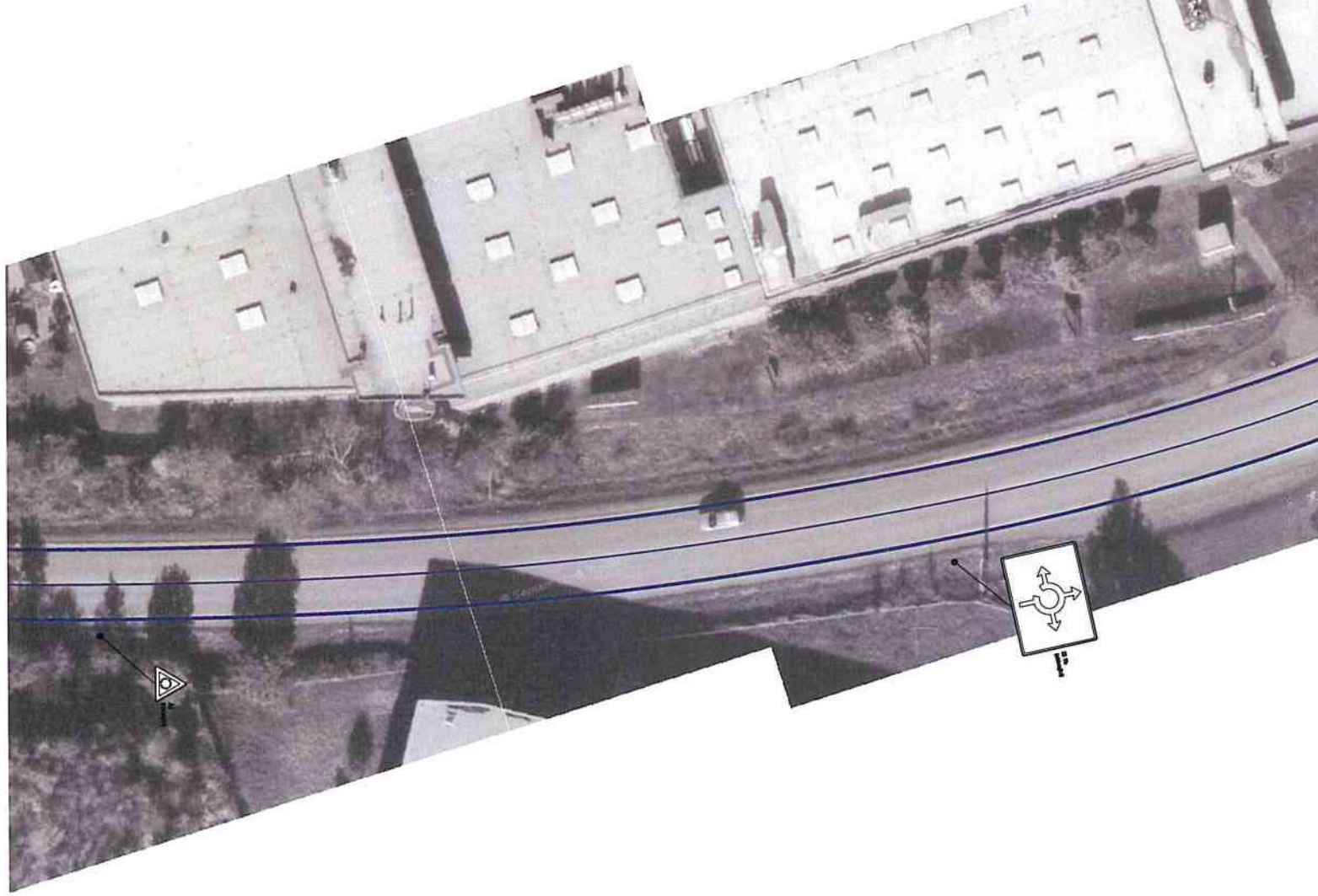

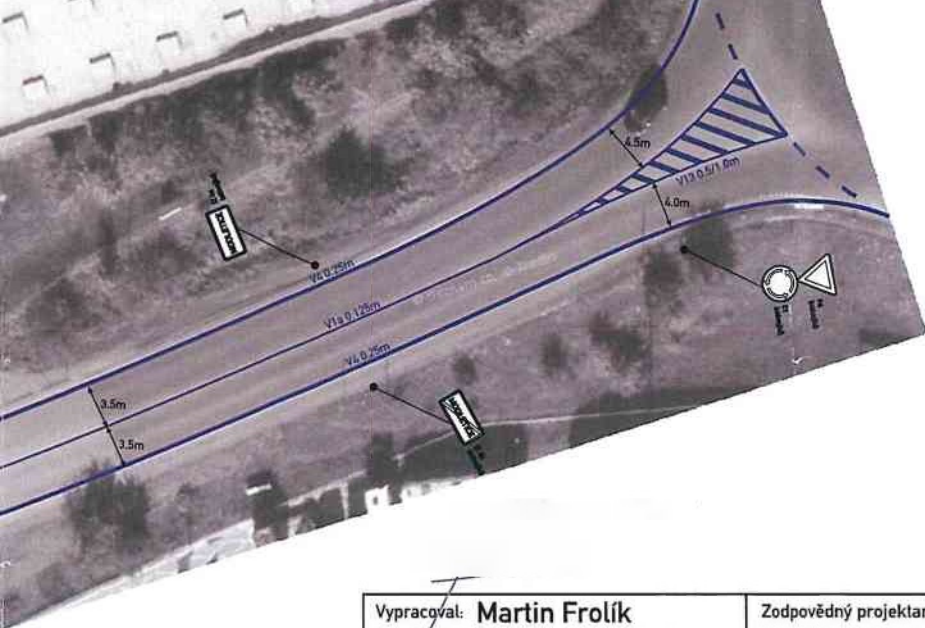

Vypracoval: <b>Martin Frolík</b> tel.: 777 690 022, e-mail: frolik@adsum.cz	Zodpovědný projektant, kontrola: <b>Martin Frolík</b>	<div style="text-align: center;">   <b>DOPRAVNÍ ZNAČENÍ</b>          PROJEKTY REALIZACE PRONÁJEM          ADSUM spol. s r.o.          Havlíčkova 923, 273 51 Unhošť          provozovna: Lidická 7, 273 51 unhošť          tel./fax: +420 312 698 482 mobil: +420 777 690 022          e-mail: adsum@adsum.cz http://www.adsum.cz  <small>IC: 451 84 991, DIČ: CZ 451 84 991, IČ KRAJIN, I.Č. 80774141/1100          Společnost založena v roce 1992 v Městě Ústí nad Labem v Praze, oprávněná značka C/162</small> </div>	
Investor: <b>Krajská správa a údržba silnic Středočeského kraje</b> přísp. org. Stř. kraje, Zborovská 11, 150 21 Praha 5			
Objednatel (stavebník): <b>Froněk, spol. s r.o.</b> Zátiší 2488, 269 01 Rakovník			
Stavba: <div style="text-align: center; background-color: red; color: white; padding: 10px;"> <h2 style="margin: 0;">II/101 MODLETICE</h2> <h3 style="margin: 0;">Oprava povrchu v km 5,170 – 6,540</h3> </div>		Číslo zakázky: <b>P-167-9/2022</b>	
Objekt: <b>Místní úprava dopravního značení          VODOROVNÉ A SVISLÉ DOPRAVNÍ ZNAČENÍ          NA OPRAVOVANÉM ÚSEKU SILNICE II/101</b>		Datum: <b>listopad 2022</b>	
		Stupeň: <b>RDS</b>	
		Měřítko: <b>-</b>	
		Počet formátů: <b>14xA4</b>	
		Číslo přílohy:	Paré:



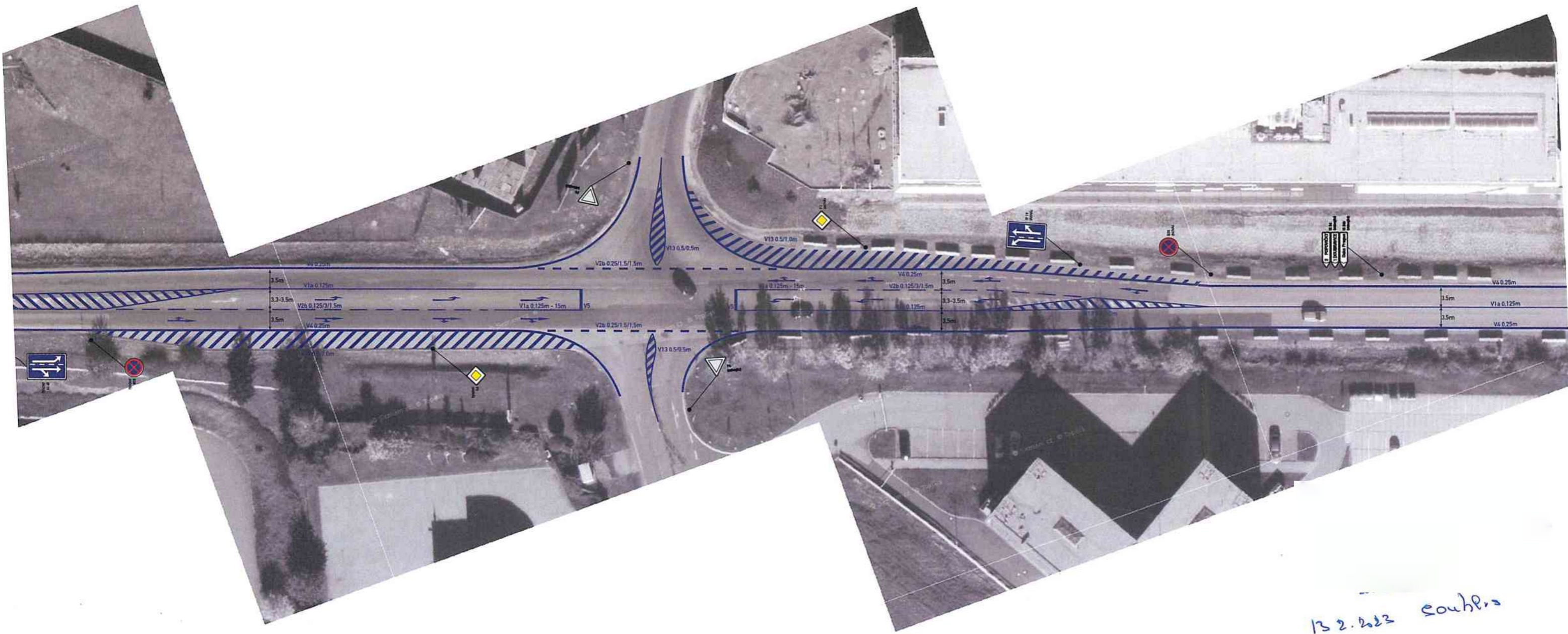

13 2.2023 souhpro

13-2-2023 SOUTHERN S D2

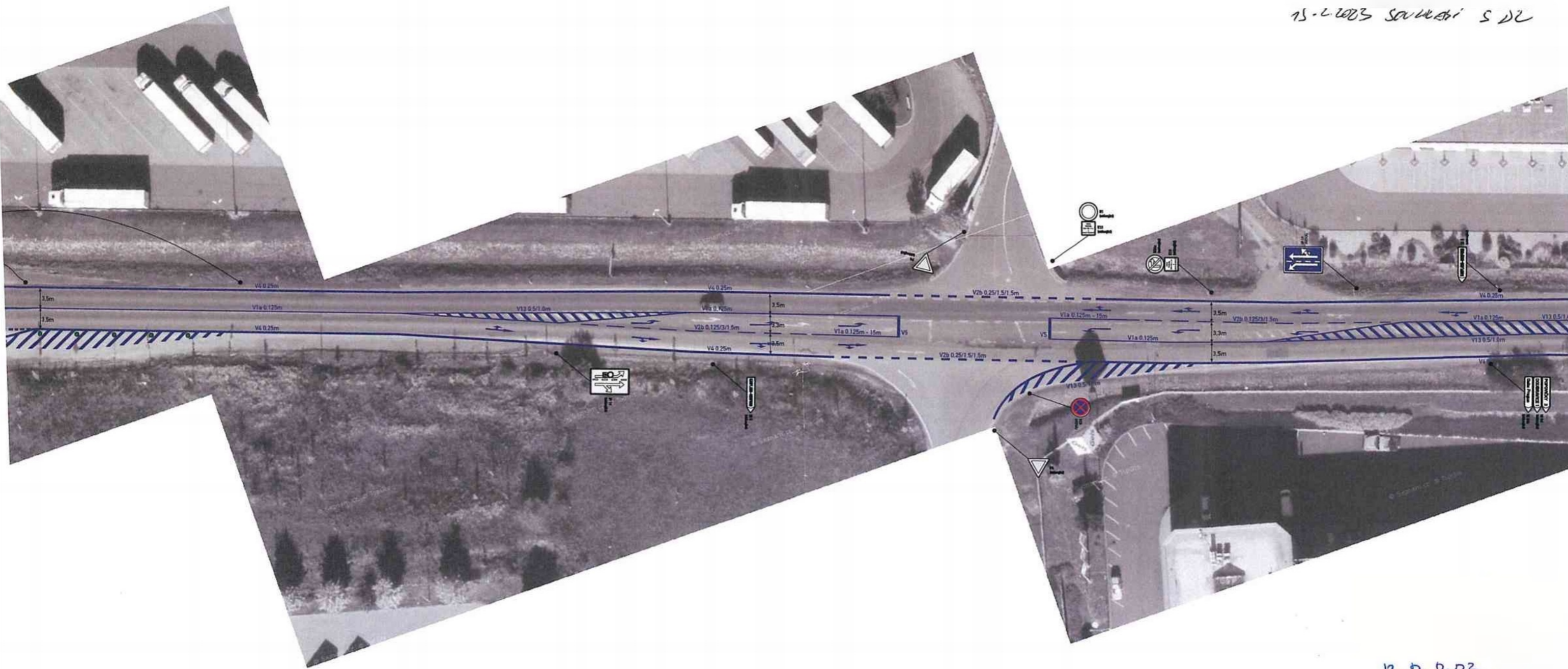

13-2-2023  
saubher

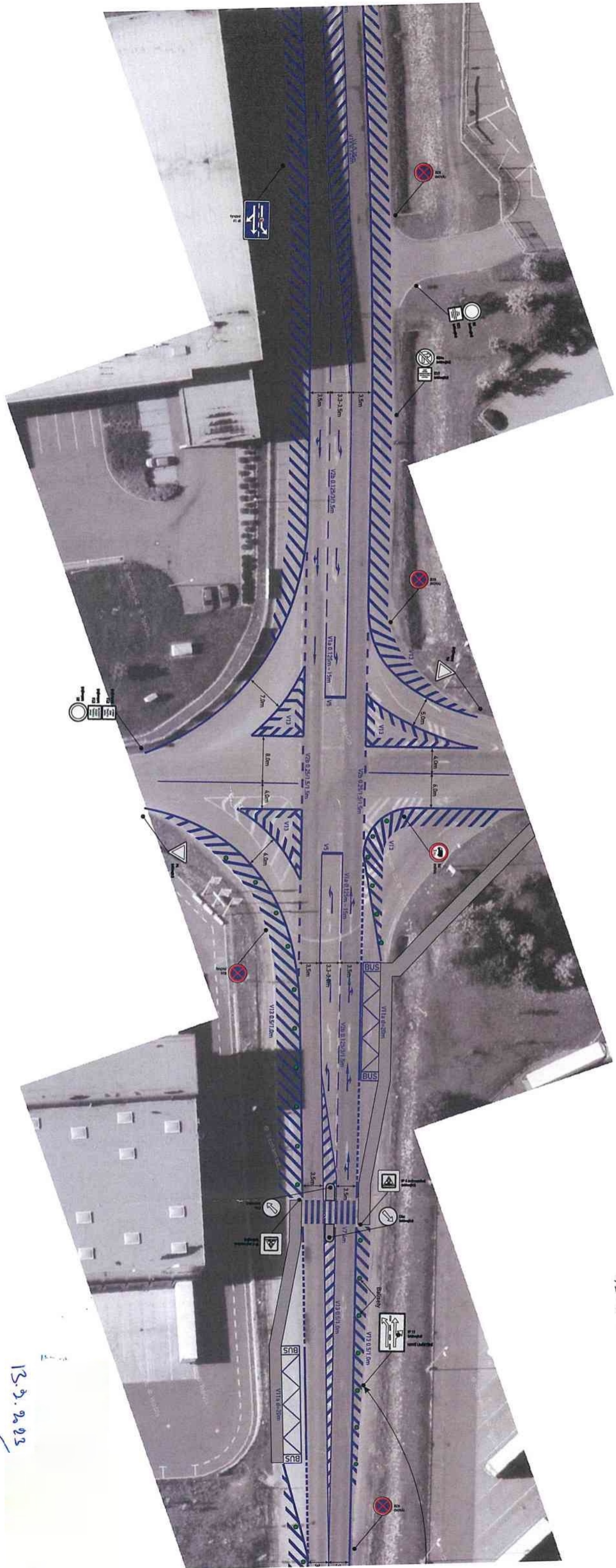

13.9.2023

13.9.2023 SOUTHERN -> D2

12-2-2023 south side 02

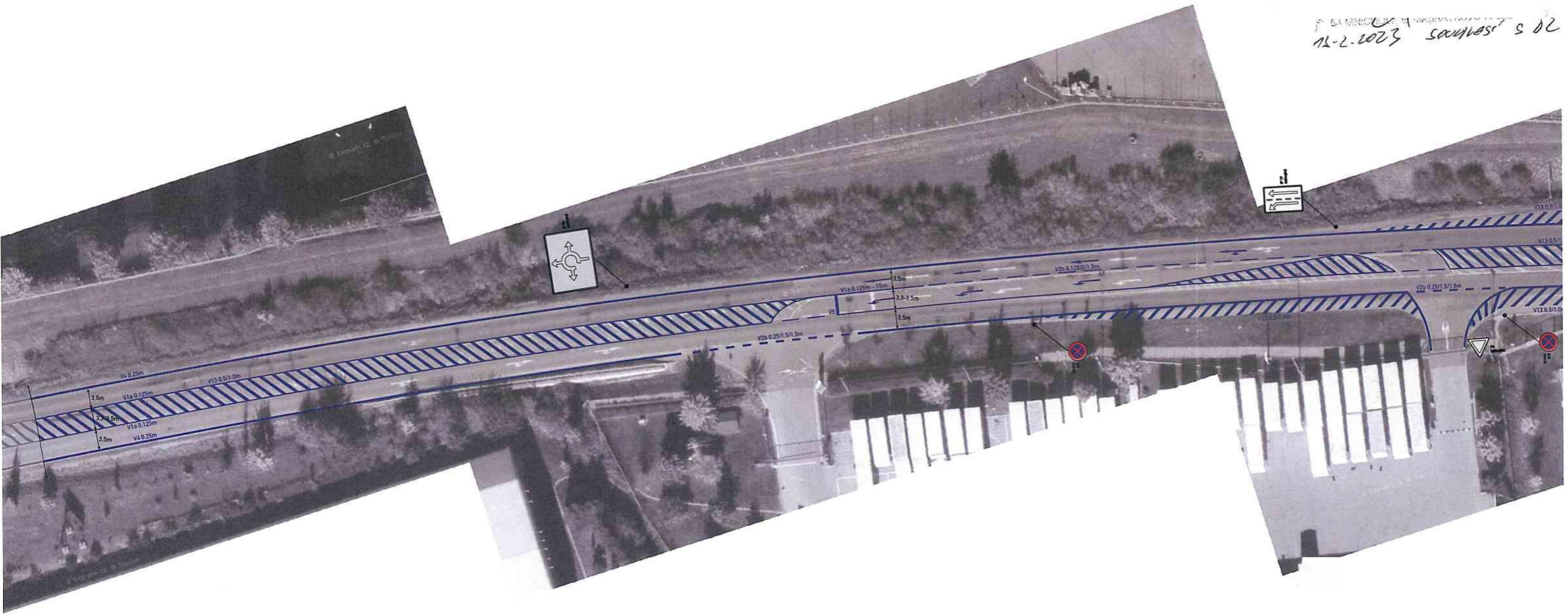

13.2.2022 south

## Krycí list ZBV

Název a evidenční číslo Stavby:

**II/101 - D1 - D7 (II/101 Modletice - D1)**

Číslo a název stavebního objektu/provozního souboru (SO/PS):

**01 Silnice II/101**

Číslo a název podobjektu/rozpočtu:

**Oprava objízdných tras**

Číslo SO/PS /

/ číslo Změny SO/PS:

**01/2**

Číslo ZBV:

**2.3**

Objednatel:

**Krajská správa a údržba silnic Středočeského kraje, příspěvková organizace**

Zborovská 81/11, 150 21 Praha 5, Smíchov

IČ 00066001

Zhotovitel:

**Froněk, spol.s r.o.**

Zátiší 2488, 269 01 Rakovník

IČ 47534690

## Rekapitulace ZBV č. 2.3 dle Skupin 1, 2, 3, 4, 5

část ZBV č.	Cena navrhovaných Změn záporných	Cena navrhovaných Změn kladných	Cena navrhovaných Změn záporných a Změn kladných celkem
2.1	0,00	0,00	0,00

část ZBV č.	Cena navrhovaných Změn záporných	Cena navrhovaných Změn kladných	Cena navrhovaných Změn záporných a Změn kladných celkem
2.2	0,00	0,00	0,00

část ZBV č.	Cena navrhovaných Změn záporných	Cena navrhovaných Změn kladných	Cena navrhovaných Změn záporných a Změn kladných celkem
2.3	0,00	1 077 649,23	1 077 649,23

část ZBV č.	Cena navrhovaných Změn záporných	Cena navrhovaných Změn kladných	Cena navrhovaných Změn záporných a Změn kladných celkem
2.4	0,00	0,00	0,00

část ZBV č.	Cena navrhovaných Změn záporných	Cena navrhovaných Změn kladných	Cena navrhovaných Změn záporných a Změn kladných celkem
2.5	0,00	0,00	0,00

Suma ZBV č.	Cena navrhovaných Změn záporných	Cena navrhovaných Změn kladných	Cena navrhovaných Změn záporných a Změn kladných celkem
<b>2.3</b>	<b>0,00</b>	<b>1 077 649,23</b>	<b>1 077 649,23</b>

Části ZBV se číslovají číslem ZBV, za kterým je tečka a index udávající číslo Skupiny. Stejný systém číslování se používá pro jednotlivé Evidenční nebo Změnové listy a pro Rozpis ocenění změn položek.

ZBV - krycí list

Číslo paré:

## Změnový list

Název a evidenční číslo Stavby: <b>II/101 - D1 - D7 (II/101 Modletice - D1)</b> Název stavebního objektu/provozního souboru (SO/PS): <b>Oprava objízdných tras</b>	Číslo SO/PS / / číslo Změny SO/PS: <p style="text-align: center;"><b>01/2</b></p>	Číslo ZBV: <p style="text-align: center;"><b>2.3</b></p>
---	---	---

Strany smlouvy o dílo objednatel č.: S-2397/00066001/2022 a zhotovitel č.: 1/22/108 na realizaci uvedené Stavby uzavřené dne 2.9.2022 (dále jen Smlouva):

Objednatel: Krajská správa a údržba silnic Středočeského kraje, příspěvková organizace se sídlem Zborovská 81/11, 150 21 Praha 5, Smíchov

Zhotovitel: Froněk, spol.s r.o., Zátíší 2488, 269 01 Rakovník

Přílohy Změnového listu:	Paré č.	Příjemce
1. Krycí list	1	počet listů
2. Změnový list	1	počet listů
3. Zápis o projednání ocenění soupisu prací	1	počet listů
4. Rozpis ocenění Změn položek ZBV 1	1	počet listů
5. Přehled zařazení změn do skupin	1	počet listů
6. Přehled dalších dokladů	1	počet listů
Další doklady dle přehledu dokladů	25	počet listů
	1, 2	Objednatel
	3	Zhotovitel
	4	Projektant (AD)
	5	Stavební dozor

Iniciátor změny: Zhotovitel

### Dílčí Změna 1: Rozhodnutí správního orgánu o způsobu vedení objízdných tras - změny v DIO

V původním zadání (technické specifikaci) bylo počítáno s opravou silnice II/101. Rozhodnutím správního orgánu ( doklad 12 ,16,) silnice II/101 zůstala pro potřeby vytvoření objízdných tras jednosměrná ve směru od D1 směrem na město Jesenice. Opačný směr od města Jesenice směrem na D1 byl odkloněn na silnici III/00311 a III/00318 přes obec Modletice. V km 5,170 až km 5,610 (5.etapa) měla být úplná uzavírka - ( viz doklad 10 ). Úplná uzavírka 5.etapy byla ale zamítnuta (doklad 15). Pro realizaci opravy objízdných tras bylo nutné zpracovat DIO a během opravy omezit dopravu na dané komunikaci (doba prodloužení DIO viz. list 7 - R položka změnového soupisu prací).

### Dílčí Změna 2: Oprava objízdných tras

V zadání soutěže pro tuto stavbu bylo počítáno s kyvadlově řízeným provozem v úseku rekonstrukce komunikace.

Na základě projednání DIO s dopravním inspektorátem Policie ČR a odborem dopravy MěÚ Říčany (doklad 12,16,19) došlo ke změně dopravního řešení pro tuto stavbu . Byla stanovena nová objízdná trasa vedená po komunikacích III/00318 a III/00311 přes obec Modletice. Zvýšeným provozem na těchto komunikacích na základě objízdné trasy určené správními orgány došlo k poškození silnice III/00318 a III/00311 (viz doklad 08).

Po ukončení objíždky bylo provedeno místní šetření k zadokumentování stavu vozovky na základě kterého byl stanoven rozsah poškození a z něj plynoucích potřebných oprav. Stav vozovky a rozsah poškození byl zaměřen geodetem (viz doklad 09).

Po provedení místního šetření a následném geodetickém zaměření byla poškozená místa vyfrézována a provedena jejich oprava.

Jedná se o Změny nepředvídané, které jsou podle § 5, odst. 1, písm. c) Směrnice R-SM-36 Krajské správy a údržby silnic Středočeského kraje (účinnost od 01.01.2022) upřesňující provádění změn závazků dle zákona č. 134/2016 Sb., o zadávání veřejných zakázek zařazený do Skupiny 3. Zároveň se jedná o práce, které nemění celkovou povahu veřejné zakázky.

Z hlediska Zákona o zadávání veřejných zakázek č. 134/2016 Sb. tato Změna nepředstavuje vznik podstatné změny závazku a dle § 222, odst. 6) se jedná o změnu nepředvídanou.

Údaje v Kč bez DPH:

Cena navrhovaných Změn záporných	Cena navrhovaných Změn kladných	Cena navrhovaných Změn záporných a Změn kladných celkem	Součet absolutních hodnot Změn kladných a Změn záporných
<b>0,00</b>	<b>1 077 649,23</b>	<b>1 077 649,23</b>	<b>1 077 649,23</b>

Technická pomoc Objednatele:	jméno	Ing.Lubomír Smetana	datum	podpis
------------------------------	-------	---------------------	-------	--------

**Podpis vyjadřuje souhlas se Změnou:**

Zhotovitel (stavbyvedoucí):	jméno	Ing. Kamil Hrbek	datum	podpis
-----------------------------	-------	------------------	-------	--------

Projektant (autorský dozor):	jméno	xxx	datum	podpis
------------------------------	-------	-----	-------	--------

Stavební dozor:	jméno	xxx	datum	podpis
-----------------	-------	-----	-------	--------

Zástupce Objednatele: KSÚS SK, p.o.	jméno	Petr Holan	datum	podpis
--	-------	------------	-------	--------

Zaměstnanec Objednatele odpovědný za cenové projednání měny	jméno	Ing. Jaroslava Jurková	datum	podpis
--	-------	------------------------	-------	--------

Objednatel a Zhotovitel se dohodli, že u tohoto SO/PS, který je součástí uvedené Stavby, budou provedeny Změny, jež jsou podrobně popsány, zdůvodněny, dokladovány a oceněny v dokumentaci této Změny. Smluvní strany shodně prohlašují, že Změny dle tohoto Změnového listu nejsou zlepšením dle čl. 13.2 Smluvních podmínek. Tento Změnový list představuje dodatek Smlouvy. Smlouva se mění v rozsahu upraveném v tomto Změnovém listu. V ostatním zůstávají práva a povinnosti Objednatele a Zhotovitele sjednané ve Smlouvě nedotčeny. Na důkaz toho připojují příslušné osoby oprávněné jednat jménem nebo v zastoupení Objednatele a Zhotovitele své podpisy.

Objednatel (Oprávněná osoba Objednatele)	jméno	Ing. Jan Fidler, DiS.	datum	podpis
--	-------	-----------------------	-------	--------

Zhotovitel	jméno	Ing. Kamil Hrbek	datum	podpis
------------	-------	------------------	-------	--------

Číslo paré:

## ZÁPIS

**o projednání ocenění soupisu prací a ceny stavebního objektu/provozního souboru (SO/PS)  
pro všechny skupiny - pro ZBV číslo: 2.3**

<b>Název a evidenční číslo Stavby:</b> II/101 - D1 - D7 (II/101 Modletice - D1)
<b>Číslo SO/PS / číslo Změny SO/PS:</b> 01/2
<b>Číslo a název stavebního objektu/provozního souboru (SO/PS):</b> Oprava objízdných tras

Údaje v Kč bez DPH

<b>Cena SO/PS dle Smlouvy</b>
1 - zadat
<b>16 752 155,90</b>

Poznámka: Cenu všech Změn záporných v předchozích Změnách na SO/PS a cenu navrhovaných Změn záporných na SO/PS je nutno zadávat se znaménkem mínus (-).

**Cena SO/PS v předchozích ZBV:**

Údaje v Kč bez DPH

	Cena všech Změn záporných v předchozích Změnách na SO/PS	Cena všech Změn kladných v předchozích Změnách na SO/PS	Cena SO/PS po všech předchozích Změnách	Rozdíl ceny SO/PS po všech předchozích Změnách a ve Smlouvě
2	3 - zadat	4 - zadat	5=1+3+4	6=5-1
stavební/montážní práce	-2 408 598,63	584 820,00	14 928 377,27	-1 823 778,63

**Cena SO/PS v této ZBV a po této ZBV:**

Údaje v Kč bez DPH

	Cena navrhovaných Změn záporných na SO/PS	Cena navrhovaných Změn kladných na SO/PS	Cena všech Změn kladných na SO/PS (předchozích a navrhovaných)	Cena všech Změn kladných na SO/PS k ceně SO/PS dle Smlouvy v %
7	8 - zadat	9 - zadat	10=4+9	11=10/1
stavební/montážní práce	0,00	1 077 649,23	1 662 469,23	9,92%

**Cena SO/PS po této ZBV:**

Údaje v Kč bez DPH

	Cena všech Změn záporných na SO/PS (předchozích a navrhovaných)	Cena SO/PS po této Změně	Rozdíl ceny SO/PS po této Změně oproti ceně SO/PS dle Smlouvy	Rozdíl ceny SO/PS po této Změně oproti ceně SO/PS dle Smlouvy v %
12	13=3+8	14=1+13+10	15=14-1	16=15/1
stavební/montážní práce	-2 408 598,63	16 006 026,50	-746 129,40	-4,45%



Rozpis ocenění Změn položek - pro ZBV číslo: 2.3									
<b>Název a evidenční číslo stavby:</b> II/101 - D1 - D7 (II/101 Modletice - D1)						<b>ZMĚNA SOUPISU PRACÍ (SO/PS)</b>  <b>01/2</b>			
<b>Číslo a název SO/PS:</b> 01 Silnice II/101									
<b>Číslo a název podobjektu/rozpočtu:</b> Oprava objízdných tras						<b>Skupina změn 3</b>			
Poř. č. pol.	Kód položky	Název položky	m.j.	Množství rozdílu	Cena za m.j. v Kč	Změny záporné v Kč	Změny kladné v Kč	Rozdíl cen celkem v Kč	Podíl cen celkem v %
1	2	3	4	7	8	10	11	13	14
1	R položka	DIO vč. Zajištění, zjištění a vytyčení inž.sítí, geodetické zaměření stavby	kpl	0,321	295 642,00	0,00	95 027,79	95 027,79	32,14%
2	113725	frézování asfalt.ploch, odvoz do 8 km 160 mm	m3	137,430	374,00	0,00	51 398,82	51 398,82	5,49%
3	919113	řezání asfaltového krytu vozovek do 150 mm	bm	881,610	150,00	0,00	132 241,50	132 241,50	2938,70%
4	93818	čištění vozovek samosběrem	m2	3 083,200	3,00	0,00	9 249,60	9 249,60	9,85%
5	574D46	asfalt.beton pro ložnou vrstvu modifik.ACL 16 + tl. 50 mm	m2	1 410,100	229,00	0,00	322 912,90	322 912,90	9,01%
6	572223	infiltrační postřik ze sil.emulze do 1,0 kg/m2	m2	1 410,100	16,00	0,00	22 561,60	22 561,60	9,01%
7	572214	spojovací postřik do 0,5 kg/m2	m2	1 673,100	12,00	0,00	20 077,20	20 077,20	5,35%
8	574A34	asfalt.beton pro obrusnou vrstvu modifik. ACO 11 + tl. 40 mm	m2	1 673,100	206,00	0,00	344 658,60	344 658,60	10,70%
9	113761	frézování spár š. do 10 mm, hl. do 20 mm	bm	881,610	44,00	0,00	38 790,84	38 790,84	64,49%
10	931312	zalévání spár dilatační asf. zálivkou	bm	881,610	46,20	0,00	40 730,38	40 730,38	64,49%
<b>CELKEM</b>						<b>0,00</b>	<b>1 077 649,23</b>	<b>1 077 649,23</b>	

Odpovědný zástupce Objednatele i odpovědný zástupce Zhotovitele odsouhlasují skladbu měněných položek i nových položek, včetně jejich výměr, vyjadřujících předkládanou změnu.

Za Zhotovitele: Ing. Kamil Hrbek

Za Objednatele: Petr Holan

Datum:

Datum:

Podpis:

## PŘEHLED ZAŘAZENÍ ZMĚN DO SKUPIN

Název a evidenční číslo Stavby:

II/101 - D1 - D7 (II/101 Modletice - D1)

1	Přijátá smluvní částka bez rezervy a DPH	16 752 155,90
2=1+19+20	Aktuální smluvní částka (cena stavby)	16 006 026,50
	<b>Aktuální smluvní částka (cena stavby) včetně DPH</b>	<b>19 367 292,07</b>
3=(2/1)*100	Procento změny Přijaté smluvní částky	95,55%
4=(25/1)*100	Sledování vyhrazených změn (Skupina 1)	0,00%
5=(28/1)*100	Sledování záměny položek (Skupina 2)	0,00%

6=32+36	Suma Změn kladných a Změn záporných Skupiny 3 a Skupiny 4	-746 129,40
7=(6/1)*100	Sledování limitu 30 % - součet Skupiny 3 a Skupiny 4	-4,45%
8=1*0,3	Zákonný limit 30 % pro Skupinu 3 a Skupinu 4	5 025 646,77

9=(32A/1)*100	Sledování limitu 50 % Skupina 3	24,30%
10=(36A/1)*100	Sledování limitu 50 % Skupina 4	0,00%
10A=32A+36A	Suma absolutních hodnot Změn kladných a Změn záporných pro Skupinu 3 a Skupinu 4	4 071 067,86
11=1*0,5	Zákonný limit 50 % pro Skupinu 3 a Skupinu 4	8 376 077,95

12=(1)*0,15	Limit	2 512 823,39
13=(39)/(1)	Sledování limitu (15%)	0,00%
14=(ABS(37)+(38))	Hodnota skupiny 5	0,00

PŘEHLED ZAŘAZENÍ ZMĚN DO SKUPIN																						
		- 1 -			- 2 -			- 3 -				- 4 -				- 5 -						
		Vyhrazené změny (Doměrky) (dle §100 zákona č. 134/2016 Sb.)			Záměna položek (dle §222 odst. (7) zákona č. 134/2016 Sb.)			Změny nepředvídané (dle §222 odst. (6) zákona č. 134/2016 Sb.)				Změny nezbytné (dle §222 odst. (5) zákona č. 134/2016 Sb.)				Změny de minimis Změny neměnní celkovou povahou veřejné zakázky (dle §222 odst. (4) zákona č. 134/2016 Sb.)						
SO	ZBV č.	Název SO/PS / předmět Změny	Změny záporné (zadávat se znaménkem minus)	Změny kladné	Hodnota ZBV	Změny záporné (zadávat se znaménkem minus)	Změny kladné	Suma Změn záporných a Změn kladných	Změny záporné (zadávat se znaménkem minus)	Změny kladné	Suma Změn záporných a Změn kladných	Změny záporné (zadávat se znaménkem minus)	Změny kladné	Suma Změn záporných a Změn kladných	Suma absolutních hodnot Změn kladných a Změn záporných	Změny záporné (zadávat se znaménkem minus)	Změny kladné	Suma Změn záporných a Změn kladných	Suma absolutních hodnot Změn kladných a Změn záporných	Změny záporné (zadávat se znaménkem minus)	Změny kladné	limit 15 %
16	17	18	19=23+26+29+33	20=24+27+30+34+37+39	21=19+20	23	24	25=23+24	26	27	28=26+27	29	30	32=29+30	32A=ABS(29)+30	33	34	36=33+34	36A=ABS(33)+34	37	38	39=ABS(37)+38
		II/101 - D1 - D7 (II/101 Modletice - D1)	- 2 408 598,63	1 662 469,23	- 746 129,40	0,00	0,00	0,00	0,00	0,00	0,00	- 2 408 598,63	1 662 469,23	- 746 129,40	4 071 067,86	0,00	0,00	0,00	0,00	0,00	0,00	0,00
01	1	Silnice II/101 - D1 - D7 / úprava výměr podle geodetického zaměření	- 2 408 598,63	584 820,00	- 1 823 778,63	0,00	0,00	0,00	0,00	0,00	0,00	- 2 408 598,63	584 820,00	- 1 823 778,63	2 993 418,63	0,00	0,00	0,00	0,00	0,00	0,00	0,00
01	2	Silnice II/101 - D1 - D7 / oprava objízdných tras	0,00	1 077 649,23	1 077 649,23	0,00	0,00	0,00	0,00	0,00	0,00	0,00	1 077 649,23	1 077 649,23	1 077 649,23	0,00	0,00	0,00	0,00	0,00	0,00	0,00

**Poznámka:** Formulář má informativní charakter a zobrazuje stav k datu předložení Změnového listu.

## Přehled dalších dokladů

Číslo ZBV:	2.3
Název a evidenční číslo stavby:	II/101 - D1 - D7 (II/101 Modletice - D1)
Název stavebního objektu / provozního souboru (SO/PS):	Oprava objízdných tras
Číslo SO/PS / číslo změny SO/PS:	01/2

Doklad	Součást dokumentace ZBV	
	ANO (počet listů)	NE - Uloženo
07 Změnový soupis prací SO 01 po změně 1	1	
08 Žádost o změnu rozsahu díla	1	
09 Geodetické zaměření	2	
10 Dopravně inženýrské opatření	3	
11 Žádost ADSUM 16.9.2022	2	
12 Rozhodnutí MěÚ v Říčanech ze dne 6.10.2022	4	
13 Žádost o úplnou uzavírku	1	
14 Žádost ADSUM 17.10.2022	2	
15 Vyjádření MěÚ v Říčanech	1	
16 Rozhodnutí MěÚ v Říčanech	4	
17 E-mail ze dne 15.12.2022	2	
18 Harmonogram prací - objízdné trasy	1	
19 E-mail z 27.4.2023	1	
Počet listů celkem	25	



		ZBV 2 +1673,1 m2 Celkem 15 643 + 1 673,1 = 17 316,1 m2											
		pol.15 množství rozdílu: ZBV1+ZBV2: 820,3+1673,1=2493,4 pol.15 množství ve změně: smlouva+ZBV1+ZBV2=15643+820,3+1673,1=18136,4											
16	122738	odkopávky a prokopávky obecné tř. 1 odvoz do ákm	m3	1 203,300	325,470	-877,830	225,00	270 742,50	-197 511,75	0,00	73 230,75	-197 511,75	-72,95%
		ZBV 1 -877,83 m3 Celkem 1 203,3 - 877,83 = 325,47 m3											
17	56336	vozovkové vrstvy ze šterkodrti 300mm	m2	4 011,000	1 084,900	-2 926,100	278,00	1 115 058,00	-813 455,80	0,00	301 602,20	-813 455,80	-72,95%
		ZBV 1 -2 926,1 m2 Celkem 4 011 - 2 926,1 = 1 084,9 m2											
18	22998	doprava na skládku do 10km	m3	1 203,000	325,170	-877,830	256,00	307 968,00	-224 724,48	0,00	83 243,52	-224 724,48	-72,97%
		ZBV 1 -877,83 m3 Celkem 1 203,3 - 877,83 = 325,47 m3											
19	14112	poplatky za skládku Typ s-10 (inertní odpad)	t	2 166,000	1 000,800	-1 165,200	132,00	285 912,00	-153 806,40	0,00	132 105,60	-153 806,40	-53,80%
		ZBV 1 -1 165,2 t Celkem 2 166 - 1 165,2 = 1 000,8 t											
20	113761	frézování spár š. do 10mm, hl.do 20 mm	bm	1 367,000	2 698,610	1 331,610	44,00	60 148,00	0,00	58 590,84	118 738,84	58 590,84	97,41%
		ZBV 1 +450 bm Celkem 1 367 + 450 = 1 817 bm											
		ZBV 2 +881,61 bm Celkem 1 367 + 881,61 = 2 248,61 bm											
		pol.20 množství rozdílu: ZBV1+ZBV2: 450+881,61=1331,61 pol.20 množství ve změně: smlouva+ZBV1+ZBV2=1367+450+881,61=2698,61											
21	931312	Zalévání spár dilatační asf.zálivkou	bm	1 367,000	2 698,610	1 331,610	46,20	63 155,40	0,00	61 520,38	124 675,78	61 520,38	97,41%
		ZBV 1 +450 bm Celkem 1 367 + 450 = 1 817 bm											
		ZBV 2 +881,61 bm Celkem 1 367 + 881,61 = 2 248,61 bm											
		pol.21 množství rozdílu: ZBV1+ZBV2=450+881,61=1331,61 pol.21 množství ve změně: smlouva+ZBV1+ZBV2=1367+450+881,61=2698,61											
22	56962	zpevnění krajnic z recyklátu do tl. 100 mm	m2	1 337,000	1 337,000	0,000	110,00	147 070,00	0,00	0,00	147 070,00	0,00	0,00%
23	915211	VDZ - vodící proužky V2 - 25cm, V 2a 12,5 cm V9a reflexní úprava, plast	m2	1 400,000	2 199,250	799,250	320,00	448 000,00	0,00	255 760,00	703 760,00	255 760,00	57,09%
		ZBV 1 +799,25 m2 Celkem 1 400 + 799,25 = 2 199,25 m2											
24	915111	VDZ - vodící proužky V2 - 25cm, V 2a 12,5 cm V9a reflexní úprava, barva	m2	1 400,000	2 199,250	799,250	130,00	182 000,00	0,00	103 902,50	285 902,50	103 902,50	57,09%
		ZBV 1 +799,25 m2 Celkem 1 400 + 799,25 = 2 199,25 m2											
		<b>CELKEM</b>						<b>16 752 155,90</b>	<b>-2 408 598,63</b>	<b>1 662 469,24</b>	<b>16 006 026,50</b>	<b>-746 129,40</b>	<b>-4,45%</b>

**RE: ZBV 2**

Monika Topková |

Odesláno: čt 27.04.2023 8:38

Komu: 'Lubomír Smetana'

---

Dobrý den,

Reaguji na Váš včerejší e-mail.

Před předáním staveniště proběhla na místě stavby schůzka mezi investorem, zhotovitelem, firmou ADSUM a dopravním inspektorem Policie ČR. Jejím výsledkem bylo úprava částečné uzavírky opravované komunikace. Z důvodu, že stavba je velmi silně dopravně zatížena (vjezdy do areálu v průmyslové zóně Modletice), a nachází se v bezprostřední blízkosti dálnice D1, nešlo využít částečnou uzavírku s řízením provozu světelnou semaforovou soupravou nebo 2 pověřenými osobami. Z těchto důvodů se navrhlo řešení zjednosměrnění opravované komunikace směrem od dálnice a vedení objízdné trasy směrem k dálnici přes obec Modletice.

Toto řešení bylo domluveno při této schůzce a není o něm jakýkoli písemný záznam.

S pozdravem

**Bc. Monika Topková**

Přípravářka zakázek

Froněk, spol. s r.o.  
Zátiší 2488, CZ 269 01 Rakovník  
[www.fronek.cz](http://www.fronek.cz)

 **Froněk**  
dopravní stavby



**Harmonogram stavebních prací**

Název stavby: „ Modletice - oprava objízdné trasy “

Týden			
Kalendářní den	1-7	8-14	15-21
<b>101 - KOMUNIKACE</b>			
- Vytýčení inženýrských sítí	■		
- DIO - osazení přechodného dopravního značení	■		
- Frézování vozovky	■ ■ ■ ■		
- Čistění vozovky samosběrem	■ ■ ■ ■		
- Infiltrační postřik ze silniční emulze		■	
- Pokládka ložné vrstvy živice ACL 16+		■ ■ ■ ■	
- Spojovací postřik ze silniční emulze			■
- Pokládka obrusné vrstvy živice ACO 11+		■ ■ ■ ■	■
- Frézování spár			■ ■ ■ ■
- Zalití spár pružnou záplivkou			■ ■ ■ ■
- Úklidové práce a vyklizení staveniště			■ ■ ■ ■

## Monika Topková

---

**Od:** Ján Kukura [jan.kukura@ksus.cz]  
**Odesláno:** čtvrtek 15. prosince 2022 11:22  
**Komu:**  
**Kopie:** Monika Topková; Viktor Malinovský; z; Petr Holan; Jan Fidler  
**Předmět:** II/101 Modletice - D1  
**Přílohy:** FRONĚK - ADSUM - II-101 - oprava povrchu.pdf; 3606\_221215111608\_001.pdf; KSÚS NAB35822 Aktualizovaný Soupis prací DI 1-30 - vícepráce v obci Modletice.xls; KSÚS NAB35822 Aktualizovaný Soupis prací DI 1-30 - méněpráce.xls; TS II-101 Modletice-D1.docx; Modletice SoD.pdf; II-101 Modletice - D1, slepý rozpočet.xls

Dobrý den všem,

dle našeho předešlého telefonického rozhovoru (s Ing. Švarcem) Vám v příloze posílám podklady a stručný popis navržené změny týkající se opravy objízdné trasy, která ale nebyla uvažovaná v zadání, jestli by byla akceptovatelná a v souladu se zadáním a ZoZVZ.

Pro opravu silnice II/101 mezi dálnicí D1 a OK u tenisových kurtů bylo navrženo DIO tak, aby nedošlo k omezení (ucpání) na D1 a byla zajištěna bezpečnost a plynulost silničního provozu po celou dobu provádění stavebních prací. Připomínám, že v místě opravy silnice I/101 se nachází velké množství významných skladových a logistických center jako např. Kaufland, Geis CZ, DPD atd...Silnice II/101 se zjednosměrnila ve směru od D1 na Jesenici a opačný směr (vozidla od Jesenice směr k D1) byl odkloněn na silnici III/00311 a III/00318 přes obec Modletice (v příloze přikládám rozhodnutí). U poslední části (u OK u D1) se uvažovalo s úplnou uzavírkou, která ale byla zamítnuta ze strany silničního správního úřadu (opět viz příloha).

Dílo bylo realizováno tak, že v části silnice kde byly odbočovací a připojovací pruhy, byla opravena pouze obrusná vrstva, protože po dokončení prací byly na základě stanovení místní úpravy zrušeny tyto připojovací a odbočovací pruhy, aby se zamezilo stání nákladních vozidel v těchto místech a bylo osazeno DZ zákaz zastavení a provedeny dopravní stíny. Tím došlo k ponížení výměr u podkladní a ložné vrstvy a s tím souvisejících položek viz přehled v příloze.

Vzhledem k tomu, že po celou dobu byla jednosměrně vedena objízdná trasa přes obec Modletice, bylo navrženo provést opravu těchto silnic v místech, kde došlo k jejímu poškození vlivem vedení objízdné trasy. Návrh rozpočtu opravy objízdných tras posílám rovněž v příloze.

Na základě výše uvedeného bych se Vás chtěl zeptat a poradit se, jestli lze tuto položku (opravu objízdných tras) zahrnout do ZBV, když v původním zadání nebylo uvažováno s opravou objízdných tras, ale tato potřeba vyvstala až po vyřízení DIO a zahájení stavebních prací. Podklady pro zadání posílám v příloze (technickou specifikaci a slepý rozpočet) spolu s SoD.

Zástupce zhotovitele přikládám do kopie a poprosím o případné doplnění a upřesnění.

Děkuji předem za Vaší reakci a přeji hezký den

*S pozdravem*

*Ing. Ján Kukura*

*Projektový manažer staveb, oblast Kutná Hora*

*Krajská správa a údržba silnic*

*Středočeského kraje příspěvková organizace*

*Se sídlem Zborovská 11, Praha 5*

*Oblastní pracoviště: Klejnarská 894, 280 02 Kolín*

*tel: +*

*e – m*





[www.ksus.cz](http://www.ksus.cz)



---

This email was scanned by Bitdefender



## MĚSTSKÝ ÚŘAD V ŘÍČANECH

Masarykovo náměstí 53/40 | 251 01 Říčany

tel.: +420 323 618 111 | fax: +420 323 603 734 | e-mail: podatelna@ricany.cz | [www.ricany.cz](http://www.ricany.cz)

Vaše značka/ze dne: / -----  
Č.ev.: **382765/2022**  
Č.j.: **353269/2022-MURI/OSAD** ADSUM spol. s r. o.  
Útvar MěÚ: **odbor správ. agend a dopravy**  
Počet stejnopisů: **7** Havlíčkova 923  
Vyřizuje: **Karásek Jiří** 273 51 Unhošť  
Telefon (linka): **275**  
E-mail:  
Způsob odeslání: **datová schránka**

V Říčanech dne: **15.11.2022**

## ROZHODNUTÍ

Odbor správních agend a dopravy Městského úřadu v Říčanech, jako příslušný silniční správní úřad ve věcech silnic II. a III. třídy podle ust. § 40 odst. 4 písm. a) zákona č. 13/1997 Sb. o pozemních komunikacích, ve znění pozdějších předpisů (dále jen zákon o pozemních komunikacích), na základě stanoviska správce pozemní komunikace Krajské správy a údržby silnic Středočeského kraje ze dne 7.11.2022 č.j. 8761/22/KSUS/KHT/PIC, souhlasného stanoviska Policie ČR DI Praha venkov - JIH ze dne 15.11.2022 č.j. KRPS – 276952/ČJ-2022-011406, vyjádření ROPID ze dne 4.11.2022 zn. 0997/22/VE, rozhodl podle ust. § 24 zákona o pozemních komunikacích takto :

Na základě žádosti žadatele – ADSUM spol. s r. o., Havlíčkova 923, 273 51 Unhošť, IČ 451 44 991 zastupujícího na základě plné moci firmu FRONĚK spol. s r. o., sídlem Zátíší 2488, 269 01 Rakovník, IČ 475 34 630 se

**povoluje**

**částečná uzavírka** pozemní komunikace II/101 v obci Modletice – dle příloh

### 5.etapa – uzavírka pravého jízdního pruhu v km 5,170 – 5,610

- Provoz veden jednosměrně v levém jízdním pruhu ve směru Říčany – Jesenice.
- Pro výjezd z obchodní zóny (směr Jesenice – Říčany) bude vyznačena objíždá trasa po silnici II/101 přes Osnici a II/101H kolem Jesenice s nájездem na D0 v Exitu 82 a pokračování pro směr Říčany po dálnici D0 a sjezdem z D0 v Exitu 76 na II/101. Značení objíždě trasy v trase dálnic D0 a D1 nebude provedeno, cíl „Říčany“ je vyobrazen na stávajícím orientačním značení.
- **Termín: 21.11. – 30.11. 2022**



**6.etapa – uzavírka levého jízdního pruhu v km 5,170 – 5,610**

- Provoz veden jednosměrně v pravém jízdním pruhu ve směru Říčany – Jesenice.
- Pro výjezd z obchodní zóny (směr Jesenice – Říčany) bude vyznačena objízdná trasa po silnici II/101 přes Osnici a II/101H kolem Jesenice s nájezdem na D0 v Exitu 82 a pokračování pro směr Říčany po dálnici D0 a sjezdem z D0 v Exitu 76 na II/101. Značení objízdné trasy v trase dálnic D0 a D1 nebude provedeno, cíl „Říčany“ je vyobrazen na stávajícím orientačním značení.

- **Termín: 1.12. – 11.12. 2022**

**Údaje o uzavírce :**

akce:	II/101 Modletice, oprava povrchu v km 5,170 – 6,540
doba uzavírky:	21.11.2022 - 11.12.2022
důvod uzavírky:	oprava povrchu silnice
objízdná trasa:	dle DIO – č. zakázky 167-9/2022 z 11/2022
autobusová doprava:	dle opatření ROPID
investor stavby:	Krajská správa a údržba silnic SK, Zborovská 11, Praha 5
dodavatel stavby:	FRONĚK s. r. o., Zátíší 2488, 269 01 Rakovník
zodpovědná osoba:	Tomáš Macálka, tel.
dodavatel DZ:	ADSUM s. r.o., Havlíčkova 923, 273 51 Unhošť
zodpovědná osoba:	Martin Frolík, tel.

**Uzavírka se povoluje za dodržení těchto podmínek :**

1. Uzavírka bude řádně označena dopravními značkami, zábranami a informačními tabulemi v souladu se zákonem č. 361/2000 Sb., o provozu na pozemních komunikacích.
2. Žadatel zodpovídá po celou dobu uzavírky za řádné rozmístění stanoveného dopravního značení a za jeho údržbu.
3. Zhotovitel bude provádět nejméně jednou denně kontrolu přechodné úpravy silničního provozu (přenosné dopravní značení a zařízení) schváleného Policií ČR. Případné závady je nutno neprodleně odstranit a chybějící DZ doplnit.
4. Dopravní značení zajistí žadatel a bude provedeno podle odsouhlasené situace odbornou firmou . Jedná se o užití přenosného dopravního značení na pozemních komunikacích podle TP 66 „Zásady pro označování pracovních míst na pozemních komunikacích“
5. Po ukončení uzavírky budou ihned odstraněna všechna zařízení umístěná v souvislosti s uzavírkou a informován odbor dopravy Městského úřadu v Říčanech.
6. Žadatel zajistí, aby na začátku uzavírky byla umístěna orientační tabule s uvedením dat zahájení a ukončení uzavírky, název a sídlo právnické osoby, popřípadě jméno a bydliště fyzické osoby, na jejichž žádost byla uzavírka povolena, pokud je doba trvání uzavírky delší než tři dny a týká-li se stavebních prací.

Majitelé a uživatelé nemovitostí v dotčených lokalitách stejně jako provozovny se sídlem v dotčených lokalitách, budou žadatelem prokazatelně informováni o době, způsobu a rozsahu uzavírky.

Žadatel zajistí v případě zvýšené prašnosti pravidelné zkrápění komunikací dotčených stavební činností nebo stavební dopravou.

Žadatel zajistí na vlastní náklady nebo vlastními prostředky přemístění nádob na TKO od nemovitostí v úseku uzavírky, pokud nebude v důsledku prací možná jejich standardní obsluha svozovou firmou. Přesunuty budou na vhodné náhradní svozové místo.

Přechodná úprava silničního provozu byla stanovena Odborem správních agend a dopravy Městského úřadu v Říčanech dne 15.11.2022 pod č.j. 3353269/2022-MURI/OSAD, č.ev. 382803/2022.

**Při nesplnění podmínek tohoto rozhodnutí může silniční správní úřad na základě ustanovení § 24 odst. 4 zákona o pozemních komunikacích povolení zrušit nebo omezit.**

Účastníci řízení na něž se vztahuje rozhodnutí správního orgánu (§ 27 odst. 1 správního řádu)  
Froněk s. r. o., Zátiší 2488, 269 01 Rakovník

**Odůvodnění:**

Po posouzení žádosti žadatele – projednání s Krajskou správou a údržbou silnic Středočeského kraje, souhlasu Policie ČR DI Praha venkov - JIH, vyjádření ROPID, na základě ust. § 24 odst. 2 písm. a) b) zákona o pozemních komunikacích byla povolena částečná uzavírka silnice II/101 tak, jak je uvedeno ve výroku tohoto rozhodnutí.

Silniční správní úřad zajistil vzájemný soulad předložených závazných stanovisek dotčených orgánů vyžadovaných zvláštními předpisy a zahrnul je do podmínek rozhodnutí.

Silniční správní úřad žádost podle § 39 odst. 1 vyhlášky posoudil a zjistil, že jejím uskutečněním nejsou ohroženy zájmy chráněné zákonem o pozemních komunikacích, předpisy vydanými k jeho provedení a zvláštními předpisy a po projednání podle § 24 zákona o pozemních komunikacích povolil uzavírku komunikace při použití ustanovení právních předpisů ve výroku uvedených a za podmínek stanovených ve výroku tohoto rozhodnutí.

**Poučení účastníků:**

Proti tomuto rozhodnutí se mohou účastníci odvolat do 15 dnů ode dne jeho oznámení ke Krajskému úřadu Středočeského kraje, Zborovská 11, Praha 5 prostřednictvím podání u Odboru správních agend a dopravy Městského úřadu v Říčanech.

Odvolání proti tomuto rozhodnutí nemá podle ust. § 24 odst. 4 zákona o pozemních komunikacích odkladný účinek.

Odvolání se podává s potřebným počtem stejnopisů tak, aby jeden stejnopis zůstal správnímu orgánu a aby každý účastník dostal jeden stejnopis. Nepodá-li účastník potřebný počet stejnopisů, vyhotoví je správní orgán na náklady účastníka.

Odvoláním lze napadnout výrokovou část rozhodnutí, jednotlivý výrok nebo jeho vedlejší ustanovení. Odvolání jen proti odůvodnění rozhodnutí je nepřípustné.

L.S.

**Jiří Karásek**  
oprávněná úřední osoba

"otisk úředního razítka"

Obdrží:

adresát  
Krajská správa a údržba silnic Středočeského kraje  
Obec Modletice  
Policie ČR DI Praha venkov - JIH  
HZS  
ROPID



## MĚSTSKÝ ÚŘAD V ŘÍČANECH

Masarykovo náměstí 53/40 | 251 01 Říčany

tel.: +420 323 618 111 | fax: +420 323 603 734 | e-mail: podatelna@ricany.cz | [www.ricany.cz](http://www.ricany.cz)

---

Vaše značka/ze dne:	/	-----
Č.ev.:	<b>359571/2022</b>	ADSUM spol. s r. o.
Č.j.:	<b>331972/2022-MURI/OSAD</b>	
Útvar MěÚ:	<b>odbor správ. agend a dopravy</b>	Lidická 7
Počet stejnopisů:	<b>2</b>	273 51 Unhošť
Vyřizuje:	<b>Karásek Jiří</b>	
Telefon (linka):	<b>275</b>	
E-mail:		
Způsob odeslání:	<b>datová schránka</b>	

V Říčanech dne: 26.10.2022

### VĚC:

#### ***Vyjádření k Vaší žádosti o úplnou uzavírku***

Odbor správních agend a dopravy Městského úřadu v Říčanech, jako příslušný silniční správní úřad ve věcech silnic II. a III. třídy a veřejně přístupných účelových komunikací podle ustanovení § 40 odst. 4 zákona č. 13/1997 Sb., o pozemních komunikacích, ve znění pozdějších předpisů, k Vaší žádosti o provedení 5. etapy stavby „II/101 Modletice, oprava povrchu v km 5,170 – 6,540“ za úplné uzavírky s vyloučením veškerého provozu v obou směrech sděluje:

nesouhlasíme s úplnou uzavírkou v km 5,170 – 5,610. Požadujeme zachovat provoz alespoň v jednom směru, jak bylo postupováno v etapě 1. – 4. Musíme pokud možno zajistit vjezd do přilehlých areálů.

**Jiří Karásek**  
**oprávněná úřední osoba**

"otisk úředního razítka"



**Městský úřad Říčany**

Masarykovo náměstí 53  
251 01 Říčany

Odbor správních agend a dopravy  
Oddělení dopravy, silniční správní úřad  
Jiří Karásek

Váš dopis č.j./ze dne:

Vyřizuje:  
Martin Frolík  
tel:

V Unhošti:  
17.10.2022

Věc: **ŽÁDOST**

žádám Vás, na základě plné moci o zastupování společnosti Froněk, spol. s r.o. o **stanovení přechodného dopravního značení a vydání rozhodnutí o zvláštním užívání a částečných (jednosměrných) uzavírkách silnice II/101 v km 5,170 – 5,610 v obchodní zóně Modletice, z důvodu zajištění stavby.**

**„II/101 Modletice, oprava povrchu v km 5,170 – 6,540“**

Stavba je naplánována na celkem 6. etap.  
Tato žádost řeší 5. – 6. etapu.

**5.etapa – uzavírka pravého jízdního pruhu v km 5,170 – 5,610**

- Provoz veden jednosměrně v levém jízdním pruhu ve směru Říčany – Jesenice.
- Pro výjezd z obchodní zóny (směr Jesenice – Říčany) bude vyznačena objízdná trasa po silnici II/101 přes Osnici a II/101H kolem Jesenice s nájzdem na D0 v Exitu 82 a pokračování pro směr Říčany po dálnici D0 a sjezdem z D0 v Exitu 76 na II/101. Značení objízdné trasy v trase dálnic D0 a D1 nebude provedeno, cíl „Říčany“ je vyobrazen na stávajícím orientačním značení.
- **Termín: 21.11. – 30.11. 2022**

**6.etapa – uzavírka levého jízdního pruhu v km 5,170 – 5,610**

- Provoz veden jednosměrně v pravém jízdním pruhu ve směru Říčany – Jesenice.
- Pro výjezd z obchodní zóny (směr Jesenice – Říčany) bude vyznačena objízdná trasa po silnici II/101 přes Osnici a II/101H kolem Jesenice s nájzdem na D0 v Exitu 82 a pokračování pro směr Říčany po dálnici D0 a sjezdem z D0 v Exitu 76 na II/101. Značení objízdné trasy v trase dálnic D0 a D1 nebude provedeno, cíl „Říčany“ je vyobrazen na stávajícím orientačním značení.
- **Termín: 1.12. – 11.12. 2022**

Příloha k této žádosti (části stavby): DIO-167-9/2022 - schema 5. - 6. etapa

Investor:

**Krajská správa a údržba silnic Středočeského kraje**  
Zborovská 11, 150 00 Praha 5

Odpovědná organizace (žadatel) :

**FRONĚK, spol. s r.o.**  
Zátiší 2488, 269 01 Rakovník, IČ:475 34 630  
Zodpovědná osoba: Tomáš Macálka, tel.:



**ADSUM spol. s r.o.**  
**Lidická 7**  
**273 51 UNHOŠŤ**



*Obecní živnostenský úřad MÚ v Unhošti; Čj.: 4/704/SE/01, Ev.č. 320304-3105-01 ze dne 29. 1. 1997; Čj.: 4/705/SE/01, Ev.č. 320304-3742-00 ze dne 29. 1. 1997*

Dopravní opatření bude provádět firma:

**ADSUM spol. s r.o.**

Havlíčková 923, 273 51 Unhošť, IČ:451 44 991

Odpovědná osoba: Martin Frolík, tel.

.....  
.....  
**Martin Frolík**  
ředitel



**Městský úřad Říčany**

Masarykovo náměstí 53  
251 01 Říčany

Odbor správních agend a dopravy  
Oddělení dopravy, silniční správní úřad  
Jiří Karásek

Váš dopis č.j./ze dne:

Vyřizuje:  
Martin Frolík  
tel:

V Unhošti:  
17.10.2022

Věc: **ŽÁDOST**

žádám Vás, na základě plné moci o zastupování společnosti Froněk, spol. s r.o. **o zahájení řízení o možnosti provedení 5. etapy stavby „II/101 Modletice, oprava povrchu v km 5,170 – 6,540“ za úplné (obousměrné) uzavírky s vyloučením veškerého provozu v obou směrech.**

**5.etapa – úplná uzavírka v km 5,170 – 5,610**

- Uzavírka od kruhového objezdu na křížení silnic II/101 x III/00325 x Exit 12 D1.
- Provoz veden jednosměrně v levém jízdním pruhu ve směru Říčany – Jesenice.
- Pro směr Říčany - Jesenice bude objížděná trasa vyznačena ze silnice II/101 nájezdem na dálnici D1 v Exitu 12 a dále pokračování na dálnici D0 v Exitu 76 směr letiště Ruzyně se sjezdem v Exitu 82 Jesenice na silnici II/101.
- Pro výjezd z obchodní zóny (Jesenice – Říčany) bude vyznačena objížděná trasa po silnici II/101 přes Osnici a II/101H kolem Jesenice s nájezdem na D0 v Exit 82 a pokračování směr Říčany po dálnici D0 a sjezdem z D0 v Exitu 76 na II/101.
- **Termín: 21.11. – 4.12. 2022**

Příloha k této žádosti (části stavby): DIO-167-9/2022-schema 5.etapa

Investor:

**Krajská správa a údržba silnic Středočeského kraje**  
Zborovská 11, 150 00 Praha 5

Odpovědná organizace (žadatel) :

**FRONĚK, spol. s r.o.**  
Zátiší 2488, 269 01 Rakovník, IČ:475 34 630  
Zodpovědná osoba: Tomáš Macálka, tel.:

Dopravní opatření bude provádět firma:

**ADSUM spol. s r.o.**  
Havlíčková 923, 273 51 Unhošť, IČ:451 44 991  
Odpovědná osoba: Martin Frolík, tel.

Martin Frolík  
ředitel



## MĚSTSKÝ ÚŘAD V ŘÍČANECH

Masarykovo náměstí 53/40 | 251 01 Říčany

tel.: +420 323 618 111 | fax: +420 323 603 734 | e-mail: podatelna@ricany.cz | [www.ricany.cz](http://www.ricany.cz)

Vaše značka/ze dne: / -----  
Č.ev.: **337168/2022**  
Č.j.: **311468/2022-MURI/OSAD** ADSUM spol. s r. o.  
Útvar MěÚ: **odbor správ. agend a dopravy**  
Počet stejnopisů: **7** Havlíčkova 923  
Vyřizuje: **Karásek Jiří** 273 51 Unhošť  
Telefon (linka): **275**  
E-mail:  
Způsob odeslání: **datová schránka**

V Říčanech dne: **6.10.2022**

## ROZHODNUTÍ

Odbor správních agend a dopravy Městského úřadu v Říčanech, jako příslušný silniční správní úřad ve věcech silnic II. a III. třídy podle ust. § 40 odst. 4 písm. a) zákona č. 13/1997 Sb. o pozemních komunikacích, ve znění pozdějších předpisů (dále jen zákon o pozemních komunikacích), na základě stanoviska správce pozemní komunikace Krajské správy a údržby silnic Středočeského kraje ze dne 20.9.2022 č.j. 7303/22/KSUS/KHT/PIC, souhlasného stanoviska Policie ČR DI Praha venkov - JIH ze dne 4.9.2022, vyjádření ROPID ze dne 5.10.2022 zn. 0888/22/VE, rozhodl podle ust. § 24 zákona o pozemních komunikacích takto :

Na základě žádosti žadatele – ADSUM spol. s r. o., Havlíčkova 923, 273 51 Unhošť, IČ 451 44 991 zastupujícího na základě plné moci firmu FRONĚK spol. s r. o., sídlem Zátíší 2488, 269 01 Rakovník, IČ 475 34 630 se

**povoluje**

**částečná uzavírka** pozemní komunikace II/101 v obci Modletice – dle příloh

### 1. etapa – uzavírka pravého jízdního pruhu v km 6,120 – 6,540

- Provoz veden jednosměrně v levém jízdním pruhu ve směru Říčany – Jesenice.
- Pro směr Jesenice – Říčany bude vyznačena objízdná trasy pro vozidla do 6t a BUS po silnicích III/00311 a III/00318 před obec Modletice.
- Pro výjezd z obchodní zóny pro vozidla nad 6t bude vyznačena objízdná trasa po silnici II/101 přes Osnici a II/101H kolem Jesenice s možností nájezdu na D0 v Exit 82 a pokračování směrem Plzeň, Praha, nebo Brno.
- Zrušení / přemístění stávající AZ „Modletice, Kaufland“ ve směru Jesenice - Říčany
- Výjezdy (napojení) z areálů obchodní zóny, které budou ústít do uzavřené části vozovky, budou po dobu opravy uzavřeny.
- **Termín: 10.10. – 19.10. 2022**



**2.etapa – uzavírka levého jízdního pruhu v km 6,120 – 6,540**

- Provoz veden jednosměrně v pravém jízdním pruhu ve směru Říčany – Jesenice.
- Pro směr Jesenice – Říčany bude vyznačena objízdná trasy pro vozidla do 6t a BUS po silnicích III/00311 a III/00318 před obec Modletice.
- Pro výjezd z obchodní zóny pro vozidla nad 6t bude vyznačena objízdná trasa po silnici II/101 přes Osnici a II/101H kolem Jesenice s možností nájezdu na D0 v Exit 82 a pokračování směr Plzeň, Praha, nebo Brno.
- Zrušení / přemístění stávající AZ „Modletice, Kaufland“ ve směru Jesenice - Říčany
- Výjezdy (napojení) z areálů obchodní zóny, které budou ústít do uzavřené části vozovky, budou po dobu opravy uzavřeny.
- **Termín: 20.10. – 30.10. 2022**

**3.etapa – uzavírka pravého jízdního pruhu v km 5,610 – 6,120**

- Provoz veden jednosměrně v levém jízdním pruhu ve směru Říčany – Jesenice.
- Pro směr Jesenice – Říčany bude vyznačena objízdná trasy pro vozidla do 6t a BUS po silnicích III/00311 a III/00318 před obec Modletice.
- Pro výjezd z obchodní zóny pro vozidla nad 6t bude vyznačena objízdná trasa po silnici II/101 přes Osnici a II/101H kolem Jesenice s možností nájezdu na D0 v Exit 82 a pokračování směr Plzeň, Praha, nebo Brno.
- Zrušení / přemístění stávající AZ „Modletice, Kaufland“ ve směru Jesenice – Říčany
- Zrušení / přemístění stávající AZ „Modletice, Kaufland“ ve směru Říčany – Jesenice
- Výjezdy (napojení) z areálů obchodní zóny, které budou ústít do uzavřené části vozovky, budou po dobu opravy uzavřeny.
- **Termín: 31.10. – 9.11. 2022**

**4.etapa – uzavírka levého jízdního pruhu v km 5,610 – 6,120**

- Provoz veden jednosměrně v pravém jízdním pruhu ve směru Říčany – Jesenice.
- Pro směr Jesenice – Říčany bude vyznačena objízdná trasy pro vozidla do 6t a BUS po silnicích III/00311 a III/00318 před obec Modletice.
- Pro výjezd z obchodní zóny pro vozidla nad 6t bude vyznačena objízdná trasa po silnici II/101 přes Osnici a II/101H kolem Jesenice s možností nájezdu na D0 v Exit 82 a pokračování směr Plzeň, Praha, nebo Brno.
- Zrušení / přemístění stávající AZ „Modletice, Kaufland“ ve směru Jesenice - Říčany
- Výjezdy (napojení) z areálů obchodní zóny, které budou ústít do uzavřené části vozovky, budou po dobu opravy uzavřeny.
- **Termín: 10.11. – 20.11. 2022**

**Údaje o uzavírce :**

akce:	II/101 Modletice, oprava povrchu v km 5,170 – 6,540
doba uzavírky:	10.10.2022 - 20.11.2022
důvod uzavírky:	oprava povrchu silnice
objízdná trasa:	dle vydaných etap
autobusová doprava:	dle opatření ROPID
investor stavby:	Krajská správa a údržba silnic SK, Zborovská 11, Praha 5

dodavatel stavby: FRONĚK s. r. o., Zátiší 2488, 269 01 Rakovník  
zodpovědná osoba: Tomáš Macálka, tel.  
dodavatel DZ: ADSUM s. r.o., Havlíčkova 923, 273 51 Unhošť  
zodpovědná osoba: Martin Frolík, tel.

**Uzavírka se povoluje za dodržení těchto podmínek :**

1. Uzavírka bude řádně označena dopravními značkami, zábranami a informačními tabulemi v souladu se zákonem č. 361/2000 Sb., o provozu na pozemních komunikacích.
2. Žadatel zodpovídá po celou dobu uzavírky za řádné rozmístění stanoveného dopravního značení a za jeho údržbu.
3. Zhotovitel bude provádět nejméně jednou denně kontrolu přechodné úpravy silničního provozu (přenosné dopravní značení a zařízení) schváleného Policií ČR. Případné závady je nutno neprodleně odstranit a chybějící DZ doplnit.
4. Dopravní značení zajistí žadatel a bude provedeno podle odsouhlasené situace odbornou firmou . Jedná se o užití přenosného dopravního značení na pozemních komunikacích podle TP 66 „Zásady pro označování pracovních míst na pozemních komunikacích“
5. Po ukončení uzavírky budou ihned odstraněna všechna zařízení umístěná v souvislosti s uzavírkou a informován odbor dopravy Městského úřadu v Říčanech.
6. Žadatel zajistí, aby na začátku uzavírky byla umístěna orientační tabule s uvedením dat zahájení a ukončení uzavírky, název a sídlo právnické osoby, popřípadě jméno a bydliště fyzické osoby, na jejichž žádost byla uzavírka povolena, pokud je doba trvání uzavírky delší než tři dny a týká-li se stavebních prací.

Majitelé a uživatelé nemovitostí v dotčených lokalitách stejně jako provozovny se sídlem v dotčených lokalitách, budou žadatelem prokazatelně informováni o době, způsobu a rozsahu uzavírky.

Žadatel zajistí v případě zvýšené prašnosti pravidelné zkrápění komunikací dotčených stavební činností nebo stavební dopravou.

Žadatel zajistí na vlastní náklady nebo vlastními prostředky přemístění nádob na TKO od nemovitostí v úseku uzavírky, pokud nebude v důsledku prací možná jejich standardní obsluha svozovou firmou. Přesunuty budou na vhodné náhradní svozové místo.

Přechodná úprava silničního provozu byla stanovena Odborem správních agend a dopravy Městského úřadu v Říčanech dne 6.10.2022 pod č.j. 311451/2022-MURI/OSAD, č.ev. 337153/2022.

**Při nesplnění podmínek tohoto rozhodnutí může silniční správní úřad na základě ustanovení § 24 odst. 4 zákona o pozemních komunikacích povolení zrušit nebo omezit.**

Účastníci řízení na něž se vztahuje rozhodnutí správního orgánu (§ 27 odst. 1 správního řádu)  
KSÚS Středočeského kraje, Zborovská 11, Praha 5, IČ 00066001  
Froněk s. r. o., Zátiší 2488, 269 01 Rakovník

**Odůvodnění:**

Po posouzení žádosti žadatele – projednání s Krajskou správou a údržbou silnic Středočeského kraje, souhlasu Policie ČR DI Praha venkov - JIH, vyjádření ROPID, na základě ust. § 24 odst. 2 písm. a) b) zákona o pozemních komunikacích byla povolena částečná uzavírka silnice II/101 tak, jak je uvedeno ve výroku tohoto rozhodnutí.

Silniční správní úřad zajistil vzájemný soulad předložených závazných stanovisek dotčených orgánů vyžadovaných zvláštními předpisy a zahrnul je do podmínek rozhodnutí.

Silniční správní úřad žádost podle § 39 odst. 1 vyhlášky posoudil a zjistil, že jejím uskutečněním nejsou ohroženy zájmy chráněné zákonem o pozemních komunikacích, předpisy vydanými k jeho provedení a zvláštními předpisy a po projednání podle § 24 zákona o pozemních komunikacích povolil uzavírku komunikace při použití ustanovení právních předpisů ve výroku uvedených a za podmínek stanovených ve výroku tohoto rozhodnutí.

**Poučení účastníků:**

Proti tomuto rozhodnutí se mohou účastníci odvolat do 15 dnů ode dne jeho oznámení ke Krajskému úřadu Středočeského kraje, Zborovská 11, Praha 5 prostřednictvím podání u Odboru správních agend a dopravy Městského úřadu v Říčanech.

Odvolání proti tomuto rozhodnutí nemá podle ust. § 24 odst. 4 zákona o pozemních komunikacích odkladný účinek.

Odvolání se podává s potřebným počtem stejnopisů tak, aby jeden stejnopis zůstal správnímu orgánu a aby každý účastník dostal jeden stejnopis. Nepodá-li účastník potřebný počet stejnopisů, vyhotoví je správní orgán na náklady účastníka.

Odvoláním lze napadnout výrokovou část rozhodnutí, jednotlivý výrok nebo jeho vedlejší ustanovení. Odvolání jen proti odůvodnění rozhodnutí je nepřipustné.

L.S.

**Jiří Karásek**  
oprávněná úřední osoba

"otisk úředního razítka"

**Obdrží:**

adresát  
Krajská správa a údržba silnic Středočeského kraje  
Obec Modletice  
Policie ČR DI Praha venkov - JIH  
HZS  
ROPID

**Městský úřad Říčany**

Masarykovo náměstí 53  
251 01 Říčany

Odbor správních agend a dopravy  
Oddělení dopravy, silniční správní úřad  
Jiří Karásek

Váš dopis č.j./ze dne:

Vyřizuje:  
Martin Frolík  
tel:

V Unhošti:  
16.9.2022

Věc: **ŽÁDOST**

žádám Vás, na základě plné moci o zastupování společnosti Froněk, spol. s r.o. **o stanovení přechodného dopravního značení a vydání rozhodnutí o zvláštním užívání a částečných (jednosměrných) uzavírkách silnice II/101 v km 5,610 – 6,540 v obchodní zóně Modletice, z důvodu zajištění stavby.**

**„II/101 Modletice, oprava povrchu v km 5,170 – 6,540“**

Stavba je naplánována na celkem 5. etap.  
Tato žádost řeší 1. – 4. etapu.

**1.etapa – uzavírka pravého jízdního pruhu v km 6,120 – 6,540**

- Provoz veden jednosměrně v levém jízdním pruhu ve směru Říčany – Jesenice.
- Pro směr Jesenice – Říčany bude vyznačena objízdná trasy pro vozidla do 6t a BUS po silnicích III/00311 a III/00318 před obec Modletice.
- Pro výjezd z obchodní zóny pro vozidla nad 6t bude vyznačena objízdná trasa po silnici II/101 přes Osnici a II/101H kolem Jesenice s možností nájezdu na D0 v Exit 82 a pokračování směr Plzeň, Praha, nebo Brno.
- Zrušení / přemístění stávající AZ „Modletice, Kaufland“ ve směru Jesenice - Říčany
- Výjezdy (napojení) z areálů obchodní zóny, které budou ústít do uzavřené části vozovky, budou po dobu opravy uzavřeny.
- **Termín: 10.10. – 19.10. 2022**

**2.etapa – uzavírka levého jízdního pruhu v km 6,120 – 6,540**

- Provoz veden jednosměrně v pravém jízdním pruhu ve směru Říčany – Jesenice.
- Pro směr Jesenice – Říčany bude vyznačena objízdná trasy pro vozidla do 6t a BUS po silnicích III/00311 a III/00318 před obec Modletice.
- Pro výjezd z obchodní zóny pro vozidla nad 6t bude vyznačena objízdná trasa po silnici II/101 přes Osnici a II/101H kolem Jesenice s možností nájezdu na D0 v Exit 82 a pokračování směr Plzeň, Praha, nebo Brno.
- Zrušení / přemístění stávající AZ „Modletice, Kaufland“ ve směru Jesenice - Říčany
- Výjezdy (napojení) z areálů obchodní zóny, které budou ústít do uzavřené části vozovky, budou po dobu opravy uzavřeny.
- **Termín: 20.10. – 30.10. 2022**

**3.etapa – uzavírka pravého jízdního pruhu v km 5,610 – 6,120**

- Provoz veden jednosměrně v levém jízdním pruhu ve směru Říčany – Jesenice.
- Pro směr Jesenice – Říčany bude vyznačena objízdná trasy pro vozidla do 6t a BUS po silnicích III/00311 a III/00318 před obec Modletice.



**ADSUM spol. s r.o.**  
**Lidická 7**  
**273 51 UNHOŠŤ**



Obecní živnostenský úřad MÚ v Unhošti: Čj.: 4/704/SE/01, Ev.č. 320304-3105-01 ze dne 29. 1. 1997; Čj.: 4/705/SE/01, Ev.č. 320304-3742-00 ze dne 29. 1. 1997

- Pro výjezd z obchodní zóny pro vozidla nad 6t bude vyznačena objízdná trasa po silnici II/101 přes Osnici a II/101H kolem Jesenice s možností nájezdu na D0 v Exit 82 a pokračování směr Plzeň, Praha, nebo Brno.
- Zrušení / přemístění stávající AZ „Modletice, Kaufland“ ve směru Jesenice – Říčany
- Zrušení / přemístění stávající AZ „Modletice, Kaufland“ ve směru Říčany – Jesenice
- Výjezdy (napojení) z areálů obchodní zóny, které budou ústít do uzavřené části vozovky, budou po dobu opravy uzavřeny.
- **Termín: 31.10. – 9.11. 2022**

#### **4.etapa – uzavírka levého jízdního pruhu v km 5,610 – 6,120**

- Provoz veden jednosměrně v pravém jízdním pruhu ve směru Říčany – Jesenice.
- Pro směr Jesenice – Říčany bude vyznačena objízdná trasy pro vozidla do 6t a BUS po silnicích III/00311 a III/00318 před obec Modletice.
- Pro výjezd z obchodní zóny pro vozidla nad 6t bude vyznačena objízdná trasa po silnici II/101 přes Osnici a II/101H kolem Jesenice s možností nájezdu na D0 v Exit 82 a pokračování směr Plzeň, Praha, nebo Brno.
- Zrušení / přemístění stávající AZ „Modletice, Kaufland“ ve směru Jesenice - Říčany
- Výjezdy (napojení) z areálů obchodní zóny, které budou ústít do uzavřené části vozovky, budou po dobu opravy uzavřeny.
- **Termín: 10.11. – 20.11. 2022**

Příloha k této žádosti (části stavby): DIO-167-9/2022-1 1. – 4. etapa

Investor: **Krajská správa a údržba silnic Středočeského kraje**  
Zborovská 11, 150 00 Praha 5

Odpovědná organizace (žadatel) : **FRONĚK, spol. s r.o.**  
Zátiší 2488, 269 01 Rakovník, IČ:475 34 630  
Zodpovědná osoba: Tomáš Macálka, tel.:

Dopravní opatření bude provádět firma: **ADSUM spol. s r.o.**  
Havlíčková 923, 273 51 Unhošť, IČ:451 44 991  
Odpovědná osoba: Martin Frolík, tel.

.....  
Martin Frolík  
Ředitel







 Vypracoval: <b>Martin Frolík</b> tel.: 777 690 022, e-mail: frolik@adsum.cz		Zodpovědný projektant, kontrola: <b>Martin Frolík</b>	 <b>• DOPRAVNÍ ZNAČENÍ •</b> PROJEKTY REALIZACE PRONÁJEM ADSUM spol. s r.o. Havlíčkova 923, 273 51 Unhošť provozovna: Lidická 7, 273 51 Unhošť tel./fax: +420 312 698 482 mobil: +420 777 690 022 e-mail: adsum@adsum.cz http://www.adsum.cz <small>IČ: 013 44 991, DIČ: CZ 013 44 991, IČ Zastupitelstva: 007741412010 Sedeňovská ul. 21, okres 1902 v Městské části Praha 5, Praha, telefon 02 2424 47442</small>
Investor: <b>Krajská správa a údržba silnic Středočeského kraje</b> přísp. org. Stř. kraje, Zborovská 11, 150 21 Praha 5			
Objednatel (stavebník): <b>Froněk, spol. s r.o.</b> Zátiší 2488, 269 01 Rakovník			
<b>Stavba:</b> <b>II/101 MODLETICE</b> <b>Oprava povrchu v km 5,170 – 6,540</b>			Číslo zakázky: <b>DIO-167-9/2022</b>
			Datum: <b>září 2022</b>
<b>Objekt:</b> <b>Dopravně inženýrské opatření - DIO</b> <b>CELKOVÁ SITUACE</b> <b>ETAPIZACE + OBJÍZDNÉ TRASY</b>			Stupeň: <b>RDS</b>
			Měřítko: <b>-</b>
			Počet formátů: <b>3xA3</b>
		Číslo přílohy:	Paré:

# ETAPY 1. - 4. + OBJÍZDNÉ TRASY

II/101 Modletice

Oprava vozovky v km 5,170 - 6,540

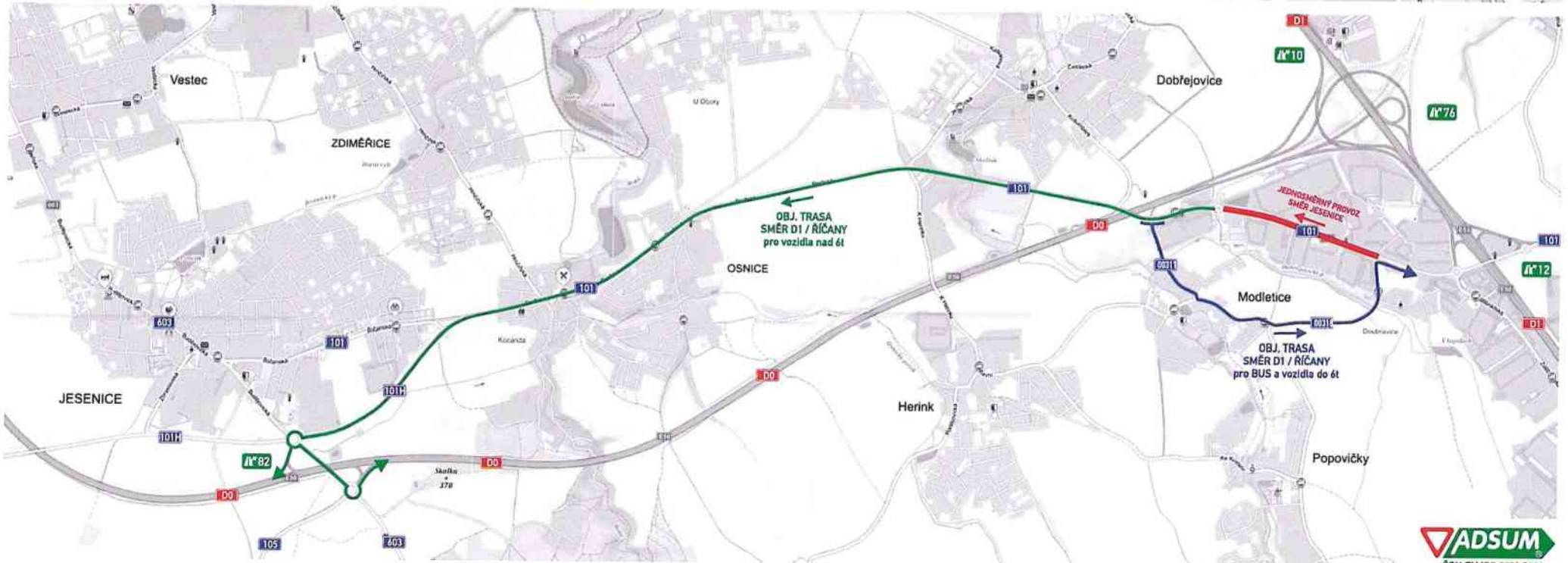
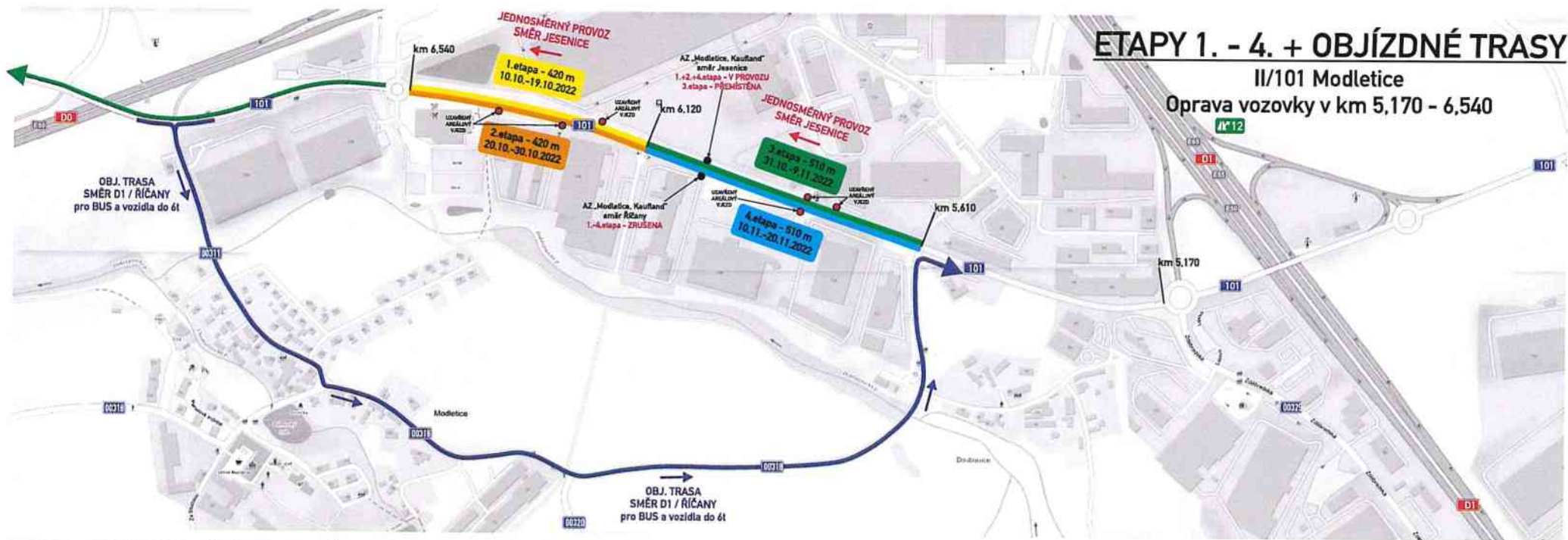

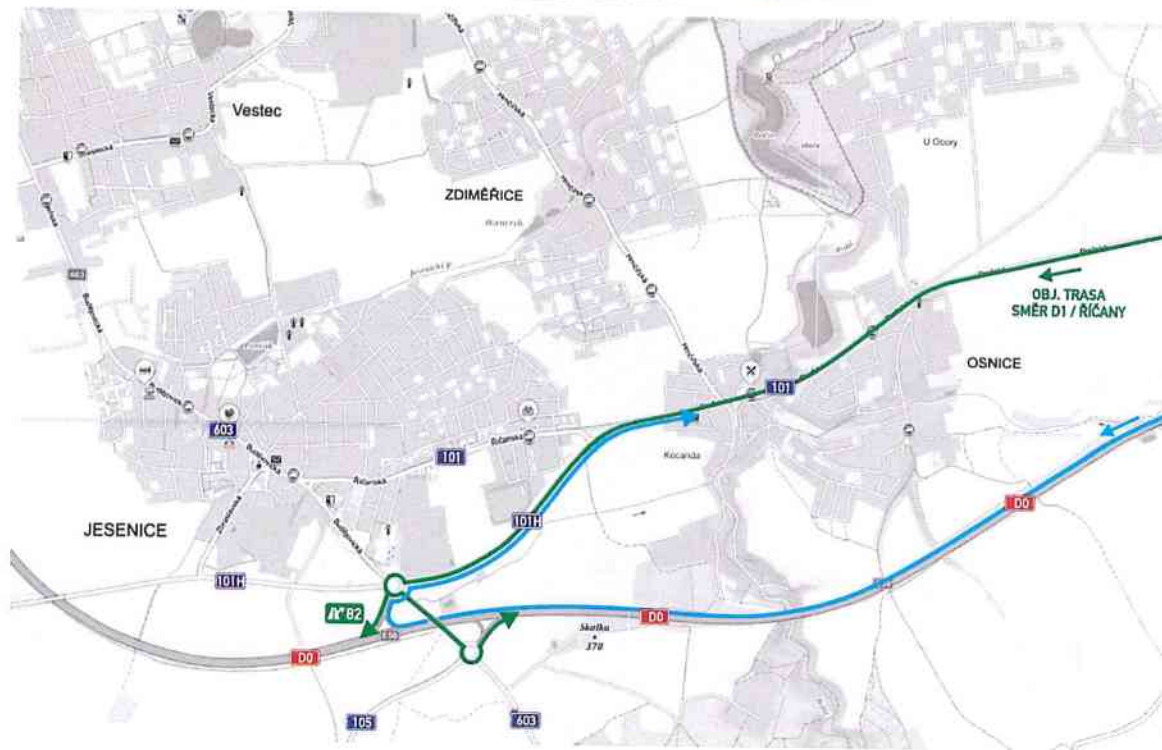
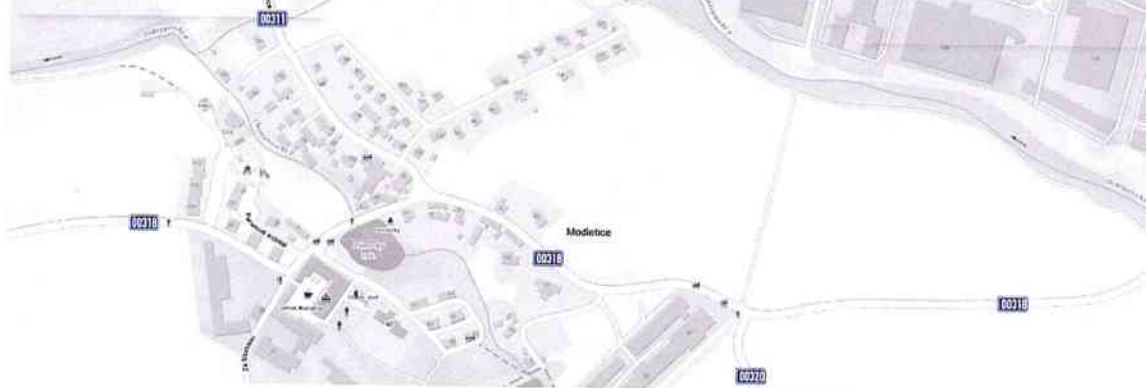

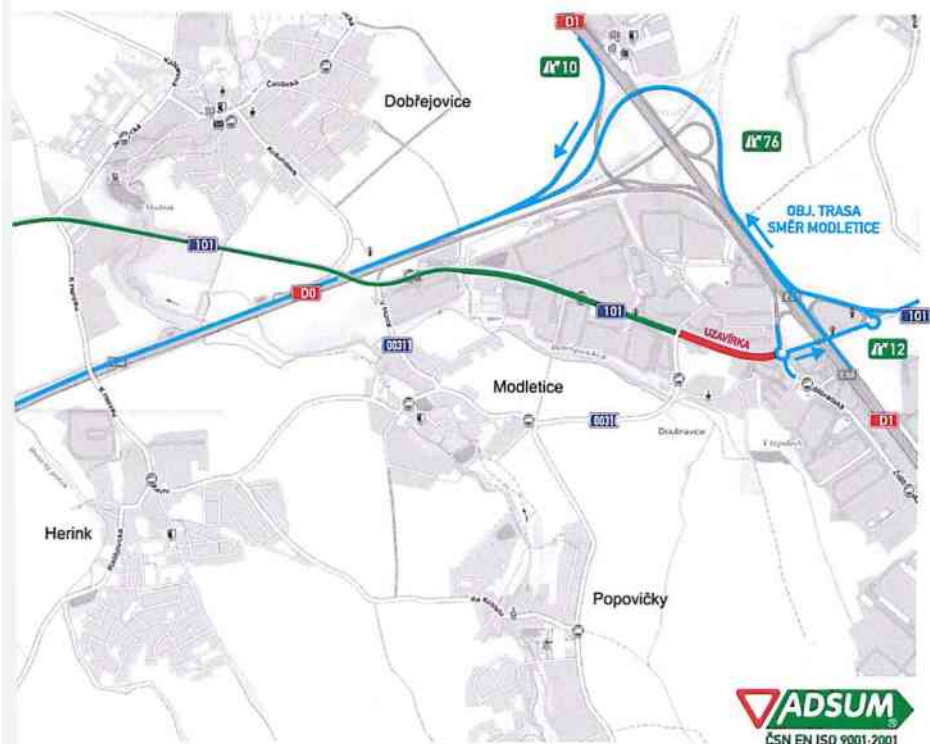



## PROGEKA v.o.s.

Adresa pro korespondenci: *Flemíkova 1079 , Rakovník 269 01*

*sídlo firmy: Nábř. T.G.M. 2486,*

*Rakovník 269 01*

*telefon/fax: 313/516349*

*mobil: 602345641*

*e-mail: Progeka@progeka.cz*

### Technická zpráva

**Objednavatel:** Froněk, spol. s r.o.  
Zátiší 2488  
269 01 Rakovník

**Zpracovatel:** PROGEKA v. o. s.  
Nábř. T.G.M. 2486  
269 01 Rakovník

**Věc: Geodetické zaměření plochy komunikace v k.ú. Modletice u Dobřejovic, Dobřejovice.**

Na základě požadavku objednatele, f. Froněk spol. s r.o., bylo zaměřeno skutečné provedení stavby - plochy asfaltu, oprava objízdné trasy silnice Modletice, v k.ú. Modletice u Dobřejovic.

Zaměření bylo provedeno v souřadnicovém systému S-JTSK a výškovém systému Balt po vyrovnání.

Podrobné body stavby byly zaměřeny metodou GNSS RTK přístrojem Topcon GRS-1.

Výpočet souřadnic podrobných bodů a následné zpracování bylo provedeno na PC s programovým vybavením KOKEŠ v.15.51. Z naměřených bodů byly pospojovány prvky polohopisu skutečného provedení stavby asfaltu na komunikaci a vše bylo podloženo platnou katastrální mapou.

Jednotlivé prvky polohopisu jsou zobrazeny barevně, mapový podklad šedou barvou. Výkresová dokumentace je zpracována v tisku v měřítku 1:1600 a v digitální podobě ve formátech vyk, dxf, dwg a pdf.

Použité měřicí přístroje: Topcon GRS-1,  
Zaměřil: únor 2023 Václav Kratochvíl, Jiří Štiller  
Souřadnicový systém: S-JTSK  
Číslo zakázky: 34/2023

#### **Seznam příloh:**

Technická zpráva	1x
Výkresová dokumentace	1x 4xA4
Seznam souřadnic	1x
Tabulka výpočtů	1x
Digitální data CD	1x

**Vyhotovil:** 19.2.2023

Habrctlová Jitka.....



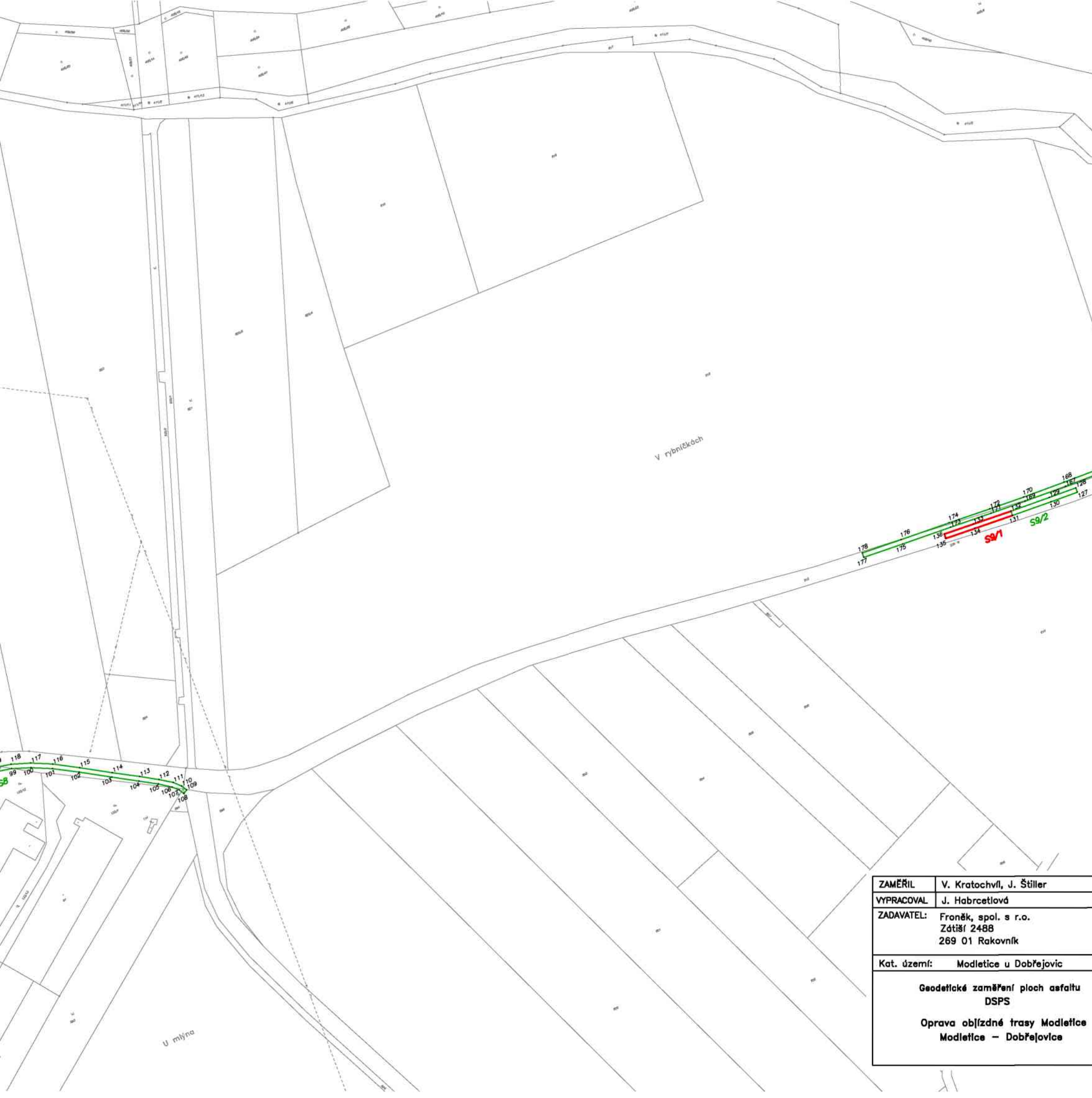

ZAMĚŘIL	V. Kratochvíl, J. Štiller
VYPRACOVAL	J. Habrčeliová
ZADAVATEL:	Froněk, spol. s r.o. Zátišří 2488 269 01 Rakovník
Kat. území:	Modletice u Dobřejovic
<b>Geodetické zaměření ploch asfaltu DSPS</b>  <b>Oprava obřízdné trasy Modletice Modletice – Dobřejovice</b>	

11

Froněk, spol. s.r.o.  
Zátiší 2488  
269 01 Rakovník

V Kolíně dne 15.3.2023

**„II/101 – D1 – D7 (II/101 Modletice – D1)” – žádost o změnu rozsahu Díla**

S odvoláním na článek 6 Práva a povinnosti objednatele Smlouvy o dílo 2397/00066001/2022, odst. 6.8.

Objednatel může požadovat změnu rozsahu Díla, a to při respektování povinností Objednatele dle zákona č. 134/2016 Sb., o zadávání veřejných zakázek, ve znění pozdějších předpisů (dále jen „Zákon o VZ“). Zhotovitel je v takovém případě povinen vyhovět požadavku Objednatele a (i) snížit rozsah Díla nebo (ii) bez zbytečného odkladu podat nabídku na zvýšení rozsahu Díla o plnění stejného charakteru jako Dílo sjednané ve Smlouvě s tím, že:

- a) při snížení rozsahu se Cena Díla odpovídajícím způsobem sníží,
- b) při zvýšení rozsahu bude Cena Díla v nabídce Zhotovitele stanovena na základě cen uvedených v Nabídce  
v Oceněném soupisu prací,
- c) termín dokončení Díla se ve vhodných případech přiměřeně upraví dohodou smluvních stran,
- d) snížení či zvýšení rozsahu bude upraveno písemným dodatkem Smlouvy

žádáme o změnu rozsahu díla v souladu s návrhem spočívajícím v provedení opravy objízdny trasy, vedoucí přes obec Modletice, která zde byla vedena oproti předpokladu řízeného kyvadlového provozu v zadání soutěže. Kdy v rámci pojednání DIO s dopravním inspektorátem Policie ČR a odborem dopravy MěÚ Říčany došlo ke změně dopravního řešení. Touto vedenou objízdnu trasou došlo k poškození silnice III/00318, rozsah potřebných oprav je zmapován geodetickým zaměřením po místním šetření.

Současně žádáme zhotovitele o zpracování a předložení Změny během výstavby (ZBV2).

za  
Krajskou správu a údržbu silnic Středočeského kraje,  
příspěvková organizace  
Zborovská 81/11  
Praha 5, Smíchov  
PSČ: 150 00

-----  
Petr Holan  
vedoucí oblasti Kutná Hora