

TABULKA MÍSTNOSTÍ:

PŮDORYS M 1:200

| Č.    | MÍSTNOST                   | M <sup>2</sup> |
|-------|----------------------------|----------------|
| 1.01  | ZADVEŘÍ                    | 8.50           |
| 1.02  | CHODBA (NEČISTÁ)           | 26.50          |
| 1.03  | WC INVALIDÉ                | 4.90           |
| 1.04  | CHODBA (NEČISTÁ)           | 14.70          |
| 1.05  | ŠATNA                      | 18.00          |
| 1.06  | ŠATNA                      | 18.00          |
| 1.07  | UMÝVÁRNA + SPRCHY          | 7.00           |
| 1.08  | WC                         | 1.80           |
| 1.09  | CHODBA (NEČISTÁ)           | 14.70          |
| 1.10  | ŠATNA                      | 18.00          |
| 1.11  | ŠATNA                      | 18.00          |
| 1.12  | UMÝVÁRNA + SPRCHY          | 7.00           |
| 1.13  | WC                         | 1.80           |
| 1.14  | CHODBA (ČISTÁ)             | 40.00          |
| 1.15d | KABINET–PŘEDSÍŇ            | 2.70           |
| 1.15b | KABINET TĚLESNÉ VÝCHOVY    | 16.00          |
| 1.16  | UMÝVÁRNA + WC              | 3.20           |
| 1.17  | TĚLOCVIČNA                 | 540.00         |
| 1.18  | NAŘAŽOVNA                  | 30.00          |
| 1.19  | SKLAD                      | 7.20           |
| 1.20  | ÚKLIDOVÁ KOMORA            | 3.80           |
| 1.21  | TECHNICKÉ ZÁZEMÍ (REZERVA) | 7.20           |
| 1.22  | CHODBA (NEČISTÁ)           | 41.80          |
| 1.23  | TECHNICKÉ ZÁZEMÍ (REZERVA) | 34.20          |
| 1.24  | ŠATNÍ KOJE                 | 10.10          |
| 1.25  | ŠATNÍ KOJE                 | 10.10          |
| 1.26  | ŠATNÍ KOJE                 | 10.10          |
| 1.27  | ŠATNÍ KOJE                 | 10.10          |
| 1.28  | ŠATNÍ KOJE                 | 10.10          |
| 1.29  | ŠATNÍ KOJE                 | 10.10          |
| 1.30  | KABINET                    | 35.60          |
| 1.31  | KABINET                    | 35.60          |
| 1.32  | CHODBA (ČISTÁ)             | 50.40          |
| 1.33  | SCHODIŠTĚ                  | 41.50          |
| 1.34  | UMÝVÁRNA CHLAPCI           | 6.10           |
| 1.35  | WC CHLAPCI                 | 8.40           |
| 1.36  | UMÝVÁRNA DÍVKY             | 6.30           |
| 1.37  | WC DÍVKY                   | 10.00          |
| 1.38  | WC ZAMĚŠTNANCI (INVALIDÉ)  | 5.60           |
| 1.39  | ÚKLIDOVÁ KOMORA            | 1.70           |
| 1.40  | ÚČEBNA                     | 64.80          |
| 1.41  | ÚČEBNA                     | 64.80          |
| 1.42  | SCHODIŠTĚ                  | 24.00          |

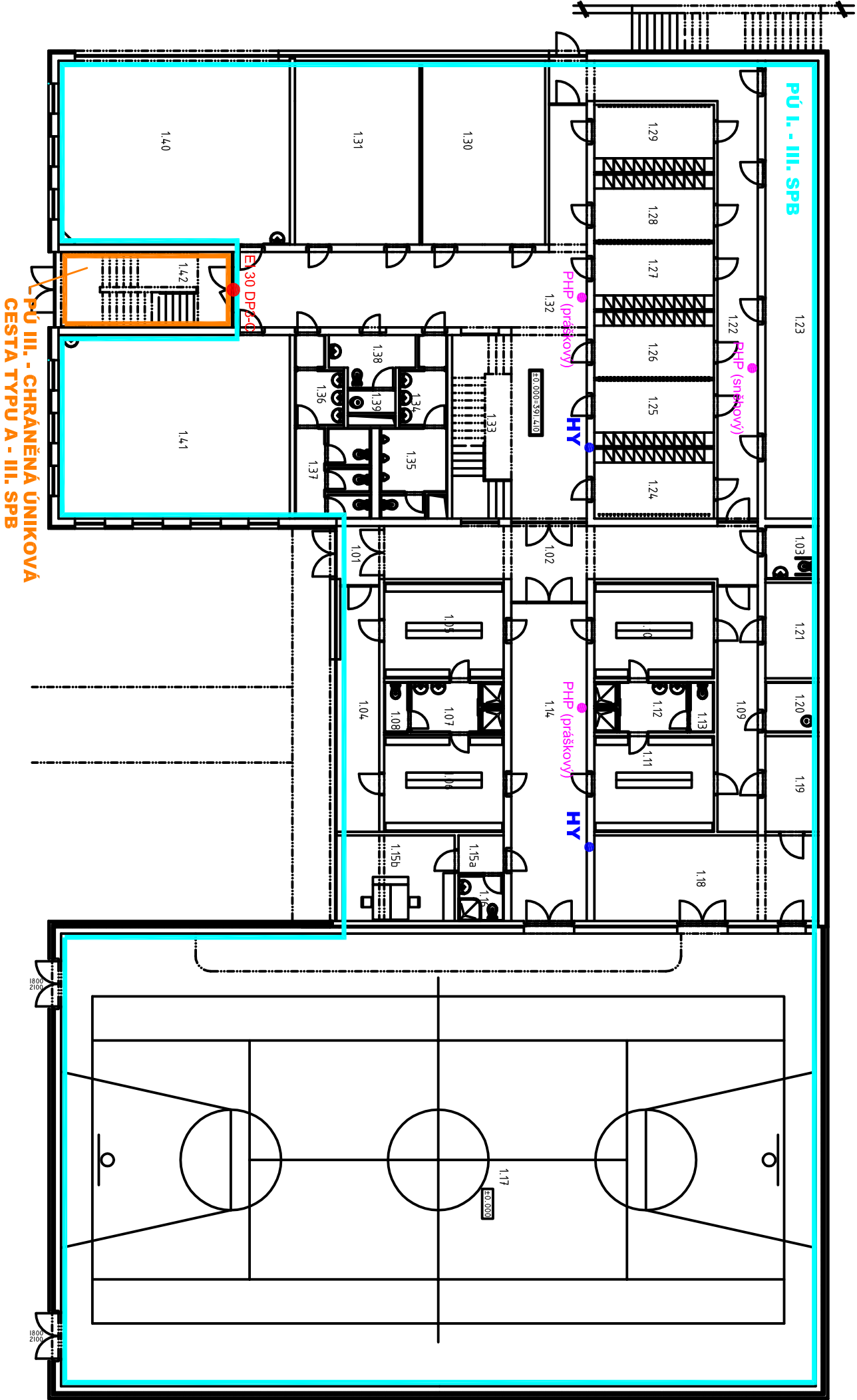

1.NP = ±0.00 = 391.41, výškový systém Bpv

A1 SPOL. S R.O. - ARCHITEKTONICKÁ, PROJEKTOVÁ A INŽENÝRSKÁ ČINNOST  
LANNOVA 16/13, 370 21 Č. BUDĚJOVICE, Tel: 386 102 911, Fax: 386 102 920, E-mail: atelierly@a1stro.cz

|  |                   |                       |                   |                   |
|--|-------------------|-----------------------|-------------------|-------------------|
| Architektonický návrh                          | Vedoucí zakázky   | Zodpovědný projektant | Vypracoval        | Kontrola (HIP)    |
| Ing. arch. M. Papáček                          | Ing. Milán Bicera | Ing. Milán Bicera     | Ing. Milán Bicera | Ing. Milán Bicera |
| Ing. arch. K. Zuska                            |                   |                       |                   |                   |
| Investor                                       |                   |                       |                   |                   |
| Středočeský kraj, Zborovská 11, 150 21 Praha 5 |                   |                       |                   |                   |
| Název zakázky - objekt                         |                   |                       |                   |                   |
| SOU POTRAVINÁŘSKÉ JÍLOVÉ U PRAHY               |                   |                       |                   |                   |
| „ÚPRAVA PD DLE NOVÝCH PŘEDPISŮ“                |                   |                       |                   |                   |
| č. akce 105 115 3158-2012                      |                   |                       |                   |                   |
| SO 01 - Učebnový objekt s tělocvičnou          |                   |                       |                   |                   |
| Výkres (příloha)                               |                   |                       |                   | Č. zakázky        |
| PŮDORYS 1.NP - POŽÁRNĚ BEZPEČNOSTNÍ ŘEŠENÍ     |                   |                       |                   | 06/411A           |
|  |                   |                       |                   | Stupeň PD         |
|  |                   |                       |                   | DPS               |
|  |                   |                       |                   | Datum             |
|  |                   |                       |                   | 11 / 2012         |
|  |                   |                       |                   | Formát A4         |
|  |                   |                       |                   | 2                 |
|  |                   |                       |                   | Měřítko           |
|  |                   |                       |                   | 1:200             |
|  |                   |                       |                   | Č. výkresu        |
|  |                   |                       |                   | 2                 |
|  |                   |                       |                   | Profese           |
|  |                   |                       |                   | Výhotovení        |
|  |                   |                       |                   | A                 |

POLYKARBONOVÝ OBKLAD STUPNĚ HOŘLAVOSTI MAX C2, UVOLNĚNÍ TEPLA MAX. 150 MJ/m2

TATO PROJEKTOVÁ DOKUMENTACE JE DUŠEVNÍM VLASTNICTVÍM FIRMY A1, SPOL. S R.O. A VZTAHUJÍ SE NA NI VŠECHNA USTANOVENÍ  
AUTORSKÉHO ZÁKONA. DOKUMENTACI LZE UŽÍVAT POUZE VE SMYSLU PŘÍSLUŠNÉ SMLOUVY O DÍLO.  
KOPÍROVÁNÍ A JINÁ ROZŠÍŘOVÁNÍ VÝKRESŮ NEBO JEJICH ČÁSTÍ MOHOU BÝT PROVÁDĚNA JEN SE SOUHLASEM A1, SPOL. S R.O.