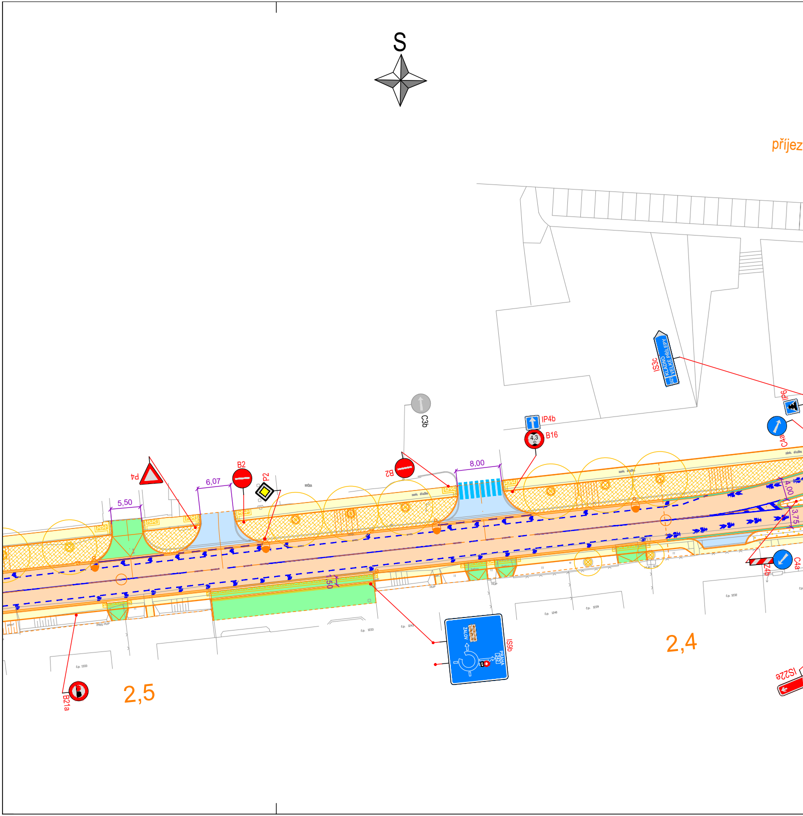
S
příjez
IS3c
KLADNO
VELKÉ PŘÍLEPY
2421
IP6
C4e
C3b
IP4b
B16
4,3
8,00
B2
6,07
B2
P2
P4
5,50
4,00
3,75
C4a
Z4b
IS9b
ŽALOV
PRAHA
242
B21a
2,5
2,4
IS22e

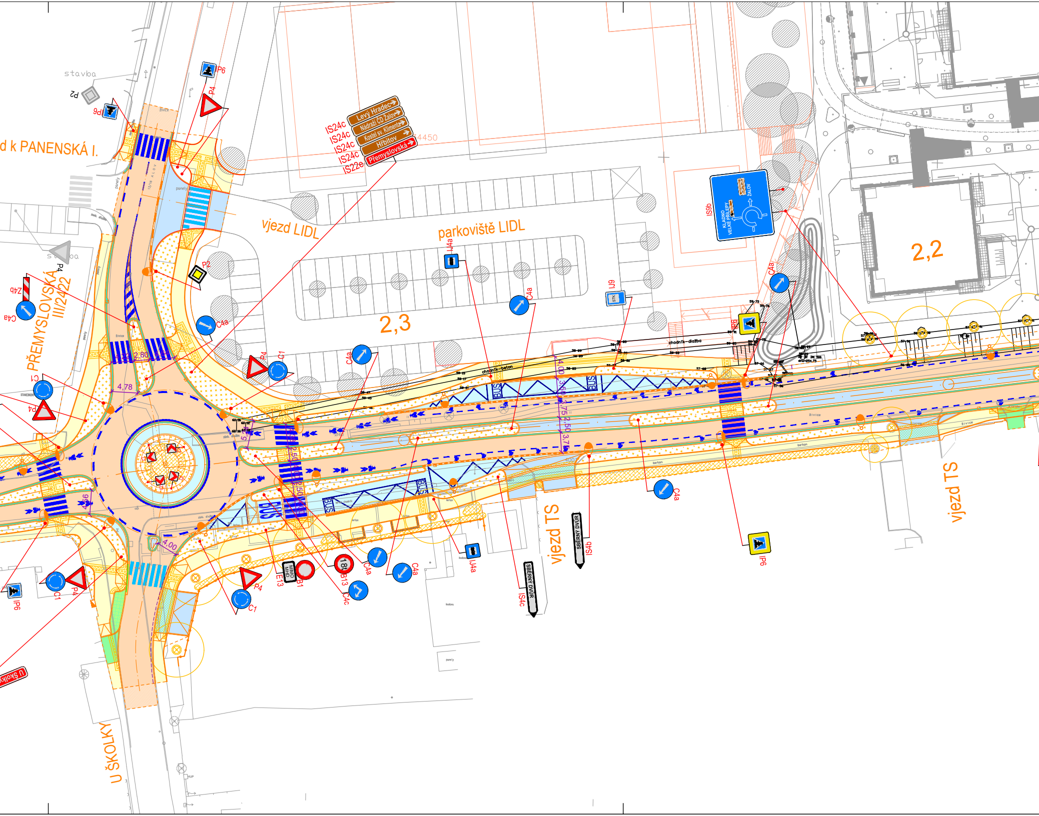
d k PANENSKÁ I.
stavba
PŘEMYSLOVSKÁ
III/2422
U ŠKOLKY
vjezd LIDL
parkoviště LIDL
2,3
2,2
vjezd TS
vjezd TS
IS24c
IS24c
IS24c
IS24c
IS22e
Levý Hradec
Nádraží ČD Žalov
Kostel sv. Klimenta
Hřbitov
Přemyslovská
IS9b
KLADNO
VELKÉ PŘÍLEPY
ŽALOV
P6
P4
P2
IP6
Z4b
C4a
C1
IJ4a
IJ9
STK
IP6
BUS
chodník–beton
chodník–dlažba
4,78
2,80
4,00
3,50
2,50
3,75
SBĚRNÝ DVŮR
IS4b
IS4c
IJ4a
C4a
C4c
18t
B13
B1
E13
MIMO
U Školky

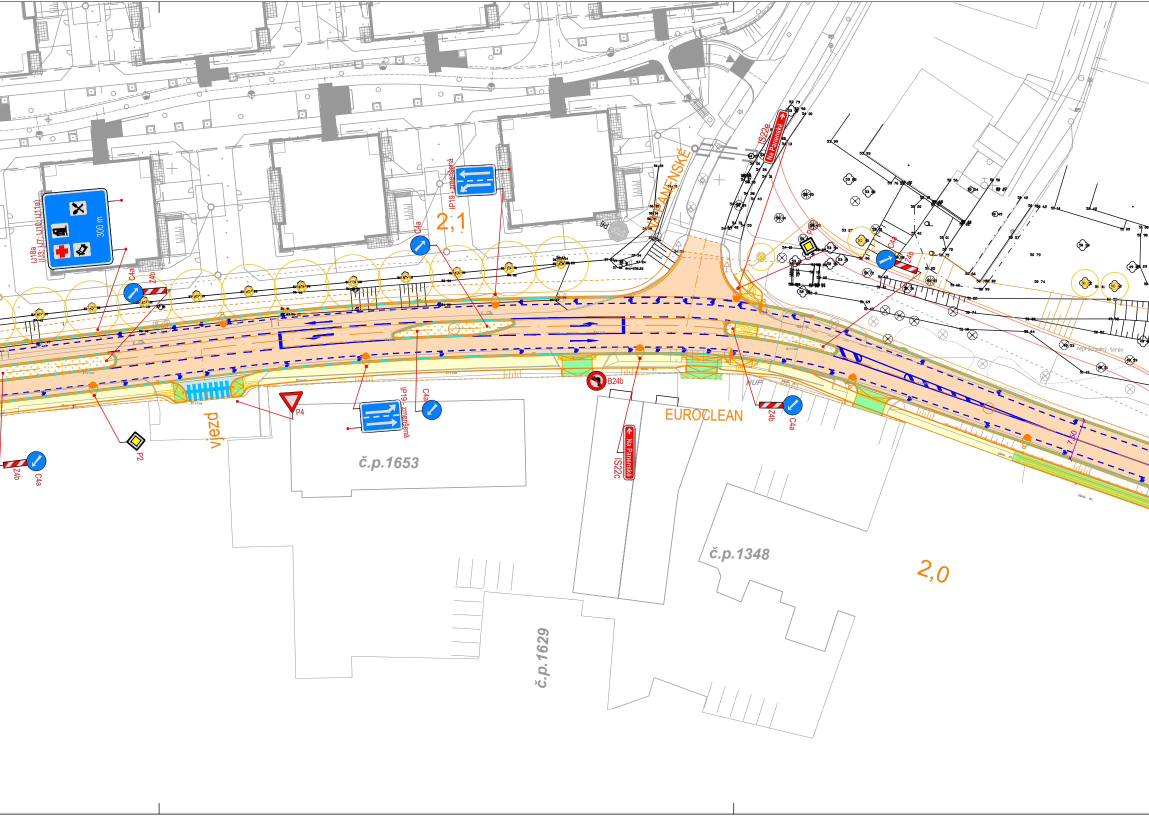
IJ18a
(IJ3, IJ7, IJ10, IJ11a)
300 m
C4a
Z4b
C4a
IP19 - zmenšená
2,1
P6
STOP
NA PANENSKÉ
IS22e
Na Panenské
P2
C4a
Z4b
živice
P4
vjezd
IP19 - zmenšená
C4a
č.p.1653
B24b
EUROCLEAN
IS22c
Na Panenské
Z4b
C4a
č.p.1348
č.p.1629
2,0
7,00
neprůchodný terén
Z4b
C4a
P2

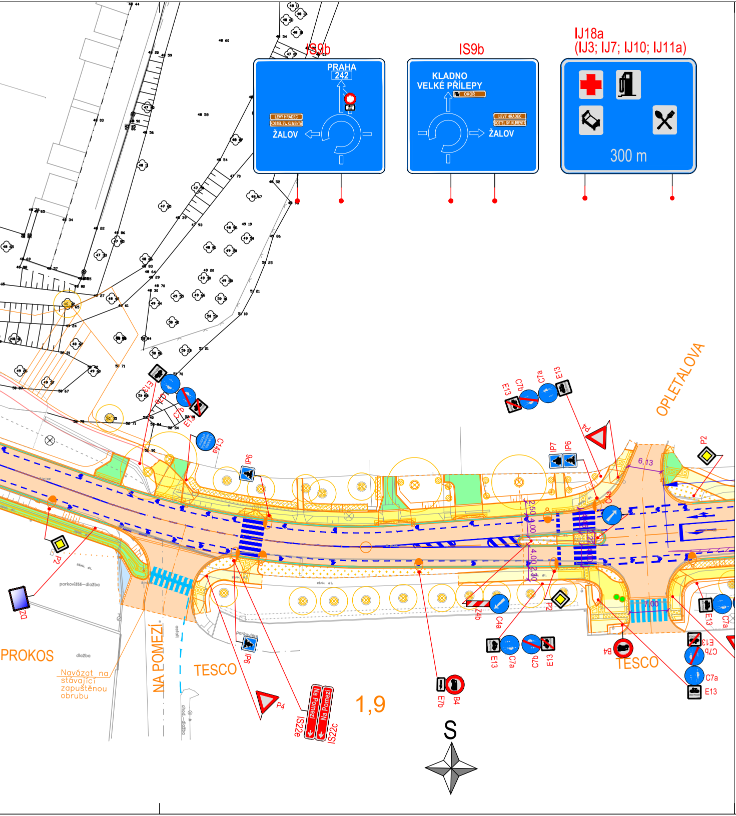
IS9b
PRAHA
242
LEVÝ HRADEC
KOSTEL SV. KLIMENTA
ŽALOV
IS9b
KLADNO
VELKÉ PŘÍLEPY
OKOŘ
LEVÝ HRADEC
KOSTEL SV. KLIMENTA
ŽALOV
IJ18a
(IJ3; IJ7; IJ10; IJ11a)
300 m
OPLETALOVA
E13
C7b
C7a
E13
P4
IP7
IP6
P2
6,13
C14a
IP6
C4a
Z4b
P2
7,00
E13
C7a
E13
C7a
C7b
E13
B4
C7b
C7a
E13
TESCO
TESCO
PROKOS
NA POMEZÍ
Navázat na stávající zapuštěnou obrubu
parkoviště–dlažba
dlažba
asfalt
chod.–dlažba
zámk. dl.
IP6
P4
Na Pomezí
Na Pomezí
IS22e
IS22c
1,9
E7b
B4
P2
S

LEGENDA:

BAREVNÉ PLOCHY:

▦	Dlažba
🟨	Barevná dlažba (cyklisté na chodníku)
🟩	Vjezdy
▨	Zdi
■	Kontrastní pás na nástupišti BUS
■	Přídlažba podporující VDZ
▦	Prvky pro osoby se sníženou schopností pohybu a orientace
▨	Odláždění koryta potoka

OSTATNÍ:

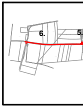

PŘESNOST ZÁKRESŮ STÁVAJÍCÍCH INŽENÝRSKÝCH SÍTÍ ODPOVÍDÁ KVALITĚ PODKLADŮ JEJI
ORIENTAČNÍ A PŘED ZAHÁJENÍM STAVEBNÍCH PRACÍ JE NUTNO ZA ÚČASTI JEJICH SP

Souřadnicový systém JTSK

PUDIS

projektová, průzkumná a
PUDIS a.s., Podbabská 1014/20, 1
tel.: +420 267 004 111, www.pudis

Vypracoval: Ing. Dušan Merta	Hlavní inženýr projektu: Ing. Dušan Merta
	Výrobní ředitel: Ing. Jan Vlček
Odpovědný projektant: Ing. Dušan Merta	Ředitel společnosti: Ing. Martin Höfler
Číslo zakázky: 1–9468–0001–02	Datum: 06/2022

Akce:
II/242, III/2421, III/2422 Roztoky, rekonstrukce silni

Příloha:
SO 190 DEFINITIVNÍ DZ A ZAŘÍZENÍ
SITUACE DOPRAVNÍHO ZNAČENÍ – 4. DÍL

Stávající polohopis
Nově navžené hrany
Související investice
Oplocení/zábradlí
Uliční vpust
Stožáry VO
Vtokový objekt
Nové VDZ u SO pod správu KSÚS
Nové VDZ u SO pod správu obce
Stávající ponechané svislé dopr. značení
Nové svislé dopr. značení
Stávající dopr. značení – rušené bez náhrady
Stávající stromy
Nově vysazené stromy
Nově vysazené keře
Nově vysazené trvalkové záhony
Květináče s drobnými keříky či květinami

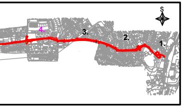

CH SPRÁVCŮ. ZAKRESLENÁ VEDENÍ JSOU POUZE
RÁVCŮ VYTÝČIT.

Výškový systém Bpv

konzultační společnost
160 00 Praha 6
s.cz, info@pudis.cz

Investor:
Středočeský kraj
Zborovská 11
150 21 Praha 5

Středočeský kraj

ic

Měřítko: 1:500	Formát: 8x A4
Stupeň: DSP	Souprava:
Číslo přílohy: D.1.1.6.2.4	