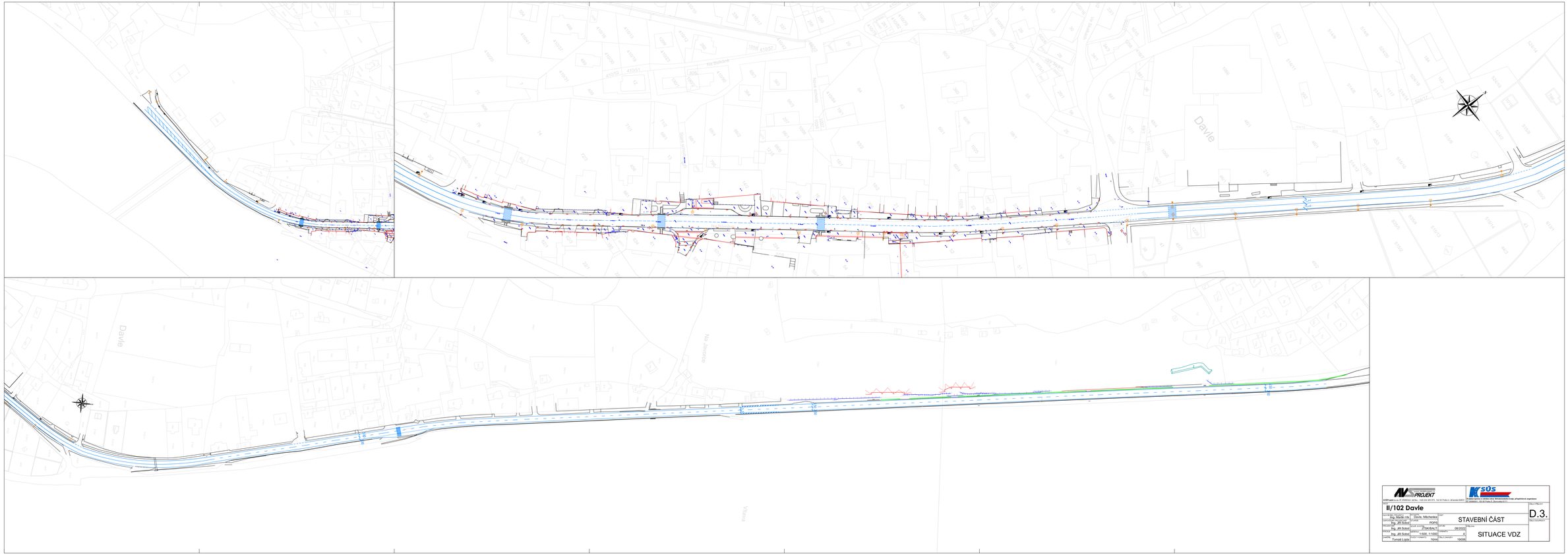

AVS PROJEKT
AVS PROJEKT, s.r.o. Ceskobrodska 1, 190 00 Praha 9, Jahodnice 6/2011
Ceskobrodska 1, 190 00 Praha 9, Jahodnice 6/2011
KSÚS
Krajská správa a údržba cest Stredocesského kraje, příspěvková organizace
Zborovská 11, 150 00 Praha 5, Zborovská 6/2011

II/102 Davle

Zpracovatel: Ing. Martin Vrk	Část: Davle, Mácharka	Část: STAVEBNÍ ČÁST	Číslo výkresu: D.3.
Kontrolní: Ing. Jan Sobol	Kontrolní: PDPS		Číslo a nazvu:
Kontrolní: Ing. Jan Sobol	Kontrolní: Ing. Martin Vrk	Datum: 08/2022	
Kontrolní: Ing. Jan Sobol	Kontrolní: Ing. Martin Vrk	Stupeň: A	Titulu: SITUACE VDZ
Kontrolní: Tomáš Lipta	Kontrolní: Ing. Martin Vrk	Číslo a nazvu: 19006	
Kontrolní: Tomáš Lipta	Kontrolní: Ing. Martin Vrk	Číslo a nazvu: 19006	