

SITUACE KÁCENÍ – 2. ČÁST
M 1:500

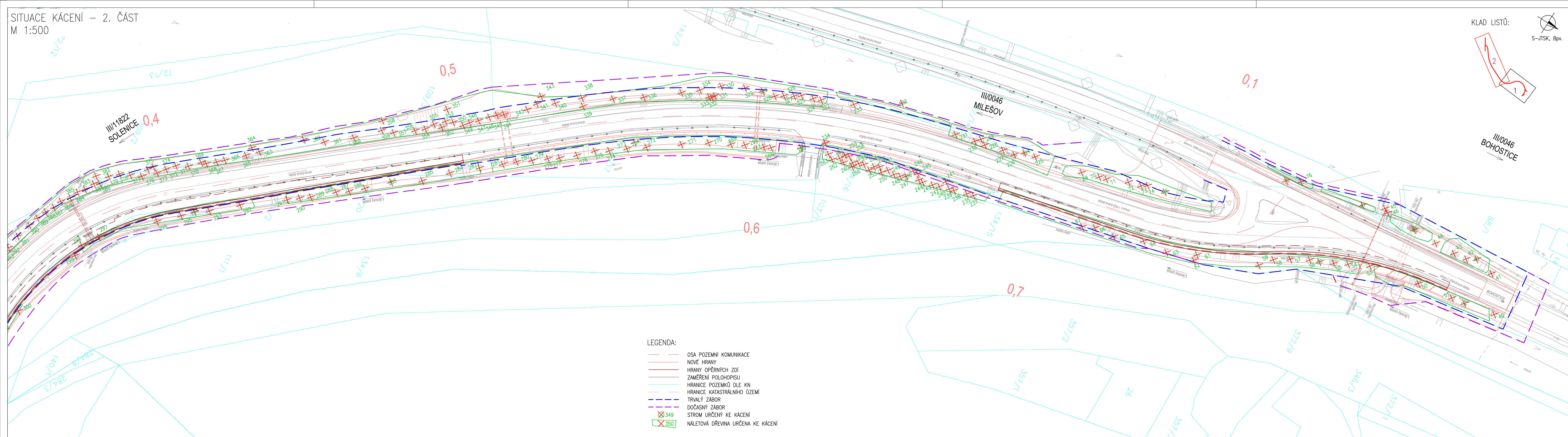

Č.	Datum	Popis	Vypracoval	Schválil
REVIZE				

Souřadnicový systém S-JTSK, Výškový systém Bpv

Objednatel:	Krajská správa a údržba silnic Středočeského kraje, příspěvková organizace Zborovská 81/11, 150 21 Praha 5	KSÚS KRAJSKÁ SPRÁVA A ÚDRŽBA SILNIC Středočeského kraje
-------------	--	--

Zhotovitel:	Sdružení NOVA zastoupené jediným společníkem Valbek, spol. s r.o. se sídlem Vaňurova 505/17, 460 07 Liberec středisko Praha V Olšinách 2300/75, 100 00 Praha 10 č. smlouvy zhotovitele: 20PH01024	Valbek
-------------	--	---------------

Navrhl/vypracoval:	Zodpovědný projektant:	Podzhotovitel:
Ing. Štěpán Hlaváč	Ing. Karel Fazekas, Ph.D.	4roads s.r.o. Slunná 541/27 162 00 Praha 6
Technická kontrola:	Hlavní inženýr projektu:	
Ing. Pavel Paška	Ing. Karel Fazekas, Ph.D.	

Kraj: Středočeský kraj	Čís.sml.obj.: S-2681/00066001/2020
Katastrální území: Zbenické Zlakovice, Dolní Líšnice, Solenice	Čís.akce: 20063
Akce:	Datum: 11/2022
Rekonstrukce silnic u hráze VD Orlík, 1.etapa	Stupeň: PDPS
	Formát: 6x44
	Měřítko: 1:500
	Číslo kopie: Číslo přílohy: C.4.2
Příloha: Situace kácení - 2. část	