SITUACE DOPRAVNÍHO ZNAČENÍ
M 1:1000

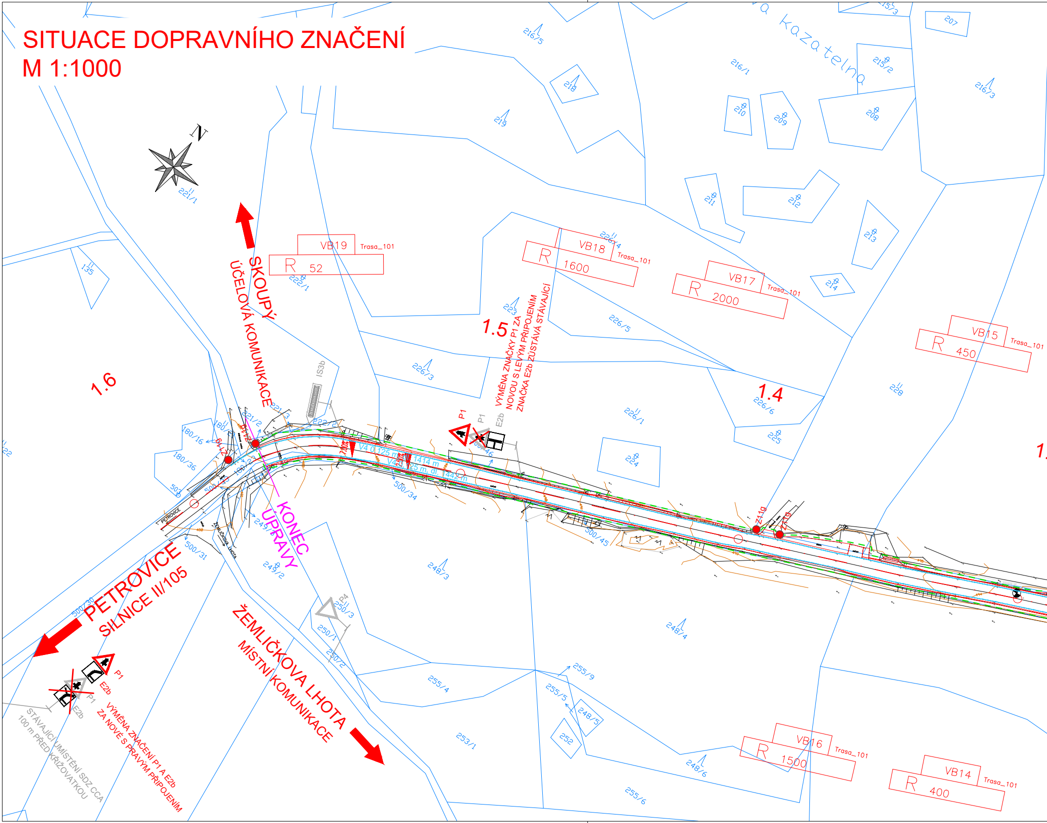
N
SKOUPÝ
ÚČELOVÁ KOMUNIKACE
KONEC ÚPRAVY
PETROVICE
SILNICE II/105
ŽEMLIČKOVA LHOTA
MÍSTNÍ KOMUNIKACE
Kazatelna
1.6
1.5
1.4
VÝMĚNA ZNAČKY P1 ZA NOVOU S LEVÝM PŘIPOJENÍM
ZNAČKA E2b ZŮSTÁVÁ STÁVAJÍCÍ
VÝMĚNA ZNAČENÍ P1 A E2b ZA NOVÉ S PRAVÝM PŘIPOJENÍM
STÁVAJÍCÍ UMÍSTĚNÍ SDZ CCA 100 m PŘED KŘIŽOVATKOU
P1
E2b
P4
IS3b
V4 0,125 m, dl. 1414 m
V4 0,125 m, dl. 1442 m
Z11g
VB19 Trasa_101 R 52
VB18 Trasa_101 R 1600
VB17 Trasa_101 R 2000
VB15 Trasa_101 R 450
VB16 Trasa_101 R 1500
VB14 Trasa_101 R 400
PETROVICE
ŽEMLIČKOVA LHOTA
216/5
216/1
215/3
207
215/2
216/3
218
210
209
208
219
221/1
211
212
213
214
226/4
222/1
135
223
226/5
228
226/3
226/1
226/6
225
224
180/16
180/36
221/2
221/3
222/2
500/34
500/46
500/45
503
500/31
500/30
249/1
249/2
248/3
250/3
250/1
250/2
248/4
255/9
255/4
255/5
248/5
252
253/1
248/6
255/6
22

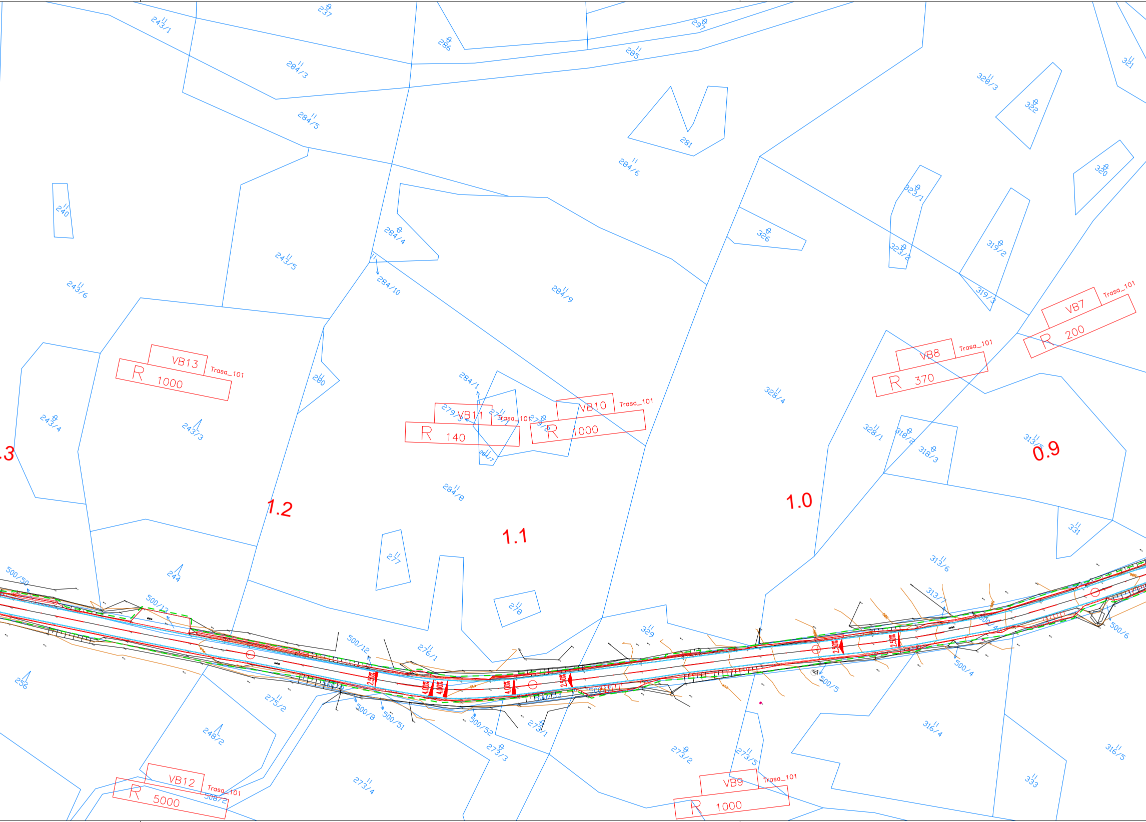
243/1
237
286
297
285
284/3
284/5
321
328/3
322
281
284/6
320
323/1
240
284/4
326
243/5
319/2
323/2
243/6
284/10
284/9
319/3
VB7
Trasa_101
R 200
VB13
Trasa_101
R 1000
VB8
Trasa_101
R 370
280
284/1
328/4
243/4
279/3
VB11
Trasa_101
R 140
VB10
Trasa_101
R 1000
243/3
284/7
328/1
318/2
318/3
313/5
0.9
.3
284/8
1.2
1.0
1.1
331
277
500/50
244
313/6
500/13
278
313/1
329
500/12
276/1
500/4
500/6
500/5
500/4
256
275/2
500/8
500/51
500/52
273/1
248/2
273/3
273/2
316/4
273/5
316/5
273/4
333
VB12
Trasa_101
R 5000
500/2
VB9
Trasa_101
R 1000
2.50%
4.00%
4.00%
4.00%
2.50%
2.50%
2.50%

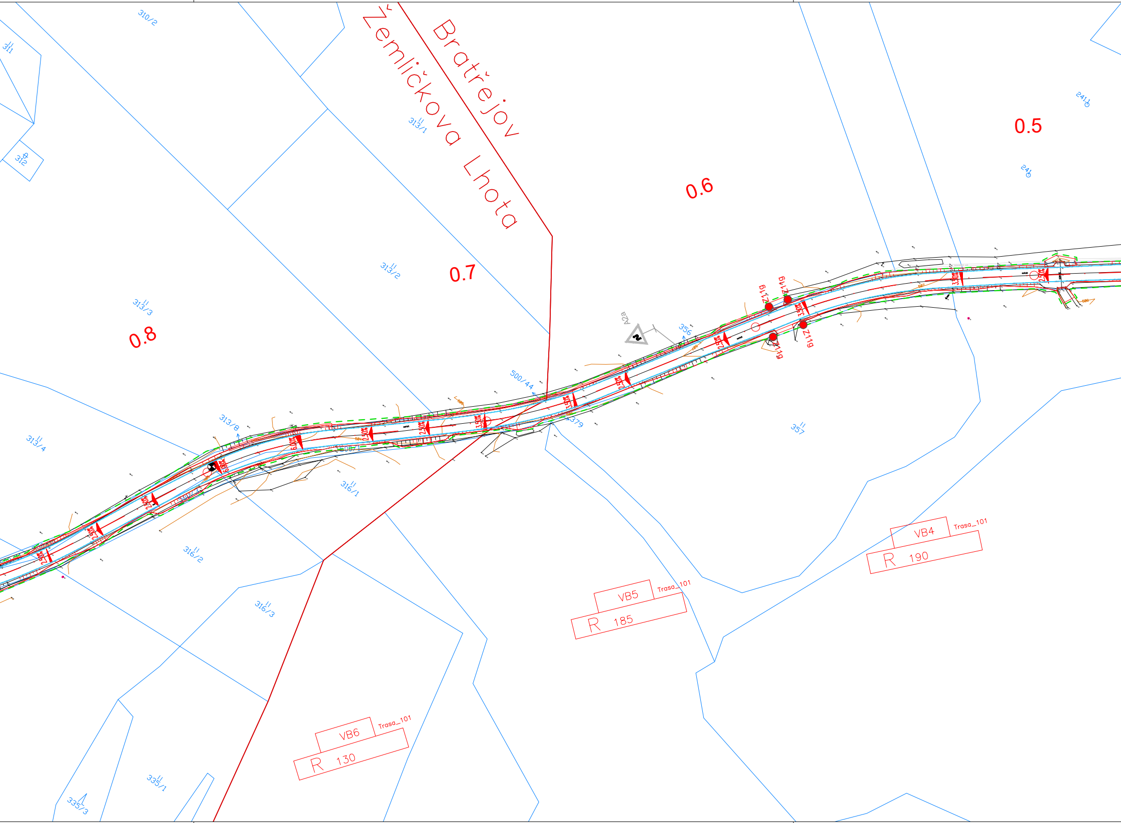
Bratřejov
Žemličkova Lhota
0.5
0.6
0.7
0.8
310/2
311
312
313/1
313/2
313/3
313/4
313/8
316/1
316/2
316/3
335/1
335/3
356
357
379
500/44
500/1
241
241
A2a
Z11g
Z11g
Z11g
Z11g
VB4
Trasa_101
R 190
VB5
Trasa_101
R 185
VB6
Trasa_101
R 130

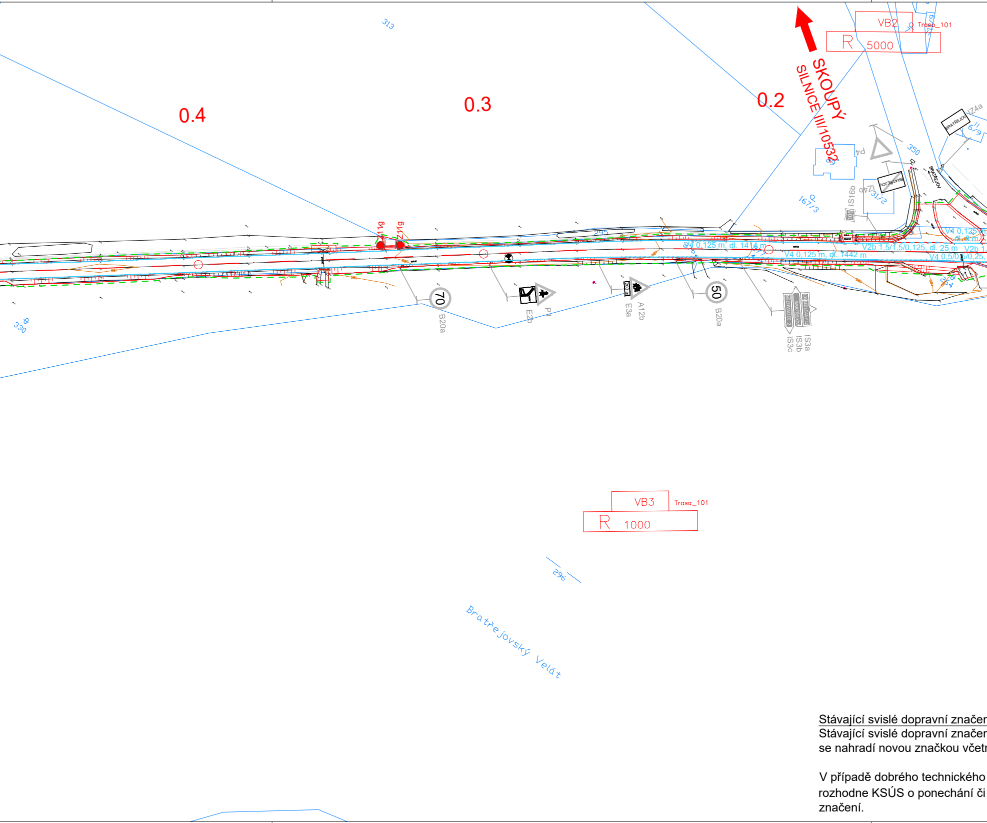
313
0.4
0.3
0.2
SKOUPÝ
SILNICE III/10532
VB2
Trasa_101
R 5000
BRATŘEJOV
IZ4a
6/9
350
P4
29
BRATŘEJOV
IS16b
IZ4b
31/2
167/3
105
Z11g
Z11g
295
V4 0,125 m, dl. 1414 m
V4 0,125 m, dl. 1442 m
V2b 1,5/1,5/0,125, dl. 25 m
V2b 1,
V4 0,125 m,
dl. 8 m
V4 0,5/0,5/0,25,
264
70
B20a
E2b
P1
E3a
A12b
50
B20a
IS3a
IS3b
IS3c
330
VB3
Trasa_101
R 1000
296
Bratřejovský Velát

Stávající svislé dopravní značen
Stávající svislé dopravní značen
se nahradí novou značkou včetn

V případě dobrého technického
rozhodne KSÚS o ponechání či
značení.

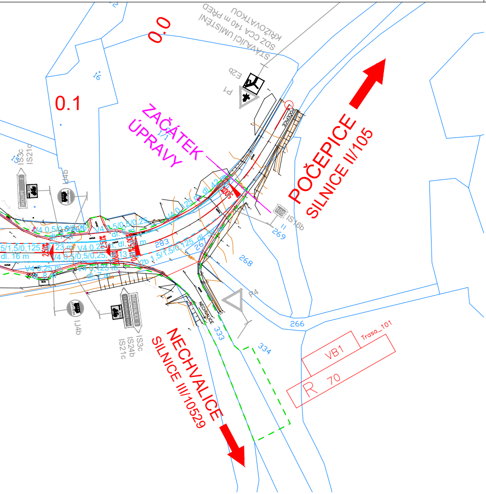
0.0
0.1
ZAČÁTEK ÚPRAVY
POČEPICE
SILNICE II/105
NECHVALICE
SILNICE III/10529
STÁVAJÍCÍ UMÍSTĚNÍ 140 m PŘED KŘIŽOVATKOU SDZ ACO
E2b
P1
P4
IS3c
IS21c
IS24b
IJ4b
IS16b
16
266
268
269
283
333
334
VB1
R 70
Trasa_101
dl. 16 m

LEGENDA:

	Osa komunikace
	Nové hrany
	Hranice katastrálního území
	Hranice parcel a budov KN
P4	Stávající svislé dopravní značení
P4	Rušené stávající svislé dopravní značení
P4	Navrhované svislé dopravní značení
● Z11g	Navrhovaný směrový sloupek červený kulatý
V2b (1,5/1,5/0,125, dl. 27 m)	Navrhované vodorovné dopravní značení

ní:
ní ve špatném stavu
ně konstrukce.

stavu stávající SDZ
zpětném využití

REVIZE	POPIS	DATUM	PODPIS
03	...		
02	...		
01	...		

OBJEDNATEL
KRAJSKÁ SPRÁVA A ÚDRŽBA SILNIC STŘEDOČESKÉHO KRAJE, PŘÍSPĚVKOVÁ ORGANIZACE
ZBOROVSKÁ 81/11, 150 21 PRAHA 5
IČ: 000 660 01 DIČ: CZ000 660 01

ZHOTOVITEL
SPOLEČNOST BIM SAS4S

SAGASTA s.r.o.
SÍDLO: NOVODVORSKÁ 1010/14, 142 00 PRAHA 4, LHOTKA
IČ: 045 98 555 DIČ: CZ045 98 555

AFRY CZ s.r.o.
SÍDLO: MAGISTRŮ 1275/13, 140 00 PRAHA 4, MICHLE
IČ: 453 06 605 DIČ: CZ453 06 605

SATRA, spol. s r.o.
SÍDLO: POD PEKÁRNAMI 878/2, 190 00 PRAHA 9, VYSOČANY
IČ: 185 84 209 DIČ: CZ185 84 209

4roads s.r.o.
SÍDLO: SLUNNÁ 541/27, 162 00 PRAHA 6, STŘEŠOVICE
IČ: 063 27 354 DIČ: CZ063 27 354

SHB, akciová společnost
SÍDLO: MASNÁ 1493/8, 702 00 OSTRAVA
IČ: 253 24 365 DIČ: CZ253 24 365

SAGASTA s.r.o.
SÍDLO: NOVODVORSKÁ 1010/14, 142 00 PRAHA 4, LHOTKA
IČ: 045 98 555 DIČ: CZ045 98 555

ODPOVĚDNÝ PROJEKTANT	VYPRACOVAL	KONTROLA	HIP
ING. ZUZANA BIELA	ING. DAVID VITOUŠ	ING. ZUZANA BIELA	ING. ZUZANA BIELA

AKCE
II/105 od kř. III/10529 Bratřejov - kř. MK Žemličkova Lhota - PD

NÁZEV ČÁSTI
Dokumentace objektů a technických a technologických zařízení
SO 101 Silnice II/105

NÁZEV PŘÍLOHY
SITUACE DOPRAVNÍHO ZNAČENÍ

JTSK	Bpv
ČÍSLO SOUPRAVY	
ČÍSLO ZAKÁZKY	121 - 005
DOKUMENTACE	DSP
MĚŘÍTKO	1:1000
DATUM	11/2021
POČET FORMÁTŮ	9 x A4
ČÁST	ČÍSLO PŘÍLOHY
D	1.3

DOKUMENTACI LZE UŽÍVAT POUZE VE SMYSLU PŘÍSLUŠNÉ SMLOUVY O DÍLO. VÝKRES, ČI JEHO ČÁST, MŮŽE BÝT KOPÍROVÁN NEBO JINÝM ZPŮSOBEM ROZŠIŘOVÁN POUZE PO PŘEDCHOZÍM SOUHLASU SAGASTA s.r.o.