

# POHLED ZÁPADNÍ - BAREVNÉ ŘEŠENÍ

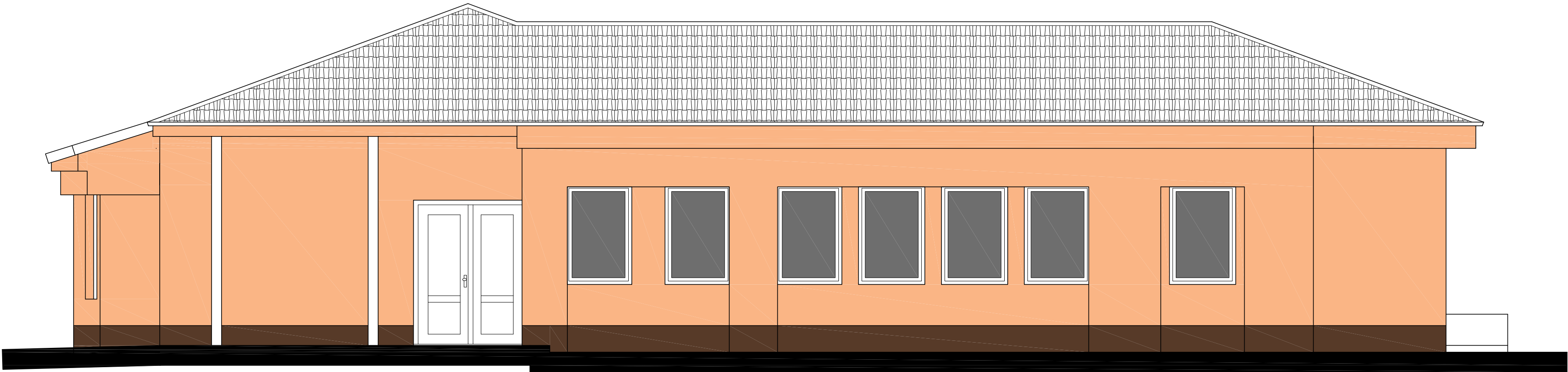

## LEGENDA

- TENKOVŘSTVÁ SILIKONOVÁ OMÍTKA, ODSŤÍN SHODNÝ S ODSŤÍNEM FASÁDY  
1.NP STÁVAJÍCÍ BUDOVY DPS
- MOZAIKOVÁ OMÍTKA, ODSŤÍN SHODNÝ SE SOKLEM STÁV. BUDOVY DPS

|  |  |                            |  |  |                 |         |
|--|--|----------------------------|--|--|-----------------|---------|
| Akce: ZATEPLENÍ OBJEKTU DENNÍHO STACIONÁŘE   |  |                            |  |  |                 |         |
| Místo  | K.Ú. Vlašim, parc. č. st.232/4 a 2948          |                            |  |  |                 |         |
| Stavebník                                    | Středočeský kraj, Zborovská 11, 150 21 Praha 5 |                            |  |  |                 |         |
| Zodpovědný projektant:<br>ING. MILOŠ ZELENKA |  | Vypracoval:<br>TOMÁŠ ČERNÝ |  | ING. MILOŠ ZELENKA<br>autorizace v oboru pozemní stavby<br>ČKAIT: 0009313<br>OKRUŽNÍ 1846, 258 01 VLAŠIM |                 |         |
| e-mail: zelenkamilos@email.cz                |  | tel.: +420 608 956 958     |  |  |                 |         |
| Formát:<br>4xA4                              | Datum:<br>07/2018                              | Archivní č.:<br>1P-07/2018 |  | Měřítko:<br>1:50   | Č.v.<br>D1.1.14 | Paré č. |
| Stupeň:<br>DSŘ                               | Část dokumentace:<br>STAVEBNĚ KONSTRUKČNÍ      |                            |  |  |                 |         |
| Obsah:<br>POHLED ZÁPADNÍ – BAREVNÉ ŘEŠENÍ    |  |                            |  |  |                 |         |