

Krycí list ZBV

Název a evidenční číslo Stavby: „III/2792 Sezemice - hranice kraje LB (III/2792 Sezemice, 0,042-1,512 km)“ Název stavebního objektu/provozního souboru (SO/PS): komunikace III/2792	Číslo SO/PS / / číslo Změny SO/PS: 1/1	Číslo ZBV: 1
---	---	------------------------

Objednatel: Krajská správa a údržba silnic Středočeského kraje, příspěvková organizace
Zborovská 81/11, 150 21 Praha 5, Smíchov
IČ: 00066001

Zhotovitel: USK s.r.o. Pod Borkem 319, PSČ 29301 Mladá Boleslav IČ:27138551,
DIČ:CZ27138551

Rekapitulace ZBV č. 1 dle Skupin 1, 2, 3, 4, 5

část ZBV č.	Cena navrhovaných Změn záporných	Cena navrhovaných Změn kladných	Cena navrhovaných Změn záporných a Změn kladných celkem
1.1	0.00	0.00	0.00

část ZBV č.	Cena navrhovaných Změn záporných	Cena navrhovaných Změn kladných	Cena navrhovaných Změn záporných a Změn kladných celkem
1.2	0.00	0.00	0.00

část ZBV č.	Cena navrhovaných Změn záporných	Cena navrhovaných Změn kladných	Cena navrhovaných Změn záporných a Změn kladných celkem
1.3	0.00	0.00	0.00

část ZBV č.	Cena navrhovaných Změn záporných	Cena navrhovaných Změn kladných	Cena navrhovaných Změn záporných a Změn kladných celkem
1.4	-116,313.75	0.00	-116,313.75

část ZBV č.	Cena navrhovaných Změn záporných	Cena navrhovaných Změn kladných	Cena navrhovaných Změn záporných a Změn kladných celkem
1.5	0.00	0.00	0.00

Suma ZBV č.	Cena navrhovaných Změn záporných	Cena navrhovaných Změn kladných	Cena navrhovaných Změn záporných a Změn kladných celkem
1	-116,313.75	0.00	-116,313.75

Části ZBV se číslovají číslem ZBV, za kterým je tečka a index udávající číslo Skupiny.
Stejný systém číslování se používá pro jednotlivé Evidenční nebo Změnové listy
a pro Rozpis ocenění změn položek.

ZBV - krycí list

Číslo paré:

Změnový list																																
Název a evidenční číslo Stavby: „III/2792 Sezemice - hranice kraje LB (III/2792 Sezemice, 0,042-1,512 km)“ Název stavebního objektu/provozního souboru (SO/PS): komunikace III/2792		Číslo SO/PS / / číslo Změny SO/PS: 1 / 1	Číslo ZBV: 1																													
Strany smlouvy o dílo č. S - 2594/00066001/2022 na realizaci uvedené stavby uzavřené dne 19.9.2022 (dále jen Smlouva): Objednatel: Krajská správa a údržba silnic Středočeského kraje, příspěvková organizace se sídlem Zborovská 81/11, 150 21 Praha 5, Smíchov Zhotovitel: USK s.r.o. Pod Borkem 319, PSČ 29301 Mladá Boleslav, IČ:27138551, DIČ:CZ27138551																																
Přílohy Změnového listu: <table border="1"> <tr><td>1. Krycí list</td><td>1</td><td>počet listů</td></tr> <tr><td>2. Změnový list</td><td>1</td><td>počet listů</td></tr> <tr><td>3. Zápis o projednání ocenění soupisu prací</td><td>1</td><td>počet listů</td></tr> <tr><td>4. Rozpis ocenění Změn položek</td><td>1</td><td>počet listů</td></tr> <tr><td>5. Přehled zařazení změn do skupin</td><td>1</td><td>počet listů</td></tr> <tr><td>6. Přehled dalších dokladů</td><td>1</td><td>počet listů</td></tr> <tr><td>Další doklady dle přehledu dokladů</td><td>40</td><td>počet listů</td></tr> </table>		1. Krycí list	1	počet listů	2. Změnový list	1	počet listů	3. Zápis o projednání ocenění soupisu prací	1	počet listů	4. Rozpis ocenění Změn položek	1	počet listů	5. Přehled zařazení změn do skupin	1	počet listů	6. Přehled dalších dokladů	1	počet listů	Další doklady dle přehledu dokladů	40	počet listů	<table border="1"> <tr><td>Paré č.</td><td>Příjemce</td></tr> <tr><td>1.2</td><td>Objednatel</td></tr> <tr><td>3.4</td><td>Zhotovitel</td></tr> <tr><td>5</td><td>TDI</td></tr> </table>		Paré č.	Příjemce	1.2	Objednatel	3.4	Zhotovitel	5	TDI
1. Krycí list	1	počet listů																														
2. Změnový list	1	počet listů																														
3. Zápis o projednání ocenění soupisu prací	1	počet listů																														
4. Rozpis ocenění Změn položek	1	počet listů																														
5. Přehled zařazení změn do skupin	1	počet listů																														
6. Přehled dalších dokladů	1	počet listů																														
Další doklady dle přehledu dokladů	40	počet listů																														
Paré č.	Příjemce																															
1.2	Objednatel																															
3.4	Zhotovitel																															
5	TDI																															
Iniciátor změny: Investor																																
Popis a zdůvodnění Změny:																																
<p>1) Při pokládce asf. vrstev v daném staničení, nebylo možné z důvodů malé průměrné šířky vozovky provést pokládku po polovinách pr. šířky vozovky, jak bylo uvažováno v rozpočtu příloha č. 7. Pokládka byla provedena v celé šíři opravovaného úseku tak, že nevyžaduje podélné ošetření pracovní spáry viz zápis ze SD příloha č.08. Ošetření pracovních spár bude na opravovaném úseku provedeno na začátku a konci opravovaného úseku a v místech napojení pokládky. Skutečné zaměření spár viz. geodetické zaměření příloha č.12. Fotodokumentace příloha č.11.</p> <p>Jedná se o Změnu nezbytnou, která je tak podle § 222 odst. 5 ZZVZ, Směrnice R-SM-36 Krajské správy a údržby silnic Středočeského kraje (účinnost od 1.1.2022) upřesňující provádění změn závazků dle zákona č. 134/2016 Sb., o zadávání veřejných zakázek zařazena do Skupiny 4. Zároveň se jedná o práce, které nemění celkovou povahu veřejné zakázky. Z hlediska Zákona o zadávání veřejných zakázek č. 134/2016 Sb. tato Změna nepředstavuje vznik podstatné změny závazku a dle § 222, odst. 6) se jedná o změnu nezbytnou.</p>																																
Údaje v Kč bez DPH:																																
Cena navrhovaných Změn záporných		Cena navrhovaných Změn kladných	Cena navrhovaných Změn záporných a Změn kladných celkem	Součet absolutních hodnot Změn kladných a Změn záporných																												
-116,313.75		0.00	-116,313.75	116,313.75																												
Technická pomoc objednatele	jméno	datum	podpi																													
Podpis vyjadřuje souhlas se Změnou:																																
Zhotovitel (hl. stavbyvedoucí)	jméno	Ing. Hašlar Václav	datum	podpi																												
Projektant (autorský dozor)	jméno	xxx	datum	podpi																												
Technický dozor investora	jméno	Karel Sulek	datum	podpi																												
Zaměstnanec KSÚS SK odpovědný za cenové projednání Změny:	jméno	Ing. Jaroslava Jurková	datum	podpi																												
Zástupce Objednatele:	jméno	Chmelová Lenka	datum	podpi																												
Objednatel a Zhotovitel se dohodli, že u tohoto SO/PS, který je součástí uvedené Stavby, budou provedeny Změny, jež jsou podrobně popsány, zdůvodněny, dokladovány a oceněny v dokumentaci této Změny. Smluvní strany shodně prohlašují, že Změny dle tohoto Změnového listu nejsou zlepšením dle čl. 13.2 Obchodních podmínek. Tento Změnový list představuje Dodatek Smlouvy o dílo. Smlouva se mění v rozsahu upraveném v tomto Změnovém listu. V ostatním zůstávají práva a povinnosti Objednatele a Zhotovitele sjednané ve Smlouvě nedotčeny. Na důkaz toho připojují příslušné osoby oprávněné jednat jménem nebo v zastoupení Objednatele a Zhotovitele své podpisy.																																
Objednatel (Oprávněná osoba Objednatele)	jméno	Ing. Jan Fidler, DiS	datum	podpis																												
Zhotovitel	jméno	Ing. Janda Petr	datum	podpis																												
				Číslo p																												

ZÁPIS**o projednání ocenění soupisu prací a ceny stavebního objektu/provozního souboru (SO/PS)
pro všechny skupiny - pro ZBV číslo: 1**

Název Stavby: „III/2792 Sezemice - hranice kraje LB (III/2792 Sezemice, 0,042-1,512 km)“	
Číslo SO/PS / číslo Změny SO/PS:	1/1
Název stavebního objektu/provozního souboru (SO/PS): komunikace III/2792	

Údaje v Kč bez DPH

Cena SO/PS dle Smlouvy
1 - zadat
4,192,716.50

Poznámka: Cenu všech Změn záporných v předchozích Změnách na SO/PS a cenu navrhovaných Změn záporných na SO/PS je nutno zadávat se znaménkem minus (-).

Cena SO/PS v předchozích ZBV:

Údaje v Kč bez DPH

	Cena všech Změn záporných v předchozích Změnách na SO/PS	Cena všech Změn kladných v předchozích Změnách na SO/PS	Cena SO/PS po všech předchozích Změnách	Rozdíl ceny SO/PS po všech předchozích Změnách a ve Smlouvě
2	3 - zadat	4 - zadat	5=1+3+4	6=5-1
stavební/montážní práce	0.00	0.00	4,192,716.50	0.00

Cena SO/PS v této ZBV a po této ZBV:

Údaje v Kč bez DPH

	Cena navrhovaných Změn záporných na SO/PS	Cena navrhovaných Změn kladných na SO/PS	Cena všech Změn kladných na SO/PS (předchozích a navrhovaných)	Cena všech Změn kladných na SO/PS k ceně SO/PS dle Smlouvy v %
7	8 - zadat	9 - zadat	10=4+9	11=10/1
stavební/montážní práce	-116,313.75	0.00	0.00	0.00%

Cena SO/PS po této ZBV:

Údaje v Kč bez DPH

	Cena všech Změn záporných na SO/PS (předchozích a navrhovaných)	Cena SO/PS po této Změně	Rozdíl ceny SO/PS po této Změně oproti ceně SO/PS dle Smlouvy	Rozdíl ceny SO/PS po této Změně oproti ceně SO/PS dle Smlouvy v %
12	13=3+8	14=1+13+10	15=14-1	16=15/1
stavební/montážní práce	-116,313.75	4,076,402.75	-116,313.75	-2.77%

PŘEHLED ZAŘAZENÍ ZMĚN DO SKUPIN

Název a evidenční číslo Stavby: „III/2792 Sezemice - hranice kraje LB (III/2792 Sezemice, 0,042-1,512 km²)“

1	Přijaté smluvní částka bez rezervy a DPH	4 192 716.50
2=1+18+19	Aktuální smluvní částka (cena stavby)	4,076,402.75
3=(2/1)*100	Procento změny Přijaté smluvní částky	97.23%
	Aktuální smluvní částka (cena stavby) vč. DPH	4,932,447.33
4=(25/1)*100	Sledování vyhrazených změn (Skupina 1)	0.00%
5=(28/1)*100	Sledování záměny položek (Skupina 2)	0.00%

6=32+36	Suma Změn kladných a Změn záporných Skupiny 3 a Skupiny 4	-116,313.75
7=(6/1)*100	Sledování limitu 30 % - součet Skupiny 3 a Skupiny 4	-2.77%
8=1*0,3	Zákonný limit 30 % pro Skupinu 3 a Skupinu 4	1,257,814.95

9=(32A/1)*100	Sledování limitu 50 % Skupina 3	0.00%
10=(36A/1)*100	Sledování limitu 50 % Skupina 4	2.77%
10A=32A+36A	Suma absolutních hodnot Změn kladných a Změn záporných pro Skupinu 3 a Skupinu 4	116,313.75
11=1*0,5	Zákonný limit 50 % pro Skupinu 3 a Skupinu 4	2,096,358.25

12=(37/1)*100	Sledování limitu 15 %	0.00%
13=37	Sledování limitu 149 224 000 Kč	0.00
14=149224000-37		149,224,000.00

PŘEHLED ZAŘAZENÍ ZMĚN DO SKUPIN																							
		- 1 -			- 2 -			- 3 -					- 4 -					- 5 -					
		Vyhrazená změna (Doměrky)			Záměna položek (Započítávání)			Nepředvidanost					Nezbytnost					Změny de minimis					
SO	ZBV č.	Název SO/PS / předmět Změny	Změny záporné (zadávat se znaménkem minus)	Změny kladné	Hodnota ZBV	Změny záporné (zadávat se znaménkem minus)	Změny kladné	Suma Změn záporných a Změn kladných	Změny záporné (zadávat se znaménkem minus)	Změny kladné	Suma Změn záporných a Změn kladných	Změny záporné (zadávat se znaménkem minus)	Změny kladné	Procentní vyjádření Změny kladné	Suma Změn záporných a Změn kladných	Suma absolutních hodnot Změn kladných a Změn záporných	Změny záporné (zadávat se znaménkem minus)	Změny kladné	Procentní vyjádření Změny kladné	Suma Změn záporných a Změn kladných	Suma absolutních hodnot Změn kladných a Změn záporných	Změny de minimis (15% nebo limit 149 224 000 Kč)	limit 15 %
16	17	18	19=23+26+29+33	20=24+27+30+34+37+39	21=19+20	23	24	25=23+24	26	27	28=26+27	29	30	31=(30/1)*100	32=29+30	32A=ABS(29)+30	33	34	35=(34/1)*100	36=33+34	36A=ABS(33)+34	37	38=(37/1)*100
		„ III/2792 Sezemice - hranice kraje LB (III/2792 Sezemice, 0,042-1,512 km ²)“	- 116 313.75	0.00	- 116 313.75	0.00	0.00	0.00	0.00	0.00	0.00	0.00	0.00	0.00%	0.00	0.00	- 116 313.75	0.00	0.00%	-116,313.75	116 313.75	0.00	0.00%
1	1	Změna šířky pokládky	- 116 313.75	0.00	- 116 313.75	0.00	0.00	0.00	0.00	0.00	0.00	0.00	0.00	0.00%	0.00	0.00	- 116 313.75	0.00	0.00%	-116,313.75	116,313.75	0.00	0.00%

Poznámka:

Přehled dalších dokladů

Číslo ZBV:	1
Název a evidenční číslo stavby:	„III/2792 Sezemice - hranice kraje LB (III/2792 Sezemice, 0,042-1,512 km“
Název stavebního objektu / provozního souboru (SO/PS):	komunikace III/2792
Číslo SO/PS / číslo změny SO/PS:	1/1

Doklad	Součást dokumentace ZBV	
	ANO (počet listů)	NE - Uloženo
07 Rozpis ocenění změn položek	1	
08 Zápis ze stavebního deníku	1	
09 Žádost o pokyn	1	
10 Pokyn KSÚS k ZBV č. 1	2	
11 Fotodokumentace	6	
12 Geodetické zaměření	29	
Počet listů celkem	40	

Změnový soupis prací po ZBV číslo: 1

Evidenční číslo a název stavby:

„ III/2792 Sezemice - hranice kraje LB (III/2792 Sezemice, 0,042-1,512 km“

Číslo a název SO/PS: Komunikace

Číslo a název rozpočtu: Komunikace

ZMĚNA SOUPISU PRACÍ (SO/PS)

1

Poř. č. pol.	Kód položky	Název položky	m.j.	Množství ve Smlouvě	Množství ve Změně	Množství rozdílu	Cena za m.j. v Kč	Cena celkem ve Smlouvě v Kč	Změny záporné v Kč	Změny kladné v Kč	Cena celkem ve Změně v Kč	Rozdíl cen celkem v Kč	Rozdíl cen celkem v %
1	2	3	4	5	6	7	8	9	10	11	12	13	14
001	R položka	DIO vč. zajištění, zjištění a vytyčení inž. sítí , geodetické zaměření stavby	kpl	1.00	1.000		10.000.00	10.000.00	0.00	0.00	10.000.00	0.00	0.00%
002	113728	frézování asfalt. ploch, odvoz do 20km	m3	5.00	5.000		1.500.00	7.500.00	0.00	0.00	7.500.00	0.00	0.00%
003	15670	poplatky za likvidaci odpadů nebezpečných, kontaminovaná stav.suť (recyklát)	t	12.00	12.000		550.00	6.600.00	0.00	0.00	6.600.00	0.00	0.00%
004	919111	řezání asfaltového krytu vozovek do 50mm	bm	20.00	20.000		103.00	2.060.00	0.00	0.00	2.060.00	0.00	0.00%
005	93818	očistění asfalt.vozovek zametením	m2	100.00	100.000		2.00	200.00	0.00	0.00	200.00	0.00	0.00%
006	574C06	asfalt.beton pro ložní vrstvu AC16+,165 (vyrovnávka)	m3	271.00	271.000		5,300.00	1,436,300.00	0.00	0.00	1,436,300.00	0.00	0.00%
007	572223	spojovací postřik ze sil. emulze do 1,0kg/m2	m2	14400.00	14,400.000		12.00	172,800.00	0.00	0.00	172,800.00	0.00	0.00%
010	574A44	asfalt. beton ACO 11+ 11S, tl. 50 mm,	m2	7200.00	7,200.000		285.00	2,052,000.00	0.00	0.00	2,052,000.00	0.00	0.00%
011	113761	frézování spár š.do 10 mm, hl. do 20 mm	m	1600.00	1,600.000	49.150	45.00	72,000.00	2,211.75	0.00	2,211.75	-69,788.25	3.07%
012	931312	zalévání spár dilatační asfaltovou záplivkou	m	1600.00	1,600.000	49.150	30.00	48,000.00	1,474.50	0.00	1,474.50	-46,525.50	3.07%
013	12922	čištění krajnic od nánosů. tl do 100 mm s odvozem na skládku	m2	2058.00	2,058.000		28.00	57,624.00	0.00	0.00	57,624.00	0.00	0.00%
014	56962	zpevnění krajnic z recyklátu do tl. 100mm	m2	2058.00	2,058.000		65.00	133,770.00	0.00	0.00	133,770.00	0.00	0.00%
015	15112	poplatky za likvidaci odpadu nekontaminovaných, II.tř.těžitelosti	t	320.00	320.000		50.00	16,000.00	0.00	0.00	16,000.00	0.00	0.00%
016	12932	čištění příkopů od nánosů do 0,5m3/m s odvozem na skládku	m	2000.00	2,000.000		55.00	110,000.00	0.00	0.00	110,000.00	0.00	0.00%
017	15112	poplatky za likvidaci odpadu nekontaminovaných, II.tř.těžitelosti	t	512.00	512.000		50.00	25,600.00	0.00	0.00	25,600.00	0.00	0.00%
018	915111	VDZ V2 - 12,5 cm , barvou, základní	m2	367.50	367.500		115.00	42,262.50	0.00	0.00	42,262.50	0.00	0.00%
		Celkem bez DPH						4,192,716.50	3,686.25	0.00	4,076,402.75	-116,313.75	-2.77%



Datum	Denní záznamy stavby
20.10.2020	Jasno +1°C až +12°C
	Školenská v TPA BOPP, ornamentální a mřížky
	Pracovní doba 6 ⁰⁰ - 14 ¹⁰
	III/2792 Sezemice - hr. hrany LB (0042 - 1,572 km)
	Zpěvnění krajiny a recyklace do tl. 100 mm 56 962 - 680 m ²
	Keram. Cihelní prvky, Maron f. Vlna Závadil Pánev Vlny 2 kty
	maltovací x CMG, maltovací x CMG a mřížky,
	2 x TATRA Ahlajec, mřížkami deska IVECO - TRANZIT,
	přístroj D2, tužkami mařadci
21.10.2020	Oblačno +7°C až +14°C
	Školenská v TPA BOPP, ornamentální a mřížky
	Pracovní doba 6 ⁰⁰ - 14 ³⁰
	III/2792 Sezemice - hr. hrany LB (0042 - 1,572 km)
	Zpěvnění krajiny a recyklace do tl. 100 mm 56 962 - 660 m ²
	Keram. Cihelní prvky, Maron f. Vlna Závadil Pánev Vlny 2 kty
	maltovací x CMG, maltovací x CMG a mřížky,
	2 x TATRA Ahlajec, mřížkami deska IVECO - TRANZIT,
	přístroj D2, tužkami mařadci
1.11.2020	Zajisté a mřížky 2 x 11

Datum 1.11.2022

vyřizuje: Ing. Milena Prylová

e-mail:

adresát: Krajská správa a údržba silnic
Středočeského kraje, příspěvková organizace
Zborovská 81/11
150 00 Praha 5 - Smíchov

Věc:

Oznámení o změnách vyvolaných technologií pokládky ACO mezi investorem a zhotovitelem na akci „III/2792 Sezemice – hranice kraje LB (III/2792 Sezemice, 0,042-1,512 km)“

Vážená paní Chmelová,

Při pokládce asf. vrstev v daném staničení, nebylo možné z důvodů malé průměrné šířky vozovky provést pokládku po polovinách pr. šířky vozovky, jak bylo uvažováno v ZD. Pokládka byla provedena v celé šíři opravovaného úseku tak, že nevyžaduje podélné ošetření pracovní spáry. Ošetření pracovních spár bude na opravovaném úseku provedeno pouze příčně. Rozsah těchto méně prací bude upřesněn ve změnovém listu.

Výše specifikované změny byly se zástupci investorů a zhotovitele na místě odsouhlaseny a budou vyčísleny v položkovém rozpočtu a zpracovány v konečném ZBV.

S pozdravem

Ing. Václav Hašlar
vedoucí výrobně obchodního oddělení

Na vědomí:

Lenka Chmelová, vedoucí oblasti Mnichovo Hradiště; tel.: + e-mail:

Karel Sulek, oblastní provozní technik - zástupce vedoucího oblasti Mnichovo Hradiště;
tel.: + e-mail:

Marek Kubát, provozní cestmistr CMS – Mn. Hradiště; tel.: + e-mail:

USK s.r.o.

Zapsán v obchodním rejstříku vedeném Městským soudem v Praze, oddíl C, vložka 99183
sídlo společnosti:
Pod Borkem 319, 293 01 Mladá Boleslav
tel.: +
vedení společnosti:
Jiráskova 429, 295 01 Mnichovo Hradiště
tel.: + 4
e-mail: www.uask.cz

Přijatá zpráva - Detail zprávy

Předmět: III/2792 Sezemice - hranice kraje LB - Pokyn (ZBV č. 1)
ID zprávy: 1102092444
Typ zprávy: Poštovní datová zpráva
Datum a čas dodání: 7.11.2022 v 15:05:14
Datum a čas doručení: 7.11.2022 v 21:22:09

Odesílatel: Krajská správa a údržba silnic Středočeského kraje, příspěvková organizace,
Zborovská 81/11, 15000 Praha 5, CZ
ID schránky: a6ejgmx
Typ schránky: PO

Zmocnění: Nežadáno
Odstavec: Nežadáno
Naše číslo jednací: 1512/22/KSUS/MHP/KUB
Naše spisová značka: ZN/93/22/KSUS/MHP
Vaše číslo jednací: Nežadáno
Vaše spisová značka: Nežadáno
K rukám: Nežadáno
Do vlastních rukou: Ne
Doručení fikcí zakázáno: Ne

Přílohy:

III-2792 Sezemice - hranice kraje LB - Pokyn k ZBV č. 1.pdf (275,79 kB)

*Krajská správa a údržba silnic Středočeského kraje, příspěvková organizace
150 21 PRAHA 5, Zborovská 11*

**USK, spol. s r.o.
Pod Borkem 319
293 01 Mladá Boleslav**

Vas dopis značka *ze dne* *Naše značka* *Vyřízení/telefon* *Praha*
1512/22/KSUS/MHP/KUB Kubát 07.11.2022

**Věc: „III/2792 Sezemice – hranice kraje LB (III/2792 Sezemice, 0,042-1,512 km)“ –
– Pokyn (ZBV č. 1)**

Krajská správa a údržba silnic Středočeského kraje jako správce a zároveň zástupce Středočeského kraje jako vlastníka nemovitostí, tj. předmětné komunikace č. III/2792, Vám tímto v souladu s článkem 6.8. smlouvy č. S-2594/00066001/2022 vydává **Pokyn** k zajištění technického řešení a pokračování ve výše zmíněné akci při zpracování změn během výstavby na stavebním objektu:

„III/2792 Sezemice – hranice kraje LB (III/2792 Sezemice, 0,042-1,512 km)“

Na základě Oznámení zhotovitele o vhodnosti změny:

- z důvodu, že nedošlo k ošetření pracovních spár na opravovaném úseku podélně a to vzhledem k tomu, že pokládka asfaltových vrstev byla provedena v celé šíři opravovaného úseku a ne po polovinách pr. šířky vozovky, jak bylo uvažováno v ZD,

vydáváme tímto pokyn k provedení těchto úprav a ke zpracování ZBV.

Rozsah změn během výstavby bude stanoven na základě skutečného zaměření stavby nebo správcem schválené realizační dokumentace.

Cenově musí změnu posoudit příslušné majetkové oddělení objednavatele.

S pozdravem

Lenka Chmelová
Vedoucí oblasti Mnichovo Hradiště



Foto č.1



Foto č.2



Foto č.3



Foto č.4



Foto č.5



Foto č.6

SCE CZ



- survey
- construction
- engineering

Survey - Construction - Engineering

Náležitosti a přesnosti odpovídá
právním předpisům

Ing. Mgr. Petr Zbírál

11.11.2022, č.ov.: 189/2022

nózev díla:					
CELOPLOŠNÁ OPRAVA KOMUNIKACE III/2792 SEZEMICE					
stavební objekt:					
KOMUNIKACE - ACO					
dodavatel:					
		Sídlo: Štýrsova 918/10 293 01 Mladá Boleslav		e-mail: zbiral@scecz.cz URL: http://www.scecz.cz	
		IČ: 046 63 348 DIČ: CZ04663348		tel.: fax: gsm:	
investor:					
		Krajská správa a údržba silnic Středočeského kraje, p.o. Zborovská 11 150 21 Praha 5			
objednatel:					
		USK s.r.o. Pod Borkem 319, 293 01 Mladá Boleslav IČ: 271 38 551			
zakázka č.:	stupeň PD:	změna č.:	revize č.:	počet výřisků:	datum:
14307001-203/2022	DSPS			1 x elektr.	11.11.2022

GEODETIKÉ ZAMĚŘENÍ SKUTEČNÉHO PROVEDENÍ STAVBY VÝPOČET VÝMĚR

dokumentace je zpracována dle zákona č. 183/2006 Sb., ve znění pozdějších předpisů

vedoucí geodet.odd. Ing. Mgr. Petr Zbírál	zaměřil Ing. Mgr. Petr Zbírál	vypracoval Ing. Mgr. Petr Zbírál	technická kontrola Ing. Mgr. Petr Zbírál	paré č.

TECHNICKÁ ZPRÁVA

Objednatel:

USK S.R.O.
Pod Borkem 319
Mladá Boleslav
293 01

Název akce: **III/2792 SEZEMICE
CELOPLOŠNÁ OPRAVA KOMUNIKACE**

Předmět zakázky:

Geodetické zaměření skutečného provedení stavby
Výpočet výměr

Souřadnicový systém:

S-JTSK

Výškový systém:

Bpv

Přístroje, pomůcky:

Carlson BRx7
Carlson RT4
Pásmo BMI50
Leica Disto D510

Předpisy a normy:

Zákon č. 200/1994 Sb.
Zákon č.183/2006 Sb.
Vyhláška č.31/1995 Sb.
Vyhláška č. 499/2006 Sb.
Vyhláška č. 503/2006 Sb.
ČSN ISO 0415
ČSN 73 0401
ČSN 73 0402
ČSN ISO 4463
ČSN 73 0202
ČSN 73 0212

Datum:

11.11.2022

Zhotovitel:

SCE CZ S.R.O.
Štyrsova 918/10
Mladá Boleslav
293 01

VŠEOBECNÉ ÚDAJE:

Geodetické zaměření skutečného provedení stavby, respektive charakteristických lomových bodů celoplošné opravy komunikace realizované v rámci akce „III/2792 Sezemice – CELOPLOŠNÁ OPRAVA KOMUNIKACE“ a to v ploše vrstvy ACO. Předmětem zakázky bylo polohopisné a výškopisné zaměření charakteristických lomových bodů a následná realizace výpočtu výměr jednotlivých ploch a délek.

Geodetické zaměření bylo realizováno za přítomnosti zodpovědných pracovníků objednatele zajišťujících současně podmínky pro bezpečnou realizaci geodetických prací.

Po vyhodnocení sběru dat byl proveden výpočet výměr plochy ACO a to metodou výpočtu ze souřadnic lomových bodů. Dále byla vypočtena délka realizovaného úseku a délka spár.

GEODETIKÉ ZAMĚŘENÍ:

Geodetické zaměření podrobných bodů bylo provedeno metodou opakovaného měření technologií GNSS v módu RTK.

Situace odpovídá stavu ke dni ukončení měřických prací, tedy 10.11.2022.

VÝPOČET VÝMĚR:

Celoplošná oprava komunikace celkem = **7182,5 m²**

Délka řešeného úseku – **1471,7 m**

Délka spár – **49,15 m**

Viz. samostatná část elaborátu níže....

PŘESNOST MĚŘENÍ:

Charakteristikou přesností souřadnic je v poloze základní směrodatná souřadnicová odchylka σ_{xy} , a výšková odchylka σ_h .

Přesnosti stanovené legislativními předpisy byly dodrženy.

KANCELÁŘSKÉ PRÁCE:

Výpočty byly zpracovány v programu GEUS verze 18, SurvPC. Kresba situace byla zpracována v programu Bentley PowerCivil for Czech Republic V8i.

ARCHIVACE:

Veškerá data vztahující se k této zakázce jsou uložena v digitální formě v archivu zhotovitele.

VYPRACOVAL:

.....
ING. MGR. PETR ZBÍRAL
SCE CZ S.R.O.

Protokol určení bodů S-JTSK technologií GNSS

Lokalita (název): 14307001-203/2022

Okres: Mladá Boleslav

Katastrální území: Sezemice

Záznam podrobného měření: 14307001

Organizace-firma zhotovitele: SCE CZ s.r.o.

Štyrsova 918/10, 293 01 Mladá Boleslav

Protokol zpracoval (jméno, datum, podpis): Ing.Mgr. Petr Zbíral, 11.11.2022

1. Použité přístroje GNSS:

Přijímače:

výrobce – značka	Carlson		
typ	RT4		
výrobní čísla	307485		

Antény:

výrobce – značka	Carlson		
typ	BRx7		
výrobní čísla	21048688		

Radiomodem (u RTK):

--	--	--	--

2. Zaměření:

2.1 Metoda (rychlá statická, kinematická, RTK, RTK s VRS, postprocessing VRS atd.):

RTK

2.2 Doba měření na bodech: minimální
 průměrná(odhadem)

5

5

2.3 Interval mezi odečty (v sekundách):

1

2.4 Hodnota DOP: největší
 průměrná (odhadem)

1.2

1.1

2.5 Měření výšky antény:

A-svislá vzdálenost, B-šikmá vzdálenost, C-jinak (zobrazit v náčrtu)

Náčrt (s vyznačením koncových bodů měření výšky):

A

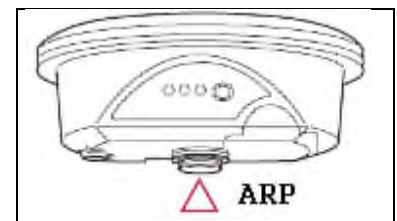

SCE CZ S.R.O.

3. Výpočty geocentrických souřadnic

3.1 Použitý software (název, verze):

SurvPC	
	B

3.2 Použité výchozí souřadnice:

- A – souřadnice získány během zpracování (*WGS84*)
 - B – souřadnice navázány na ETRS89 (*zadáním souřadnic alespoň 1 bodu s platnými geocentrickými souřadnicemi*)
 - C – souřadnice získány spolu s měřením z permanentní stanice (*např. metoda RTK s VRS*)
 - D – přibližné souřadnice ETRS89 získány zpětnou transformací z S-JTSK
- počet zadaných bodů resp. použitých referenčních stanic:

3.3 Výstup z výpočetního softwaru, kde jsou uvedeny hodnoty DOP a časy začátku a konce měření na bodech: název souboru:

4. Transformace do S-JTSK

4.1 Program použitý pro transformaci (*název, verze*):

SurvPC	
	A

4.2 Použitý transformační klíč:

- A – použit globální přesný klíč (*např. klíč VÚGTK*)
- B – lokální klíč určován během procesu transformace
- C – použit dříve určený klíč - rok určení, zdroje údajů

4.3 Schéma rozložení určovaných bodů s vyznačením všech daných bodů použitých pro transformaci do S-JTSK (*připojovací body*)

4.4 Výstup výsledku transformace s uvedením středních chyb výsledných transformovaných souřadnic v S-JTSK

název souboru:

4.5 Výstup s porovnáním délek vypočtených ze souřadnic a přímo měřených včetně rozdílů název souboru:

Protokoly o GNSS observacích, respektive podrobné údaje o HRMS, VRMS, Status, SATS, AGE, HDOP, VDOP, TDOP, GDOP a související jsou uloženy v archu zhotovitele – Carlson_GNSS.zip

VYPRACOVAL:

ING. MGR. PETR ZBÍRAL
SCE CZ S.R.O.

SEZNAM SOUŘADNIC PODROBNÝCH BODŮ

Souřadnicový systém: **S-JTSK**

Výškový systém: **Bpv**

Číslo bodu	Y	X	Z	Popis
143070010001	694325.06	993056.03	298.15	KOMUNIKACE
143070010002	694325.96	993052.85	298.24	KOMUNIKACE
143070010003	694327.88	993045.22	298.43	KOMUNIKACE
143070010004	694325.60	993044.87	298.42	ROZHRANI_ZPEVN
143070010006	694322.98	993055.46	298.15	ROZHRANI_ZPEVN1
143070010008	694320.73	993054.92	298.05	KOMUNIKACE1
143070010009	694321.66	993051.58	298.13	KOMUNIKACE1
143070010010	694322.51	993048.08	298.21	KOMUNIKACE1
143070010011	694323.00	993045.44	298.28	KOMUNIKACE1
143070010012	694323.06	993044.79	298.29	ROZHRANI_ZPEVN
143070010013	694323.18	993042.91	298.32	KOMUNIKACE1
143070010014	694322.70	993042.80	298.29	KOMUNIKACE1
143070010016	694326.66	993035.61	298.62	ROZHRANI_ZPEVN1
143070010017	694327.44	993024.15	298.99	ROZHRANI_ZPEVN1
143070010018	694328.21	993011.69	299.71	ROZHRANI_ZPEVN1
143070010021	694328.65	993042.50	298.48	KOMUNIKACE
143070010022	694328.90	993042.04	298.44	KOMUNIKACE
143070010023	694329.39	993041.70	298.41	KOMUNIKACE
143070010024	694330.16	993040.17	298.41	KOMUNIKACE
143070010025	694330.89	993037.26	298.36	KOMUNIKACE
143070010026	694331.19	993033.02	298.27	KOMUNIKACE
143070010027	694331.09	993032.82	298.30	KOMUNIKACE
143070010028	694330.46	993032.54	298.47	KOMUNIKACE
143070010029	694330.03	993031.97	298.60	KOMUNIKACE
143070010030	694330.21	993030.68	298.75	KOMUNIKACE
143070010031	694323.38	993031.46	298.52	KOMUNIKACE1
143070010032	694323.79	993028.21	298.49	KOMUNIKACE1
143070010033	694324.55	993020.37	298.96	KOMUNIKACE1
143070010034	694325.30	993014.40	299.41	KOMUNIKACE1
143070010035	694325.73	993011.40	299.68	KOMUNIKACE1
143070010036	694331.02	993019.33	299.25	KOMUNIKACE
143070010037	694330.91	993017.70	299.35	KOMUNIKACE
143070010038	694330.86	993011.67	299.71	KOMUNIKACE
143070010039	694331.33	993003.00	300.28	KOMUNIKACE
143070010040	694329.24	993002.89	300.27	TEREN_BOD
143070010041	694326.78	993002.74	300.24	KOMUNIKACE1
143070010042	694326.92	992995.83	300.65	KOMUNIKACE1
143070010043	694329.30	992995.68	300.71	TEREN_BOD
143070010044	694331.40	992995.52	300.73	KOMUNIKACE
143070010045	694331.23	992990.87	301.03	KOMUNIKACE
143070010046	694331.39	992990.42	301.01	KOMUNIKACE
143070010047	694331.12	992987.94	301.21	KOMUNIKACE
143070010048	694330.93	992987.20	301.22	KOMUNIKACE
143070010049	694329.01	992990.48	301.00	TEREN_BOD

SCE CZ s.r.o.

143070010050	694326.53	992990.73	300.95	KOMUNIKACE1
143070010051	694325.61	992983.86	301.37	KOMUNIKACE1
143070010052	694328.01	992983.36	301.56	TEREN_BOD
143070010053	694330.18	992982.72	301.60	KOMUNIKACE
143070010054	694328.26	992974.14	302.22	KOMUNIKACE
143070010055	694325.80	992974.44	302.12	TEREN_BOD
143070010056	694323.74	992975.30	302.01	KOMUNIKACE1
143070010057	694321.25	992965.63	302.68	KOMUNIKACE1
143070010058	694323.41	992965.04	302.80	TEREN_BOD
143070010059	694325.52	992964.43	302.95	KOMUNIKACE
143070010060	694322.66	992954.79	303.49	KOMUNIKACE
143070010061	694320.28	992955.14	303.52	TEREN_BOD
143070010062	694318.21	992955.72	303.46	KOMUNIKACE1
143070010063	694314.48	992943.31	304.44	KOMUNIKACE1
143070010064	694316.50	992942.59	304.39	TEREN_BOD
143070010065	694318.67	992941.86	304.41	KOMUNIKACE
143070010066	694315.65	992931.76	305.17	KOMUNIKACE
143070010067	694313.55	992932.20	305.24	TEREN_BOD
143070010068	694311.49	992932.31	305.35	TEREN_BOD
143070010069	694313.00	992919.72	305.98	KOMUNIKACE
143070010070	694310.95	992919.95	306.00	TEREN_BOD
143070010071	694308.74	992920.25	306.03	TEREN_BOD
143070010072	694311.19	992907.78	306.72	KOMUNIKACE
143070010073	694309.06	992908.09	306.79	TEREN_BOD
143070010074	694306.80	992908.33	306.78	KOMUNIKACE1
143070010078	694309.60	992883.93	308.30	KOMUNIKACE
143070010079	694307.43	992883.93	308.31	TEREN_BOD
143070010080	694305.44	992884.14	308.37	KOMUNIKACE1
143070010081	694305.45	992872.82	309.11	KOMUNIKACE1
143070010082	694307.65	992873.01	309.10	TEREN_BOD
143070010083	694309.82	992872.94	309.08	KOMUNIKACE
143070010084	694310.77	992861.68	309.72	KOMUNIKACE
143070010085	694308.65	992861.28	309.83	TEREN_BOD
143070010086	694306.48	992861.09	309.87	KOMUNIKACE1
143070010087	694308.61	992849.98	310.49	KOMUNIKACE1
143070010088	694310.62	992850.16	310.47	TEREN_BOD
143070010089	694312.67	992850.43	310.38	KOMUNIKACE
143070010090	694315.41	992839.27	311.08	KOMUNIKACE
143070010091	694313.28	992838.81	311.13	TEREN_BOD
143070010092	694311.43	992838.35	311.16	TEREN_BOD
143070010093	694314.54	992827.27	311.79	KOMUNIKACE1
143070010094	694316.64	992827.85	311.78	TEREN_BOD
143070010095	694318.69	992828.30	311.73	KOMUNIKACE
143070010096	694322.16	992816.97	312.41	KOMUNIKACE
143070010097	694319.89	992816.07	312.48	TEREN_BOD
143070010098	694317.80	992815.57	312.43	KOMUNIKACE1
143070010099	694321.03	992804.27	313.09	KOMUNIKACE1
143070010100	694323.29	992804.89	313.02	TEREN_BOD
143070010101	694325.54	992805.51	313.05	KOMUNIKACE
143070010102	694328.79	992794.50	313.62	KOMUNIKACE
143070010103	694326.59	992793.70	313.58	TEREN_BOD
143070010104	694324.55	992792.90	313.54	KOMUNIKACE1
143070010105	694327.92	992782.05	314.26	KOMUNIKACE1
143070010106	694330.04	992782.49	314.24	TEREN_BOD
143070010107	694332.19	992783.18	314.26	KOMUNIKACE
143070010108	694335.28	992772.43	314.83	KOMUNIKACE

SCE CZ s.r.o.

143070010109	694333.25	992771.81	314.84	TEREN_BOD
143070010110	694331.11	992771.15	314.85	KOMUNIKACE1
143070010111	694334.22	992760.39	315.39	KOMUNIKACE1
143070010112	694336.43	992760.82	315.41	TEREN_BOD
143070010113	694338.36	992761.36	315.36	KOMUNIKACE
143070010114	694341.32	992750.40	316.05	KOMUNIKACE
143070010115	694339.25	992749.69	316.02	TEREN_BOD
143070010116	694337.23	992749.08	315.96	KOMUNIKACE1
143070010117	694339.73	992739.43	316.60	KOMUNIKACE1
143070010118	694341.92	992740.03	316.59	TEREN_BOD
143070010119	694343.94	992740.40	316.63	KOMUNIKACE
143070010120	694345.93	992730.24	317.28	KOMUNIKACE
143070010121	694343.73	992729.74	317.27	TEREN_BOD
143070010122	694341.67	992729.48	317.22	KOMUNIKACE1
143070010123	694342.76	992720.36	317.84	KOMUNIKACE1
143070010124	694345.09	992720.54	317.89	TEREN_BOD
143070010125	694347.20	992720.67	317.92	KOMUNIKACE
143070010126	694347.40	992711.11	318.45	KOMUNIKACE
143070010127	694345.00	992711.16	318.47	TEREN_BOD
143070010128	694342.95	992711.36	318.45	KOMUNIKACE1
143070010129	694342.51	992701.01	319.12	KOMUNIKACE1
143070010130	694344.76	992700.97	319.06	TEREN_BOD
143070010131	694346.91	992700.72	318.96	KOMUNIKACE
143070010132	694346.52	992689.65	319.67	KOMUNIKACE
143070010133	694344.09	992689.61	319.75	TEREN_BOD
143070010134	694342.11	992689.56	319.77	KOMUNIKACE1
143070010135	694342.10	992678.59	320.45	KOMUNIKACE1
143070010136	694344.30	992678.56	320.48	TEREN_BOD
143070010137	694346.47	992678.48	320.43	KOMUNIKACE
143070010138	694347.09	992668.04	321.05	KOMUNIKACE
143070010139	694344.81	992667.87	321.12	TEREN_BOD
143070010140	694342.67	992667.56	321.14	KOMUNIKACE1
143070010141	694343.62	992656.29	322.17	KOMUNIKACE1
143070010142	694346.08	992656.37	321.86	TEREN_BOD
143070010143	694348.23	992656.84	321.81	KOMUNIKACE
143070010144	694349.82	992644.67	322.57	KOMUNIKACE
143070010145	694347.47	992644.37	322.60	TEREN_BOD
143070010146	694345.44	992644.04	322.63	KOMUNIKACE1
143070010147	694346.88	992633.22	323.45	KOMUNIKACE1
143070010148	694349.00	992633.57	323.42	TEREN_BOD
143070010149	694351.24	992633.85	323.32	KOMUNIKACE
143070010150	694352.65	992621.81	324.07	KOMUNIKACE
143070010151	694350.24	992621.44	324.13	TEREN_BOD
143070010152	694348.26	992621.06	324.16	KOMUNIKACE1
143070010153	694349.65	992610.05	324.83	KOMUNIKACE1
143070010154	694351.73	992610.22	324.84	TEREN_BOD
143070010155	694354.04	992610.36	324.80	KOMUNIKACE
143070010156	694355.43	992598.87	325.53	KOMUNIKACE
143070010157	694353.00	992598.38	325.74	TEREN_BOD
143070010158	694351.05	992598.18	325.76	KOMUNIKACE1
143070010159	694352.55	992586.42	326.16	KOMUNIKACE1
143070010160	694354.67	992586.65	326.26	TEREN_BOD
143070010161	694356.84	992586.84	326.26	KOMUNIKACE
143070010162	694358.16	992575.01	326.83	KOMUNIKACE
143070010163	694355.89	992574.58	326.85	TEREN_BOD
143070010164	694353.93	992574.38	326.81	KOMUNIKACE1

SCE CZ s.r.o.

143070010165	694355.07	992562.72	327.44	KOMUNIKACE1
143070010166	694357.15	992562.96	327.50	TEREN_BOD
143070010167	694359.35	992563.06	327.48	KOMUNIKACE
143070010168	694360.46	992550.89	328.14	KOMUNIKACE
143070010169	694358.25	992550.72	328.15	TEREN_BOD
143070010170	694356.27	992550.35	328.13	KOMUNIKACE1
143070010171	694357.24	992538.85	328.75	KOMUNIKACE1
143070010172	694359.35	992539.12	328.73	TEREN_BOD
143070010174	694361.39	992539.01	328.80	KOMUNIKACE
143070010175	694362.22	992527.55	329.35	KOMUNIKACE
143070010176	694360.07	992527.45	329.34	TEREN_BOD
143070010177	694358.00	992527.20	329.28	KOMUNIKACE1
143070010178	694358.97	992514.29	329.93	KOMUNIKACE1
143070010179	694361.16	992514.45	329.94	TEREN_BOD
143070010180	694363.17	992514.56	329.93	KOMUNIKACE
143070010181	694364.10	992502.55	330.58	KOMUNIKACE
143070010182	694361.90	992502.30	330.58	TEREN_BOD
143070010183	694359.84	992501.91	330.55	KOMUNIKACE1
143070010184	694360.70	992489.63	331.16	KOMUNIKACE1
143070010185	694362.89	992489.82	331.23	TEREN_BOD
143070010186	694364.97	992489.89	331.27	KOMUNIKACE
143070010187	694365.78	992477.74	331.79	KOMUNIKACE
143070010188	694363.72	992477.44	331.81	TEREN_BOD
143070010189	694361.54	992477.27	331.79	KOMUNIKACE1
143070010190	694362.25	992465.38	332.29	KOMUNIKACE1
143070010191	694364.47	992465.46	332.30	TEREN_BOD
143070010192	694366.59	992465.53	332.26	KOMUNIKACE
143070010193	694367.25	992453.02	332.73	KOMUNIKACE
143070010194	694365.19	992452.99	332.78	ROZHRANI_ZPEVN
143070010195	694363.00	992452.83	332.79	ROZHRANI_ZPEVN
143070010196	694363.69	992440.96	333.33	KOMUNIKACE1
143070010197	694366.00	992441.01	333.34	TEREN_BOD
143070010198	694368.06	992441.15	333.29	KOMUNIKACE
143070010199	694368.63	992428.85	333.95	KOMUNIKACE
143070010200	694366.41	992428.61	333.97	TEREN_BOD
143070010201	694364.40	992428.40	333.93	KOMUNIKACE1
143070010202	694365.19	992415.74	334.54	KOMUNIKACE1
143070010203	694367.23	992415.83	334.60	TEREN_BOD
143070010204	694369.48	992416.03	334.60	KOMUNIKACE
143070010205	694370.27	992403.17	335.20	KOMUNIKACE
143070010206	694368.20	992402.77	335.21	TEREN_BOD
143070010207	694366.08	992402.49	335.18	KOMUNIKACE1
143070010208	694366.84	992391.05	335.67	KOMUNIKACE1
143070010209	694369.05	992391.08	335.76	TEREN_BOD
143070010210	694371.07	992391.13	335.73	KOMUNIKACE
143070010211	694371.88	992378.90	336.27	KOMUNIKACE
143070010212	694369.73	992378.71	336.30	TEREN_BOD
143070010213	694367.68	992378.47	336.27	KOMUNIKACE1
143070010214	694368.46	992366.42	336.70	KOMUNIKACE1
143070010215	694370.78	992366.54	336.74	TEREN_BOD
143070010216	694372.71	992366.64	336.71	KOMUNIKACE
143070010217	694373.45	992354.31	337.08	KOMUNIKACE
143070010218	694371.32	992354.05	337.09	TEREN_BOD
143070010219	694369.24	992353.98	337.02	KOMUNIKACE1
143070010220	694370.09	992340.62	337.31	KOMUNIKACE1
143070010221	694372.32	992340.74	337.33	TEREN_BOD

SCE CZ s.r.o.

143070010222	694374.29	992340.88	337.32	KOMUNIKACE
143070010223	694374.98	992327.82	337.35	KOMUNIKACE
143070010224	694372.96	992327.59	337.40	TEREN_BOD
143070010225	694370.96	992327.51	337.38	KOMUNIKACE1
143070010226	694371.73	992314.67	337.53	KOMUNIKACE1
143070010227	694373.77	992314.65	337.54	TEREN_BOD
143070010228	694375.75	992314.63	337.49	KOMUNIKACE
143070010229	694376.51	992301.71	337.72	KOMUNIKACE
143070010230	694374.51	992301.42	337.84	TEREN_BOD
143070010231	694372.63	992301.15	337.85	KOMUNIKACE1
143070010232	694373.41	992287.40	338.32	KOMUNIKACE1
143070010233	694375.44	992287.41	338.38	TEREN_BOD
143070010234	694377.37	992287.55	338.36	KOMUNIKACE
143070010235	694378.28	992274.78	339.12	KOMUNIKACE
143070010236	694376.32	992274.76	339.11	TEREN_BOD
143070010237	694374.31	992274.40	339.07	KOMUNIKACE1
143070010238	694375.15	992261.96	339.80	KOMUNIKACE1
143070010239	694377.18	992261.98	339.86	TEREN_BOD
143070010240	694379.20	992262.13	339.83	KOMUNIKACE
143070010241	694379.99	992249.87	340.56	KOMUNIKACE
143070010242	694377.97	992249.51	340.64	TEREN_BOD
143070010243	694376.01	992249.16	340.64	KOMUNIKACE1
143070010244	694376.84	992237.36	341.35	KOMUNIKACE1
143070010245	694378.92	992237.68	341.36	TEREN_BOD
143070010246	694380.91	992237.80	341.32	KOMUNIKACE
143070010247	694381.71	992225.55	342.05	KOMUNIKACE
143070010248	694379.64	992225.42	342.06	TEREN_BOD
143070010249	694377.69	992225.37	342.07	KOMUNIKACE1
143070010250	694378.61	992213.22	342.73	KOMUNIKACE1
143070010251	694380.68	992213.15	342.73	TEREN_BOD
143070010252	694382.73	992213.14	342.66	KOMUNIKACE
143070010253	694383.74	992200.10	343.43	KOMUNIKACE
143070010254	694381.57	992199.80	343.43	TEREN_BOD
143070010255	694379.54	992199.55	343.39	KOMUNIKACE1
143070010256	694380.37	992187.96	344.08	KOMUNIKACE1
143070010257	694382.48	992188.01	344.12	TEREN_BOD
143070010258	694384.62	992188.12	344.08	KOMUNIKACE
143070010259	694385.50	992174.72	344.83	KOMUNIKACE
143070010260	694383.31	992174.41	344.86	TEREN_BOD
143070010261	694381.29	992174.17	344.83	KOMUNIKACE1
143070010262	694381.82	992161.70	345.51	KOMUNIKACE1
143070010263	694383.87	992161.70	345.54	TEREN_BOD
143070010264	694386.15	992161.69	345.49	KOMUNIKACE
143070010265	694386.58	992149.07	346.04	KOMUNIKACE
143070010266	694384.45	992148.90	346.08	TEREN_BOD
143070010267	694382.31	992148.67	346.06	KOMUNIKACE1
143070010268	694382.42	992136.88	346.51	KOMUNIKACE1
143070010269	694384.47	992136.75	346.56	TEREN_BOD
143070010270	694386.67	992136.70	346.54	KOMUNIKACE
143070010271	694386.71	992124.99	346.99	KOMUNIKACE
143070010272	694384.43	992124.87	347.02	TEREN_BOD
143070010273	694382.47	992124.79	346.97	KOMUNIKACE1
143070010274	694382.28	992112.79	347.34	KOMUNIKACE1
143070010275	694384.39	992112.46	347.39	TEREN_BOD
143070010276	694386.67	992112.33	347.38	KOMUNIKACE
143070010277	694386.25	992100.32	347.63	KOMUNIKACE

SCE CZ s.r.o.

143070010278	694384.01	992100.39	347.69	TEREN_BOD
143070010279	694381.86	992100.39	347.66	KOMUNIKACE1
143070010280	694381.25	992087.79	347.95	KOMUNIKACE1
143070010281	694383.26	992087.39	348.03	TEREN_BOD
143070010282	694385.55	992087.19	348.00	KOMUNIKACE
143070010283	694384.96	992075.44	348.21	KOMUNIKACE
143070010284	694382.63	992075.30	348.24	TEREN_BOD
143070010285	694380.63	992075.25	348.21	KOMUNIKACE1
143070010286	694380.14	992063.33	348.37	KOMUNIKACE1
143070010287	694382.18	992063.28	348.42	TEREN_BOD
143070010288	694384.48	992063.30	348.43	KOMUNIKACE
143070010289	694383.81	992050.63	348.63	KOMUNIKACE
143070010290	694381.61	992050.66	348.63	TEREN_BOD
143070010291	694379.47	992050.62	348.55	KOMUNIKACE1
143070010292	694378.78	992037.85	348.72	KOMUNIKACE1
143070010293	694380.86	992037.80	348.80	TEREN_BOD
143070010294	694383.18	992037.71	348.83	KOMUNIKACE
143070010295	694382.60	992024.25	348.98	KOMUNIKACE
143070010296	694380.38	992024.12	348.98	TEREN_BOD
143070010297	694378.27	992024.01	348.92	KOMUNIKACE1
143070010298	694377.83	992011.23	349.12	KOMUNIKACE1
143070010299	694379.94	992011.16	349.20	TEREN_BOD
143070010300	694382.03	992011.11	349.17	KOMUNIKACE
143070010301	694381.46	991998.50	349.39	KOMUNIKACE
143070010302	694379.35	991998.44	349.36	TEREN_BOD
143070010303	694377.27	991998.46	349.27	KOMUNIKACE1
143070010304	694376.82	991986.79	349.49	KOMUNIKACE1
143070010305	694378.93	991986.59	349.50	TEREN_BOD
143070010306	694381.07	991986.46	349.52	KOMUNIKACE
143070010307	694380.61	991974.79	349.66	KOMUNIKACE
143070010308	694378.63	991974.89	349.63	ROZHRANI_ZPEVN
143070010309	694376.53	991975.01	349.55	ROZHRANI_ZPEVN
143070010310	694376.11	991962.52	349.61	KOMUNIKACE1
143070010311	694378.14	991962.42	349.67	TEREN_BOD
143070010313	694380.25	991962.42	349.63	KOMUNIKACE
143070010314	694379.77	991950.04	349.61	KOMUNIKACE
143070010315	694377.71	991950.15	349.63	TEREN_BOD
143070010316	694375.67	991950.22	349.56	KOMUNIKACE1
143070010317	694375.24	991937.51	349.53	KOMUNIKACE1
143070010318	694377.32	991937.47	349.58	TEREN_BOD
143070010319	694379.48	991937.52	349.55	KOMUNIKACE
143070010320	694378.96	991925.33	349.53	KOMUNIKACE
143070010321	694376.92	991925.28	349.55	TEREN_BOD
143070010322	694374.78	991925.21	349.47	KOMUNIKACE1
143070010323	694374.27	991912.13	349.36	KOMUNIKACE1
143070010324	694376.41	991912.03	349.38	TEREN_BOD
143070010325	694378.41	991912.06	349.37	KOMUNIKACE
143070010326	694377.86	991899.04	349.19	KOMUNIKACE
143070010327	694375.71	991898.84	349.21	TEREN_BOD
143070010328	694373.71	991898.79	349.15	KOMUNIKACE1
143070010329	694373.20	991885.90	348.99	KOMUNIKACE1
143070010330	694375.23	991885.78	349.02	TEREN_BOD
143070010331	694377.32	991885.87	349.03	KOMUNIKACE
143070010332	694376.70	991873.68	348.79	KOMUNIKACE
143070010333	694374.48	991873.56	348.77	TEREN_BOD
143070010334	694372.48	991873.49	348.69	KOMUNIKACE1

SCE CZ s.r.o.

143070010335	694371.96	991860.92	348.46	KOMUNIKACE1
143070010336	694373.98	991860.91	348.53	TEREN_BOD
143070010337	694376.19	991860.91	348.50	KOMUNIKACE
143070010338	694375.64	991847.69	348.33	KOMUNIKACE
143070010339	694373.43	991847.69	348.33	TEREN_BOD
143070010340	694371.49	991847.74	348.29	KOMUNIKACE1
143070010341	694370.98	991835.01	348.09	KOMUNIKACE1
143070010342	694373.10	991835.06	348.15	TEREN_BOD
143070010343	694375.22	991835.11	348.16	KOMUNIKACE
143070010344	694374.72	991822.73	348.13	KOMUNIKACE
143070010345	694372.63	991822.77	348.12	TEREN_BOD
143070010346	694370.47	991822.78	348.04	KOMUNIKACE1
143070010347	694369.79	991809.23	348.08	KOMUNIKACE1
143070010348	694372.03	991809.03	348.14	TEREN_BOD
143070010349	694374.11	991808.93	348.15	KOMUNIKACE
143070010350	694373.42	991796.22	348.21	KOMUNIKACE
143070010351	694371.24	991796.12	348.21	TEREN_BOD
143070010352	694369.15	991796.07	348.16	KOMUNIKACE1
143070010353	694368.68	991782.51	348.27	KOMUNIKACE1
143070010354	694370.90	991782.27	348.31	TEREN_BOD
143070010355	694372.95	991782.33	348.29	KOMUNIKACE
143070010356	694372.28	991769.70	348.56	KOMUNIKACE
143070010357	694370.26	991769.71	348.58	TEREN_BOD
143070010358	694368.18	991769.67	348.52	KOMUNIKACE1
143070010359	694367.72	991756.93	348.99	KOMUNIKACE1
143070010360	694369.64	991756.84	349.07	TEREN_BOD
143070010361	694371.74	991756.79	349.09	KOMUNIKACE
143070010362	694371.07	991743.82	349.57	KOMUNIKACE
143070010363	694369.15	991743.80	349.61	TEREN_BOD
143070010364	694367.16	991743.83	349.54	KOMUNIKACE1
143070010365	694366.50	991731.38	350.13	KOMUNIKACE1
143070010366	694368.45	991731.26	350.17	TEREN_BOD
143070010367	694370.49	991731.19	350.13	KOMUNIKACE
143070010368	694369.58	991719.26	350.68	KOMUNIKACE
143070010369	694367.62	991719.20	350.67	TEREN_BOD
143070010370	694365.65	991719.26	350.59	KOMUNIKACE1
143070010371	694364.32	991708.80	351.04	KOMUNIKACE1
143070010372	694366.23	991708.45	351.15	TEREN_BOD
143070010373	694368.42	991708.07	351.20	KOMUNIKACE
143070010374	694366.36	991698.80	351.80	KOMUNIKACE
143070010375	694364.28	991699.18	351.72	TEREN_BOD
143070010376	694362.43	991699.65	351.62	KOMUNIKACE1
143070010377	694359.48	991690.17	352.30	KOMUNIKACE1
143070010378	694361.21	991689.40	352.40	TEREN_BOD
143070010379	694363.12	991688.59	352.47	KOMUNIKACE
143070010380	694359.42	991679.86	353.06	KOMUNIKACE
143070010381	694357.54	991680.67	353.05	TEREN_BOD
143070010382	694355.72	991681.33	353.01	KOMUNIKACE1
143070010383	694351.10	991672.16	353.80	KOMUNIKACE1
143070010384	694352.77	991671.11	353.84	TEREN_BOD
143070010385	694354.43	991670.06	353.85	KOMUNIKACE
143070010386	694349.02	991660.87	354.60	KOMUNIKACE
143070010387	694347.41	991662.06	354.56	TEREN_BOD
143070010388	694345.66	991663.12	354.51	KOMUNIKACE1
143070010389	694339.76	991654.28	355.30	KOMUNIKACE1
143070010390	694341.54	991652.98	355.36	TEREN_BOD

SCE CZ s.r.o.

143070010391	694343.15	991651.86	355.39	KOMUNIKACE
143070010392	694336.14	991642.68	356.26	KOMUNIKACE
143070010393	694334.46	991643.98	356.20	TEREN_BOD
143070010394	694332.75	991645.12	356.16	KOMUNIKACE1
143070010395	694325.21	991636.27	356.95	KOMUNIKACE1
143070010396	694326.53	991634.77	357.06	TEREN_BOD
143070010397	694328.18	991633.22	357.10	KOMUNIKACE
143070010398	694321.50	991626.29	357.69	KOMUNIKACE
143070010399	694319.96	991627.41	357.63	TEREN_BOD
143070010400	694318.23	991629.03	357.49	KOMUNIKACE1
143070010401	694312.52	991624.29	357.82	KOMUNIKACE1
143070010402	694313.55	991622.28	357.99	TEREN_BOD
143070010403	694308.00	991619.20	358.24	TEREN_BOD
143070010404	694306.91	991621.03	358.12	KOMUNIKACE1
143070010405	694303.78	991619.79	358.20	KOMUNIKACE1
143070010406	694304.67	991617.75	358.33	ROZHRANI_ZPEVN
143070010407	694305.38	991615.74	358.46	ROZHRANI_ZPEVN
143070010408	694305.65	991615.55	358.48	ROZHRANI_ZPEVN
143070010409	694306.17	991615.60	358.47	ROZHRANI_ZPEVN
143070010410	694309.55	991617.21	358.34	ROZHRANI_ZPEVN
143070010411	694313.93	991619.41	358.14	ROZHRANI_ZPEVN
143070010412	694317.48	991621.71	357.92	ROZHRANI_ZPEVN
143070010413	694318.47	991621.46	357.87	KOMUNIKACE1
143070010414	694318.87	991622.84	357.86	KOMUNIKACE1
143070010415	694319.66	991624.21	357.83	KOMUNIKACE1
143070010416	694320.43	991625.13	357.75	KOMUNIKACE1
143070010417	694310.16	992895.00	307.52	TEREN_BOD
143070010418	694307.79	992894.92	307.58	TEREN_BOD
143070010419	694305.53	992895.17	307.59	TEREN_BOD

VYPRACOVAL:

ING. MGR. PETR ZBÍRAL
 SCE CZ s.r.o.

PROTOKOL O VÝPOČTU VÝMĚR, DÉLCE ŘEŠENÉHO ÚSEKU, DÉLCE SPÁR

== 95 Výměry =====

přesnost vstupu souřadnic na [cm]					
1430 7001 0105			694327.92	992782.05	[3]
1430 7001 0104	11.36		694324.55	992792.90	[3]
1430 7001 0099	11.90		694321.03	992804.27	[3]
1430 7001 0098	11.75		694317.80	992815.57	[3]
1430 7001 0093	12.15		694314.54	992827.27	[3]
1430 7001 0092	11.51		694311.43	992838.35	[3]
1430 7001 0087	11.97		694308.61	992849.98	[3]
1430 7001 0086	11.31		694306.48	992861.09	[3]
1430 7001 0081	11.78		694305.45	992872.82	[3]
1430 7001 0080	11.32		694305.44	992884.14	[3]
1430 7001 0419	11.03		694305.53	992895.17	[3]
1430 7001 0074	13.22		694306.80	992908.33	[3]
1430 7001 0071	12.08		694308.74	992920.25	[3]
1430 7001 0068	12.37		694311.49	992932.31	[3]
1430 7001 0063	11.40		694314.48	992943.31	[3]
1430 7001 0062	12.96		694318.21	992955.72	[3]
1430 7001 0057	10.37		694321.25	992965.63	[3]
1430 7001 0056	9.99		694323.74	992975.30	[3]
1430 7001 0051	8.76		694325.61	992983.86	[3]
1430 7001 0050	6.93		694326.53	992990.73	[3]
1430 7001 0042	5.11		694326.92	992995.83	[3]
1430 7001 0041	6.91		694326.78	993002.74	[3]
1430 7001 0035	8.72		694325.73	993011.40	[3]
1430 7001 0034	3.03		694325.30	993014.40	[3]
1430 7001 0033	6.02		694324.55	993020.37	[3]
1430 7001 0032	7.88		694323.79	993028.21	[3]
1430 7001 0031	3.28		694323.38	993031.46	[3]
1430 7001 0014	11.36		694322.70	993042.80	[3]
1430 7001 0013	0.49		694323.18	993042.91	[3]
1430 7001 0012	1.88		694323.06	993044.79	[3]
1430 7001 0011	0.65		694323.00	993045.44	[3]
1430 7001 0010	2.69		694322.51	993048.08	[3]
1430 7001 0009	3.60		694321.66	993051.58	[3]
1430 7001 0008	3.47		694320.73	993054.92	[3]
1430 7001 0006	2.31		694322.98	993055.46	[3]
1430 7001 0001	2.16		694325.06	993056.03	[3]
1430 7001 0002	3.30		694325.96	993052.85	[3]
1430 7001 0003	7.87		694327.88	993045.22	[3]
1430 7001 0021	2.83		694328.65	993042.50	[3]
1430 7001 0022	0.52		694328.90	993042.04	[3]
1430 7001 0023	0.60		694329.39	993041.70	[3]
1430 7001 0024	1.71		694330.16	993040.17	[3]
1430 7001 0025	3.00		694330.89	993037.26	[3]
1430 7001 0026	4.25		694331.19	993033.02	[3]
1430 7001 0027	0.22		694331.09	993032.82	[3]
1430 7001 0028	0.69		694330.46	993032.54	[3]
1430 7001 0029	0.71		694330.03	993031.97	[3]
1430 7001 0030	1.30		694330.21	993030.68	[3]
1430 7001 0036	11.38		694331.02	993019.33	[3]
1430 7001 0037	1.63		694330.91	993017.70	[3]
1430 7001 0038	6.03		694330.86	993011.67	[3]

SCE CZ s.r.o.

1430	7001	0039	8.68	694331.33	993003.00	[3]
1430	7001	0044	7.48	694331.40	992995.52	[3]
1430	7001	0045	4.65	694331.23	992990.87	[3]
1430	7001	0046	0.48	694331.39	992990.42	[3]
1430	7001	0047	2.49	694331.12	992987.94	[3]
1430	7001	0048	0.76	694330.93	992987.20	[3]
1430	7001	0053	4.54	694330.18	992982.72	[3]
1430	7001	0054	8.79	694328.26	992974.14	[3]
1430	7001	0059	10.09	694325.52	992964.43	[3]
1430	7001	0060	10.06	694322.66	992954.79	[3]
1430	7001	0065	13.53	694318.67	992941.86	[3]
1430	7001	0066	10.54	694315.65	992931.76	[3]
1430	7001	0069	12.33	694313.00	992919.72	[3]
1430	7001	0072	12.08	694311.19	992907.78	[3]
1430	7001	0417	12.82	694310.16	992895.00	[3]
1430	7001	0078	11.08	694309.60	992883.93	[3]
1430	7001	0083	10.99	694309.82	992872.94	[3]
1430	7001	0084	11.30	694310.77	992861.68	[3]
1430	7001	0089	11.41	694312.67	992850.43	[3]
1430	7001	0090	11.49	694315.41	992839.27	[3]
1430	7001	0095	11.45	694318.69	992828.30	[3]
1430	7001	0096	11.85	694322.16	992816.97	[3]
1430	7001	0101	11.95	694325.54	992805.51	[3]
1430	7001	0102	11.48	694328.79	992794.50	[3]
1430	7001	0107	11.82	694332.19	992783.18	[3]
1430	7001	0108	11.19	694335.28	992772.43	[3]
1430	7001	0113	11.49	694338.36	992761.36	[3]
1430	7001	0114	11.35	694341.32	992750.40	[3]
1430	7001	0119	10.34	694343.94	992740.40	[3]
1430	7001	0120	10.35	694345.93	992730.24	[3]
1430	7001	0125	9.65	694347.20	992720.67	[3]
1430	7001	0126	9.56	694347.40	992711.11	[3]
1430	7001	0131	10.40	694346.91	992700.72	[3]
1430	7001	0132	11.08	694346.52	992689.65	[3]
1430	7001	0137	11.17	694346.47	992678.48	[3]
1430	7001	0138	10.46	694347.09	992668.04	[3]
1430	7001	0143	11.26	694348.23	992656.84	[3]
1430	7001	0144	12.27	694349.82	992644.67	[3]
1430	7001	0149	10.91	694351.24	992633.85	[3]
1430	7001	0150	12.12	694352.65	992621.81	[3]
1430	7001	0155	11.53	694354.04	992610.36	[3]
1430	7001	0156	11.57	694355.43	992598.87	[3]
1430	7001	0161	12.11	694356.84	992586.84	[3]
1430	7001	0162	11.90	694358.16	992575.01	[3]
1430	7001	0167	12.01	694359.35	992563.06	[3]
1430	7001	0168	12.22	694360.46	992550.89	[3]
1430	7001	0174	11.92	694361.39	992539.01	[3]
1430	7001	0175	11.49	694362.22	992527.55	[3]
1430	7001	0180	13.02	694363.17	992514.56	[3]
1430	7001	0181	12.05	694364.10	992502.55	[3]
1430	7001	0186	12.69	694364.97	992489.89	[3]
1430	7001	0187	12.18	694365.78	992477.74	[3]
1430	7001	0192	12.24	694366.59	992465.53	[3]
1430	7001	0193	12.53	694367.25	992453.02	[3]
1430	7001	0198	11.90	694368.06	992441.15	[3]
1430	7001	0199	12.31	694368.63	992428.85	[3]
1430	7001	0204	12.85	694369.48	992416.03	[3]
1430	7001	0205	12.88	694370.27	992403.17	[3]
1430	7001	0210	12.07	694371.07	992391.13	[3]
1430	7001	0211	12.26	694371.88	992378.90	[3]
1430	7001	0216	12.29	694372.71	992366.64	[3]
1430	7001	0217	12.35	694373.45	992354.31	[3]

**SCE CZ s.r.o.**

1430	7001	0222	13.46	694374.29	992340.88	[3]
1430	7001	0223	13.08	694374.98	992327.82	[3]
1430	7001	0228	13.21	694375.75	992314.63	[3]
1430	7001	0229	12.94	694376.51	992301.71	[3]
1430	7001	0234	14.19	694377.37	992287.55	[3]
1430	7001	0235	12.80	694378.28	992274.78	[3]
1430	7001	0240	12.68	694379.20	992262.13	[3]
1430	7001	0241	12.29	694379.99	992249.87	[3]
1430	7001	0246	12.11	694380.91	992237.80	[3]
1430	7001	0247	12.28	694381.71	992225.55	[3]
1430	7001	0252	12.45	694382.73	992213.14	[3]
1430	7001	0253	13.08	694383.74	992200.10	[3]
1430	7001	0258	12.01	694384.62	992188.12	[3]
1430	7001	0259	13.43	694385.50	992174.72	[3]
1430	7001	0264	13.05	694386.15	992161.69	[3]
1430	7001	0265	12.63	694386.58	992149.07	[3]
1430	7001	0270	12.37	694386.67	992136.70	[3]
1430	7001	0271	11.71	694386.71	992124.99	[3]
1430	7001	0276	12.66	694386.67	992112.33	[3]
1430	7001	0277	12.02	694386.25	992100.32	[3]
1430	7001	0282	13.15	694385.55	992087.19	[3]
1430	7001	0283	11.76	694384.96	992075.44	[3]
1430	7001	0288	12.15	694384.48	992063.30	[3]
1430	7001	0289	12.69	694383.81	992050.63	[3]
1430	7001	0294	12.94	694383.18	992037.71	[3]
1430	7001	0295	13.47	694382.60	992024.25	[3]
1430	7001	0300	13.15	694382.03	992011.11	[3]
1430	7001	0301	12.62	694381.46	991998.50	[3]
1430	7001	0306	12.05	694381.07	991986.46	[3]
1430	7001	0307	11.68	694380.61	991974.79	[3]
1430	7001	0313	12.38	694380.25	991962.42	[3]
1430	7001	0314	12.39	694379.77	991950.04	[3]
1430	7001	0319	12.52	694379.48	991937.52	[3]
1430	7001	0320	12.20	694378.96	991925.33	[3]
1430	7001	0325	13.28	694378.41	991912.06	[3]
1430	7001	0326	13.03	694377.86	991899.04	[3]
1430	7001	0331	13.18	694377.32	991885.87	[3]
1430	7001	0332	12.21	694376.70	991873.68	[3]
1430	7001	0337	12.78	694376.19	991860.91	[3]
1430	7001	0338	13.23	694375.64	991847.69	[3]
1430	7001	0343	12.59	694375.22	991835.11	[3]
1430	7001	0344	12.39	694374.72	991822.73	[3]
1430	7001	0349	13.81	694374.11	991808.93	[3]
1430	7001	0350	12.73	694373.42	991796.22	[3]
1430	7001	0355	13.90	694372.95	991782.33	[3]
1430	7001	0356	12.65	694372.28	991769.70	[3]
1430	7001	0361	12.92	694371.74	991756.79	[3]
1430	7001	0362	12.99	694371.07	991743.82	[3]
1430	7001	0367	12.64	694370.49	991731.19	[3]
1430	7001	0368	11.96	694369.58	991719.26	[3]
1430	7001	0373	11.25	694368.42	991708.07	[3]
1430	7001	0374	9.50	694366.36	991698.80	[3]
1430	7001	0379	10.71	694363.12	991688.59	[3]
1430	7001	0380	9.48	694359.42	991679.86	[3]
1430	7001	0385	11.00	694354.43	991670.06	[3]
1430	7001	0386	10.66	694349.02	991660.87	[3]
1430	7001	0391	10.75	694343.15	991651.86	[3]
1430	7001	0392	11.55	694336.14	991642.68	[3]
1430	7001	0397	12.36	694328.18	991633.22	[3]
1430	7001	0398	9.63	694321.50	991626.29	[3]
1430	7001	0416	1.58	694320.43	991625.13	[3]
1430	7001	0415	1.20	694319.66	991624.21	[3]

**SCE CZ s.r.o.**

1430	7001	0414	1.58	694318.87	991622.84	[3]
1430	7001	0413	1.44	694318.47	991621.46	[3]
1430	7001	0412	1.02	694317.48	991621.71	[3]
1430	7001	0411	4.23	694313.93	991619.41	[3]
1430	7001	0410	4.90	694309.55	991617.21	[3]
1430	7001	0409	3.74	694306.17	991615.60	[3]
1430	7001	0408	0.52	694305.65	991615.55	[3]
1430	7001	0407	0.33	694305.38	991615.74	[3]
1430	7001	0406	2.13	694304.67	991617.75	[3]
1430	7001	0405	2.23	694303.78	991619.79	[3]
1430	7001	0404	3.37	694306.91	991621.03	[3]
1430	7001	0401	6.49	694312.52	991624.29	[3]
1430	7001	0400	7.42	694318.23	991629.03	[3]
1430	7001	0395	10.06	694325.21	991636.27	[3]
1430	7001	0394	11.63	694332.75	991645.12	[3]
1430	7001	0389	11.53	694339.76	991654.28	[3]
1430	7001	0388	10.63	694345.66	991663.12	[3]
1430	7001	0383	10.55	694351.10	991672.16	[3]
1430	7001	0382	10.27	694355.72	991681.33	[3]
1430	7001	0377	9.61	694359.48	991690.17	[3]
1430	7001	0376	9.93	694362.43	991699.65	[3]
1430	7001	0371	9.34	694364.32	991708.80	[3]
1430	7001	0370	10.54	694365.65	991719.26	[3]
1430	7001	0365	12.15	694366.50	991731.38	[3]
1430	7001	0364	12.47	694367.16	991743.83	[3]
1430	7001	0359	13.11	694367.72	991756.93	[3]
1430	7001	0358	12.75	694368.18	991769.67	[3]
1430	7001	0353	12.85	694368.68	991782.51	[3]
1430	7001	0352	13.57	694369.15	991796.07	[3]
1430	7001	0347	13.18	694369.79	991809.23	[3]
1430	7001	0346	13.57	694370.47	991822.78	[3]
1430	7001	0341	12.24	694370.98	991835.01	[3]
1430	7001	0340	12.74	694371.49	991847.74	[3]
1430	7001	0335	13.19	694371.96	991860.92	[3]
1430	7001	0334	12.58	694372.48	991873.49	[3]
1430	7001	0329	12.43	694373.20	991885.90	[3]
1430	7001	0328	12.90	694373.71	991898.79	[3]
1430	7001	0323	13.35	694374.27	991912.13	[3]
1430	7001	0322	13.09	694374.78	991925.21	[3]
1430	7001	0317	12.31	694375.24	991937.51	[3]
1430	7001	0316	12.72	694375.67	991950.22	[3]
1430	7001	0310	12.31	694376.11	991962.52	[3]
1430	7001	0309	12.50	694376.53	991975.01	[3]
1430	7001	0304	11.78	694376.82	991986.79	[3]
1430	7001	0303	11.68	694377.27	991998.46	[3]
1430	7001	0298	12.78	694377.83	992011.23	[3]
1430	7001	0297	12.79	694378.27	992024.01	[3]
1430	7001	0292	13.85	694378.78	992037.85	[3]
1430	7001	0291	12.79	694379.47	992050.62	[3]
1430	7001	0286	12.73	694380.14	992063.33	[3]
1430	7001	0285	11.93	694380.63	992075.25	[3]
1430	7001	0280	12.56	694381.25	992087.79	[3]
1430	7001	0279	12.61	694381.86	992100.39	[3]
1430	7001	0274	12.41	694382.28	992112.79	[3]
1430	7001	0273	12.00	694382.47	992124.79	[3]
1430	7001	0268	12.09	694382.42	992136.88	[3]
1430	7001	0267	11.79	694382.31	992148.67	[3]
1430	7001	0262	13.04	694381.82	992161.70	[3]
1430	7001	0261	12.48	694381.29	992174.17	[3]
1430	7001	0256	13.82	694380.37	992187.96	[3]
1430	7001	0255	11.62	694379.54	992199.55	[3]
1430	7001	0250	13.70	694378.61	992213.22	[3]

SCE CZ s.r.o.

1430	7001	0249	12.18	694377.69	992225.37	[3]
1430	7001	0244	12.02	694376.84	992237.36	[3]
1430	7001	0243	11.83	694376.01	992249.16	[3]
1430	7001	0238	12.83	694375.15	992261.96	[3]
1430	7001	0237	12.47	694374.31	992274.40	[3]
1430	7001	0232	13.03	694373.41	992287.40	[3]
1430	7001	0231	13.77	694372.63	992301.15	[3]
1430	7001	0226	13.55	694371.73	992314.67	[3]
1430	7001	0225	12.86	694370.96	992327.51	[3]
1430	7001	0220	13.14	694370.09	992340.62	[3]
1430	7001	0219	13.39	694369.24	992353.98	[3]
1430	7001	0214	12.46	694368.46	992366.42	[3]
1430	7001	0213	12.08	694367.68	992378.47	[3]
1430	7001	0208	12.61	694366.84	992391.05	[3]
1430	7001	0207	11.47	694366.08	992402.49	[3]
1430	7001	0202	13.28	694365.19	992415.74	[3]
1430	7001	0201	12.68	694364.40	992428.40	[3]
1430	7001	0196	12.58	694363.69	992440.96	[3]
1430	7001	0195	11.89	694363.00	992452.83	[3]
1430	7001	0190	12.57	694362.25	992465.38	[3]
1430	7001	0189	11.91	694361.54	992477.27	[3]
1430	7001	0184	12.39	694360.70	992489.63	[3]
1430	7001	0183	12.31	694359.84	992501.91	[3]
1430	7001	0178	12.41	694358.97	992514.29	[3]
1430	7001	0177	12.95	694358.00	992527.20	[3]
1430	7001	0171	11.67	694357.24	992538.85	[3]
1430	7001	0170	11.54	694356.27	992550.35	[3]
1430	7001	0165	12.43	694355.07	992562.72	[3]
1430	7001	0164	11.72	694353.93	992574.38	[3]
1430	7001	0159	12.12	694352.55	992586.42	[3]
1430	7001	0158	11.86	694351.05	992598.18	[3]
1430	7001	0153	11.95	694349.65	992610.05	[3]
1430	7001	0152	11.10	694348.26	992621.06	[3]
1430	7001	0147	12.24	694346.88	992633.22	[3]
1430	7001	0146	10.92	694345.44	992644.04	[3]
1430	7001	0141	12.38	694343.62	992656.29	[3]
1430	7001	0140	11.31	694342.67	992667.56	[3]
1430	7001	0135	11.04	694342.10	992678.59	[3]
1430	7001	0134	10.97	694342.11	992689.56	[3]
1430	7001	0129	11.46	694342.51	992701.01	[3]
1430	7001	0128	10.36	694342.95	992711.36	[3]
1430	7001	0123	9.00	694342.76	992720.36	[3]
1430	7001	0122	9.18	694341.67	992729.48	[3]
1430	7001	0117	10.14	694339.73	992739.43	[3]
1430	7001	0116	9.97	694337.23	992749.08	[3]
1430	7001	0111	11.70	694334.22	992760.39	[3]
1430	7001	0110	11.20	694331.11	992771.15	[3]
1430	7001	0105	11.36	694327.92	992782.05	[3]

 Označení parcely (dílu) : plocha_oprava plocha: 7182.4991 m2 (KK:3)

VÝMĚRA CELOPLOŠNÉ OPRAVY KOMUNIKACE = 7182.5 m2

DÁLKA ŘEŠENÉHO ÚSEKU – V OSE KOMUNIKACE

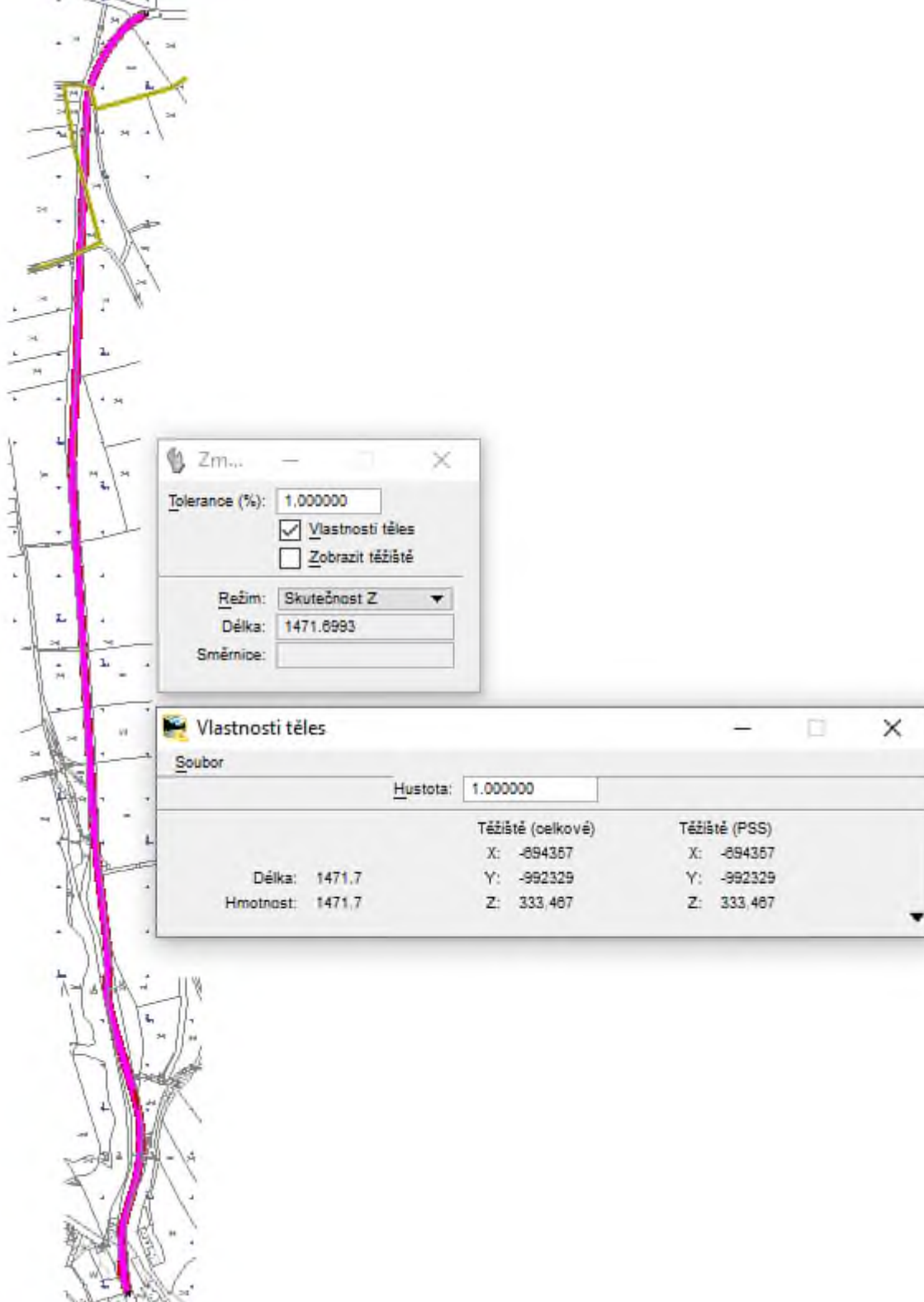

CELKOVÁ DÉLKA OPRAVY KOMUNIKACE (V OSE) = 1471.7 m

SCE CZ S.R.O.



DÉLKA SPÁR

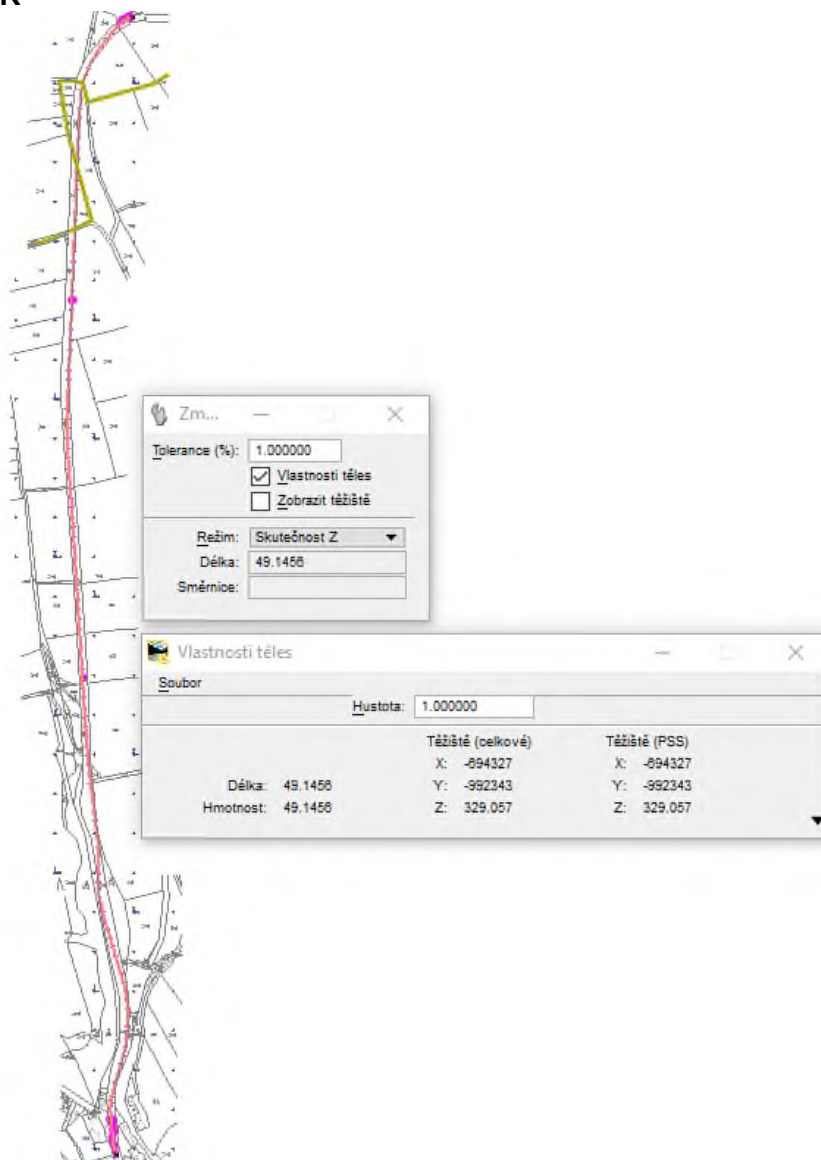

CELKOVÁ DÉLKA SPÁR = 49.15 m

VYPRACOVAL:

ING.MGR. PETR ZBÍRAL
SCE CZ S.R.O.

SCE CZ S.R.O.
Štyrsova 918/10
293 01 Mladá Boleslav

GEODETIKÉ ODDĚLENÍ

URL :
<http://www.scecz.cz>

IČO: 048 63 348
DIČ: CZ 04863348

Tel
Fax:
GSM:

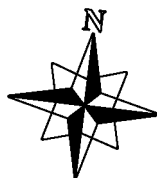
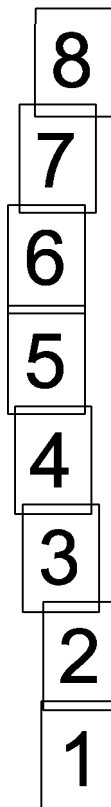

souřadnicový systém S-JTSK
výškový systém Bpv

Objednatel	USK s.r.o. Pod Borkem 319, 293 01 Mladá Boleslav IČ 271 38 551	 ÚDRŽBA A SPRÁVA KOMUNIKACÍ
------------	---	---

Investor	Krajská správa a údržba silnic Středočeského kraje, p.o. Zborovská 11 150 21 Praha 5	
----------	---	---

Zhotovitel	SCE CZ s.r.o. Štyrsova 918/10, 293 01 Mladá Boleslav IČ: 048 63 348	 - survey - construction - engineering
------------	--	--

Vedoucí geodet.odd.	Zaměřil	Vypracoval	Technická kontrola	SCE CZ s.r.o. Štyrsova 918/10, 293 01 Mladá Boleslav IČ: 048 63 348 DIČ: CZ04863348 Tel.: + Mobil: +420 725 111 301 URL: http://www.scecz.cz e-mail:	
Ing.Mgr. Petr Zbírál	Ing.Mgr. Petr Zbírál	Ing.Mgr. Petr Zbírál	Ing.Mgr. Petr Zbírál	 - survey - construction - engineering	
stavba: CELOPLOŠNÁ OPRAVA KOMUNIKACE III/2792 SEZEMICE				HIP:	
objekt: KOMUNIKACE - ACO				číslo zakázky:	14307001-203/2022
část: geodetická/zeměměřičská				stupeň dokumentace:	DSPS
obsah: SITUACE				datum:	11.11.2022
název dig. souboru: 14307001.DGN				měřítko: 1:500	formát: 17 x A4
číslo přílohy:				výkres číslo:	výtisk číslo:
				1	





400/23

412/10

400/41

400/49

11 467/2

570/1

11 467/4

412/11

605/1

465/3

694400
992700

400/23

+

+

+

+

+

+



3

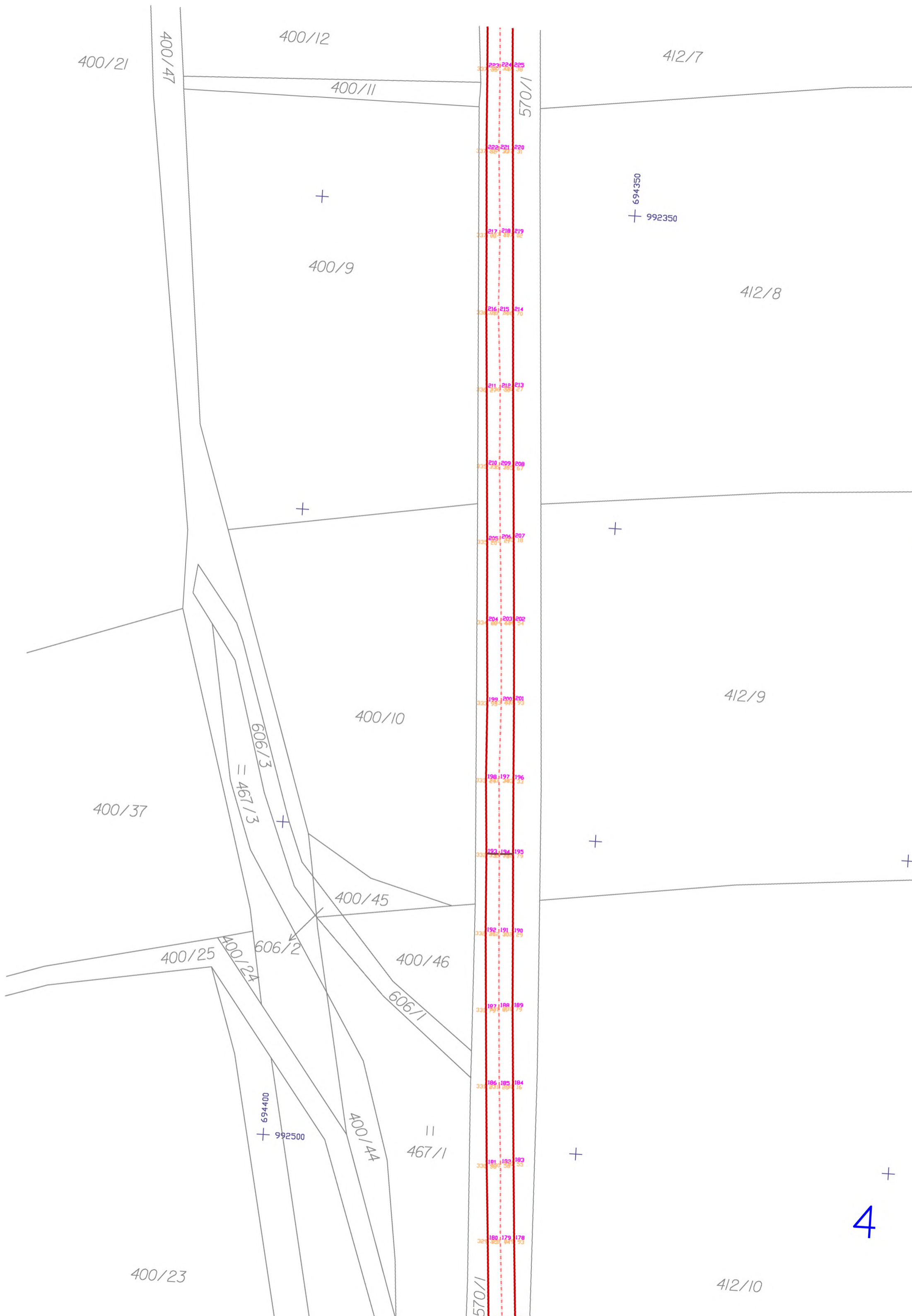

4

400/8

412/6

412/5

570/1

+ 694350
+ 992150

400/26

400/7

400/12

400/21

400/47

400/11

412/7

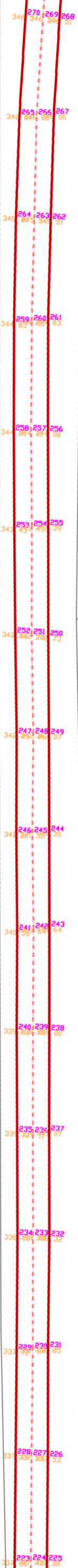

+ 694400
+ 992300

5

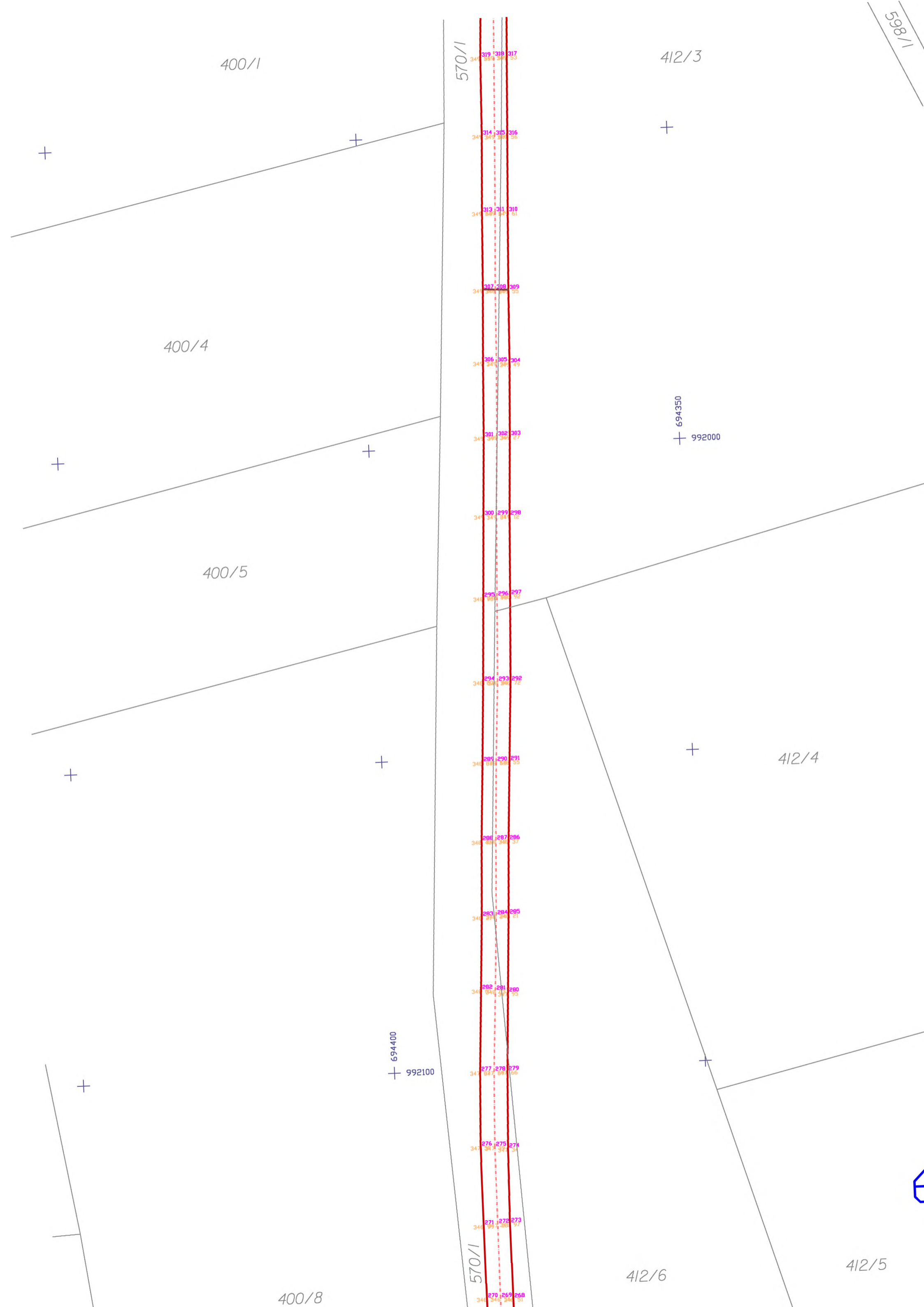

400/1

570/1

412/3

598/1

400/4

400/5

412/4

412/5

412/6

400/8

570/1

319 318 317
349 349 349 349 349

314 315 316
349 349 349 349 349

313 311 310
349 349 349 349 349

307 308 309
349 349 349 349 349

306 305 304
349 349 349 349 349

301 302 303
349 349 349 349 349

300 299 298
349 349 349 349 349

295 296 297
349 349 349 349 349

294 293 292
349 349 349 349 349

288 289 291
349 349 349 349 349

288 287 286
349 349 349 349 349

283 284 285
349 349 349 349 349

282 281 280
349 349 349 349 349

277 278 279
349 349 349 349 349

276 275 274
349 349 349 349 349

271 272 273
349 349 349 349 349

270 269 268
349 349 349 349 349

+ 694400
+ 992100

+ 694350
+ 992000

+

+

+

+

+

+

+

+

+

E

