

Krycí list ZBV

Název Stavby dle SoD: II/329 Plaňany - Radim Název stavebního objektu/provozního souboru (SO/PS): Vedlejší rozpočtové náklady	Číslo SO/PS / / pořadí Změny SO/PS: 000	Číslo ZBV: 3
--	--	------------------------

Objednatel: Krajská správa a údržba silnic Středočeského kraje, příspěvková organizace
Zborovská 81/11, 150 00 Praha 5, Smíchov
IČ: 00066001

Zhotovitel: SWIETELSKY stavební s.r.o.
Odštěpný závod Dopravní stavby STŘED, oblast Kolín
Klejnarská 92, 280 02 Kolín IV
IČ: 489 51 081

Rekapitulace ZBV č. 3 dle Skupin 1, 2, 3, 4, 5

ZBV č./ Skupina	Cena navrhovaných Změn záporných	Cena navrhovaných Změn kladných	Cena navrhovaných Změn záporných a Změn kladných celkem
3.1	0,00	0,00	0,00

ZBV č./ Skupina	Cena navrhovaných Změn záporných	Cena navrhovaných Změn kladných	Cena navrhovaných Změn záporných a Změn kladných celkem
3.2	0,00	0,00	0,00

ZBV č./ Skupina	Cena navrhovaných Změn záporných	Cena navrhovaných Změn kladných	Cena navrhovaných Změn záporných a Změn kladných celkem
3.3	-16 951,53	0,00	-16 951,53

ZBV č./ Skupina	Cena navrhovaných Změn záporných	Cena navrhovaných Změn kladných	Cena navrhovaných Změn záporných a Změn kladných celkem
3.4	0,00	283 280,45	283 280,45

ZBV č./ Skupina	Cena navrhovaných Změn záporných	Cena navrhovaných Změn kladných	Cena navrhovaných Změn záporných a Změn kladných celkem
3.5	0,00	0,00	0,00

ZBV č./ SUMA	Cena navrhovaných Změn záporných	Cena navrhovaných Změn kladných	Cena navrhovaných Změn záporných a Změn kladných celkem
3	-16 951,53	283 280,45	266 328,92

Části ZBV se číslovají číslem ZBV, za kterým je tečka a index udávající číslo Skupiny.
Stejný systém číslování se používá pro jednotlivé Změnové listy (02)
a pro Rozpis ocenění změn položek (04).

Změnový list

Název Stavby dle SoD: II/329 Plaňany - Radim Název stavebního objektu/provozního souboru (SO/PS): Vedlejší rozpočtové náklady	Číslo SO/PS / / pořadí Změny SO/PS: 000	Číslo ZBV / Skupina změny: 3.3
--	--	--

Strany smlouvy o dílo č. S-2064/00066001/2021 na realizaci uvedené Stavby uzavřené dne 17.9.2021 (dále jen Smlouva):

Objednatel: Krajská správa a údržba silnic Středočeského kraje, příspěvková organizace

Zhotovitel: SWIETELSKY stavební s.r.o., Odštěpný závod Dopravní stavby STŘED, oblast Kolín, Klejnarská 92, 280 02 Kolín IV

Přílohy Změnového listu:	Příjemce
1. Krycí list 1 počet listů	Objednatel
2. Změnový list 2 počet listů	Zhotovitel
3. Zápis o projednání ocenění soupisu prací 1 počet listů	Projektant (AD)
4. Rozpis ocenění Změn položek 2 počet listů	Stavební dozor
5. Přehled zařazení změn do Skupin 1 počet listů	Supervize
6. Přehled dokladů 1 počet listů	
7. Soupis prací SO po všech změnách 1 počet listů	
Další doklady dle přehledu dokladů 18 počet listů	

Iniciátor Změny: Investor

Předmět Změny: Navýšení nákladů na DIO

V průběhu stavby investor oznámil, že stavba nebude financována z prostředků IROP. Z toho důvodu není potřeba realizovat pamětní desku stavby. Tuto skutečnost Objednatel nemohl v době přípravy PDPS předvídat. Jedná se tedy o Skupinu změn 3 dle Směrnice 36.

Jedná se o Změny nepředvídané, které jsou tak podle § 5, odst. 1, písm. c) Směrnice R-SM-36 Krajské správy a údržby silnic Středočeského kraje (účinnost od 01.01.2022) upřesňující provádění změn závazků dle zákona č. 134/2016 Sb., o zadávání veřejných zakázek zařazené do Skupiny 3. Zároveň se jedná o práce, které nemění celkovou povahu veřejné zakázky.

Z hlediska Zákona o zadávání veřejných zakázek č. 134/2016 Sb. tato Změna nepředstavuje vznik podstatné změny závazku a dle § 222, odst 6) se jedná o změnu nepředvídanou.

Údaje v Kč bez DPH:

Cena navrhovaných Změn záporných	Cena navrhovaných Změn kladných	Cena navrhovaných Změn záporných a Změn kladných celkem	Součet absolutních hodnot Změn kladných a Změn záporných
-16 951,53	0,00	-16 951,53	16 951,53

Technická pomoc Objednatele jméno podpis

Podpis vyjadřuje souhlas se Změnou:

Zhotovitel (stavbyvedoucí):	jméno	Martin Pánek	podpis
Projektant (autorský dozor): podepisuje jednatel společnosti	elektronicky Ing. Jiří Volek jméno	Bc. Jan Černý	podpis
Stavební dozor:	jméno	Ing. Michal Pietsch	podpis
Supervize (Regionální dotační kancelář)	jméno		podpis
Zástupce Objednatele:	jméno	Ing. Martin Staněk	podpis

Objednatel a Zhotovitel se dohodli, že u tohoto SO/PS, který je součástí uvedené Stavby, budou provedeny Změny, jež jsou podrobně popsány, zdůvodněny, dokladovány a oceněny v Dokumentaci této Změny. Smluvní strany shodně prohlašují, že Změny dle tohoto Změnového listu nejsou zlepšením dle čl. 13.2 Obchodních podmínek. **Tento Změnový list představuje Dodatek Smlouvy o dílo.** Smlouva se mění v rozsahu upraveném v tomto Změnovém listu. V ostatním zůstávají práva a povinnosti Objednatele a Zhotovitele sjednané ve Smlouvě nedotčeny. Na důkaz toho připojují příslušné osoby oprávněné jednat jménem nebo v zastoupení Objednatele a Zhotovitele své podpisy.

Objednatel (Oprávněná osoba): jméno Ing. Jan Fidler, DiS. podpis

Zhotovitel: jméno Ing. Milan Štěrba podpi

Změnový list			
Název Stavby dle SoD: II/329 Plaňany - Radim		Číslo SO/PS / / pořadí Změny SO/PS:	Číslo ZBV / Skupina změny:
Název stavebního objektu/provozního souboru (SO/PS): Vedlejší rozpočtové náklady		000	3.4
Strany smlouvy o dílo č. S-2064/00066001/2021 na realizaci uvedené Stavby uzavřené dne 17.9.2021 (dále jen Smlouva):			
Objednatel: Krajská správa a údržba silnic Středočeského kraje, příspěvková organizace			
Zhotovitel: SWIETELSKY stavební s.r.o., Odštěpný závod Dopravní stavby STŘED, oblast Kolín, Klejnarská 92, 280 02 Kolín IV			
Přílohy Změnového listu:		Příjemce	
1. Krycí list	1	počet listů	Objednatel
2. Změnový list	2	počet listů	Zhotovitel
3. Zápis o projednání ocenění soupisu prací	1	počet listů	Projektant (AD)
4. Rozpis ocenění Změn položek	2	počet listů	Stavební dozor
5. Přehled zařazení změn do Skupin	1	počet listů	Supervize
6. Přehled dokladů	1	počet listů	
7. Soupis prací SO po všech změnách	1	počet listů	
Další doklady dle přehledu dokladů	18	počet listů	
Iniciátor Změny: Investor			
Předmět Změny: Navýšení nákladů na DIO			
<p>Objízdné trasy byly navrženy v PDPS, č. přílohy A5 - DIO.</p> <p>Před zahájením stavebních prací bylo požádáno o Stanovení přechodné úpravy provozu a povolení uzavírky silnice. K této žádosti byly povinné vyjádření Policie ČR, Dopravního inspektorátu Kolín, Policie ČR, Dopravního inspektorátu Nymburk, Krajské správy a údržby silnic Stř. kraje (KSÚS) - Provozního úseku a Integrované dopravy Středočeského kraje, p.o.</p> <p>Vyjádření KSÚS obsahuje souhlas s objízdou trasou, ale za podmínky, které nebyly specifikované v PDPS; z bezpečnostních důvodů pro provoz na komunikaci vyznačení zúžení průjezdu na mostě v obci Chotouň a v obci Tatce pomocí vodících pruhů.</p> <p>Firma ASIG s.r.o., zabývající se návrhy řešení dopravních situací, navrhla doplnění dopravního značení dle výše uvedených požadavků.</p> <p>DI Policie ČR vydal souhlasné stanovisko, při dodržení podmínek výše uvedených dotčených orgánů a subjektů.</p> <p>Změna je vyvolána na základě požadavků investora (KSÚS, provozní úsek PÚ) a je nezbytná pro dokončení díla, je zařazena dle Směrnice 36 § 11 odstavec 11.2. a). Jedná se tedy o Skupinu změn 4 dle Směrnice 36.</p> <p>Doplněné požadavky oprávněnými subjekty si vyžádaly rozšíření dopravně inženýrských opatření DIO.</p> <p><u>Jejich skladbu v návaznosti na realizační harmonogram odosudhlasil AD, TDI i Objednatel.</u></p> <p>Jedná se o Změny nezbytné k dokončení, které jsou tak podle § 5, odst. 1, písm. d) Směrnice R-SM-36 Krajské správy a údržby silnic Středočeského kraje (účinnost od 01.01.2022) upřesňující provádění změn závazků dle zákona č. 134/2016 Sb., o zadávání veřejných zakázek zařazených do Skupiny 4. Zároveň se jedná o práce, které nemění celkovou povahu veřejné zakázky.</p> <p>Z hlediska Zákona o zadávání veřejných zakázek č. 134/2016 Sb. tato Změna nepředstavuje vznik podstatné změny závazku a dle § 222, odst 5) se jedná o změnu nezbytnou.</p>			
Údaje v Kč bez DPH:			
Cena navrhovaných Změn záporných	Cena navrhovaných Změn kladných	Cena navrhovaných Změn záporných a Změn kladných celkem	Součet absolutních hodnot Změn kladných a Změn záporných
0,00	283 280,45	283 280,45	283 280,45
Technická pomoc Objednatele	jméno		podpis
Podpis vyjadřuje souhlas se Změnou:			
Zhotovitel (stavbyvedoucí):	jméno	Martin Pánek	podpis
Projektant (autorský dozor): elektronicky podepisuje jednatel společnosti Ing. Jiří Volek	jméno	Bc. Jan Černý	podpis
Stavební dozor:	jméno	Ing. Michal Pietsch	podpis
Supervize (Regionální dotační kancelář)	jméno		podpis
Zástupce Objednatele:	jméno	Ing. Martin Staněk	podpis
Objednatel a Zhotovitel se dohodli, že u tohoto SO/PS, který je součástí uvedené Stavby, budou provedeny Změny, jež jsou podrobně popsány, zdůvodněny, dokladovány a oceněny v Dokumentaci této Změny. Smluvní strany shodně prohlašují, že Změny dle tohoto Změnového listu nejsou zlepšením dle čl. 13.2 Obchodních podmínek. Tento Změnový list představuje Dodatek Smlouvy o dílo. Smlouva se mění v rozsahu upraveném v tomto Změnovém listu. V ostatním zůstávají práva a povinnosti Objednatele a Zhotovitele sjednané ve Smlouvě nedotčeny. Na důkaz toho připojují příslušné osoby oprávněné jednat jménem nebo v zastoupení Objednatele a Zhotovitele své podpisy.			
Objednatel (Oprávněná osoba):	jméno	Ing. Jan Fidler, DiS.	podpis
Zhotovitel:	jméno	Ing. Milan Štěrba	podp

ZÁPIS

o projednání ocenění soupisu prací a ceny stavebního objektu/provozního souboru (SO/PS)
pro všechny skupiny - pro ZBV číslo: 3

Název Stavby: II/329 Plaňany - Radim
Číslo SO/PS / číslo Změny SO/PS: 000
Název stavebního objektu/provozního souboru (SO/PS): Vedlejší rozpočtové náklady

Údaje v Kč bez DPH

Cena SO/PS dle Smlouvy
1 - zadat
2 523 872,55

Poznámka: Cenu všech Změn záporných v předchozích Změnách na SO/PS a cenu navrhovaných Změn záporných na SO/PS je nutno zadávat se znaménkem mínus (-).

Cena SO/PS v předchozích ZBV:

Údaje v Kč bez DPH

	Cena všech Změn záporných v předchozích Změnách na SO/PS	Cena všech Změn kladných v předchozích Změnách na SO/PS	Cena SO/PS po všech předchozích Změnách	Rozdíl ceny SO/PS po všech předchozích Změnách a ve Smlouvě
2	3 - zadat	4 - zadat	5=1+3+4	6=5-1
stavební/montážní práce	0,00	0,00	2 523 872,55	0,00

Cena SO/PS v této ZBV a po této ZBV:

Údaje v Kč bez DPH

	Cena navrhovaných Změn záporných na SO/PS	Cena navrhovaných Změn kladných na SO/PS	Cena všech Změn kladných na SO/PS (předchozích a navrhovaných)	Cena všech Změn kladných na SO/PS k ceně SO/PS dle Smlouvy v %
7	8 - zadat	9 - zadat	10=4+9	11=10/1
stavební/montážní práce	-16 951,53	283 280,45	283 280,45	11,22%

Cena SO/PS po této ZBV:

Údaje v Kč bez DPH

	Cena všech Změn záporných na SO/PS (předchozích a navrhovaných)	Cena SO/PS po této Změně	Rozdíl ceny SO/PS po této Změně oproti ceně SO/PS dle Smlouvy	Rozdíl ceny SO/PS po této Změně oproti ceně SO/PS dle Smlouvy v %
12	13=3+8	14=1+13+10	15=14-1	16=15/1
stavební/montážní práce	-16 951,53	2 790 201,47	266 328,92	10,55%

Vyjádření (souhlasím x nesouhlasím), jméno, datum, podpis

Zhotovitel (stavbyvedoucí):

Martin Pánek

Projektant (autorský dozor):

Bc. Jan Černý

Stavební dozor:

Ing. Michal Pietsch

Zástupce Objednatele:

Ing. Jan Fidler, DiS.

Supervize (RDK):

Zaměstnanec KSÚS SK odpovědný za cenové projednání Změny:

Ing. Jaroslava Jurková

Rozpis položek a cen Změny													
Název stavby dle SoD: II/329 Plaňany - Radim Číslo a název SO/PS: 000 Vedlejší rozpočtové náklady Číslo a název rozpočtu: 000 Vedlejší rozpočtové náklady								ZMĚNA SOUPISU PRACÍ (SO/PS) SO 000 Skupina změn 3					
Poř. č. pol.	Kód položky	Název položky	m.j.	Množství ve Smlouvě	Množství po Změně	Množství rozdílu	Cena za m.j. v Kč	Cena celkem ve Smlouvě v Kč	Změny záporné v Kč	Změny kladné v Kč	Cena celkem po Změně v Kč	Rozdíl cen celkem v Kč	Podíl cen celkem v %
1	2	3	4	5	6	7	8	9	10	11	12	13	14
9	02991.1	OSTATNÍ POŽADAVKY - INFORMAČNÍ TABULE	kus	2,000	1,000	-1,000	16 951,530	33 903,06	-16 951,53	0,00	16 951,53	-16 951,53	-50,00%
Celkem													
									- 16 951,53	0,00	16 951,53	- 16 951,53	

Odpovědný zástupce Objednatele i odpovědný zástupce Zhotovitele odsouhlasují skladbu měněných položek i nových položek, včetně jejich výměr, vyjadřujících předkládanou změnu. Potvrzují zároveň skutečné provedení prací a oprávněnost změny.

Za Zhotovitele: Martin Pánek (stavbyvedoucí)

Za Objednatele: Ing. Michal Pietsch, (TDS/TDI)

Podpis:

Podpis:

PŘEHLED ZAŘAZENÍ ZMĚN DO SKUPIN

Název a evidenční číslo Stavby: II/329 Plaňany - Radim

1	Přijátá smluvní částka bez rezervy a DPH	23 345 135,09
2=1+19+20	Aktuální smluvní částka (cena stavby)	23 570 891,58
	Aktuální smluvní částka (cena stavby) včetně DPH	28 520 778,81
3=(2/1)*100	Procento změny Přijaté smluvní částky	100,97%
4=(25/1)*100	Sledování vyhrazených změn (Skupina 1)	0,00%
5=(28/1)*100	Sledování záměny položek (Skupina 2)	0,00%
40=(19/1)*100	Sledování limitu 15 % pro podstatnou změnu pro Změny záporné dle § 14, odst. (5), písm. b)	-3,27%

6=32+36	Suma Změn kladných a Změn záporných Skupiny 3 a Skupiny 4	225 756,49
7=(6/1)*100	Sledování limitu 30 % - součet Skupiny 3 a Skupiny 4	0,97%
8=1*0,3	Zákonný limit 30 % pro Skupinu 3 a Skupinu 4	7 003 540,53

9=(32A/1)*100	Sledování limitu 50 % Skupina 3	6,29%
10=(36A/1)*100	Sledování limitu 50 % Skupina 4	1,21%
10A=32A+36A	Suma absolutních hodnot Změn kladných a Změn záporných pro Skupinu 3 a Skupinu 4	1 751 412,97
11=1*0,5	Zákonný limit 50 % pro Skupinu 3 a Skupinu 4	11 672 567,55

12=(1)*0,15	Limit	3 501 770,26
13=(39)/(1)	Sledování limitu v %	0,00%
14=ABS(37)+(38)	Hodnota skupiny 5	0,00

Vypustit

- 1 -	- 2 -	- 3 -	- 4 -	- 5 -
Vyhrazené změny (Doměrky) (dle §100 zákona č. 134/2016 Sb.)	Záměna položek (dle §222 odst. (7) zákona č. 134/2016 Sb.)	Změny nepředvídané (dle §222 odst. (6) zákona č. 134/2016 Sb.)	Změny nezbytné (dle §222 odst. (5) zákona č. 134/2016 Sb.)	Změny de minimis Změny neměnicí celkovou povahu veřejné zakázky (dle §222 odst. (4) zákona č. 134/2016 Sb.)

SO	ZBV č.	Název SO/PS / předmět Změny	Změny záporné (zadávat se znaménkem mínus)	Změny kladné	Hodnota ZBV	Změny záporné (zadávat se znaménkem mínus)	Změny kladné	Suma Změn záporných a Změn kladných	Změny záporné (zadávat se znaménkem mínus)	Změny kladné	Suma Změn záporných a Změn kladných	Změny záporné (zadávat se znaménkem mínus)	Změny kladné	Suma Změn záporných a Změn kladných	Suma absolutních hodnot Změn kladných a Změn záporných	Změny záporné (zadávat se znaménkem mínus)	Změny kladné	Suma Změn záporných a Změn kladných	Suma absolutních hodnot Změn kladných a Změn záporných	Změny záporné (zadávat se znaménkem mínus)	Změny kladné	limit 15 %
16	17	18	19=23+26+29+33	20=24+27+30+34+37+39	21=19+20	23	24	25=23+24	26	27	28=26+27	29	30	32=29+30	32A=ABS(29)+30	33	34	36=33+34	36A=ABS(33)+34	37	38	39=ABS(37)+38
		II/329 Plaňany - Radim	- 762 828,24	988 584,73	225 756,49	0,00	0,00	0,00	0,00	0,00	0,00	- 762 828,24	705 304,28	-57 523,96	1 468 132,52	0,00	283 280,45	283 280,45	283 280,45	0,00	0,00	0,00
101	1	Oprava komunikace / úprava rozsahu odvodňovacích drenáží	- 745 876,71	0,00	- 745 876,71	0,00	0,00	0,00	0,00	0,00	0,00	- 745 876,71	0,00	-745 876,71	745 876,71	0,00	0,00	0,00	0,00	0,00	0,00	0,00
101	2	Oprava komunikace / sanace aktivní zóny	0,00	705 304,28	705 304,28	0,00	0,00	0,00	0,00	0,00	0,00	0,00	705 304,28	705 304,28	705 304,28	0,00	0,00	0,00	0,00	0,00	0,00	0,00
000	3	Vedlejší rozpočtové náklady / dopravné inženýrské opatření	- 16 951,53	283 280,45	266 328,92	0,00	0,00	0,00	0,00	0,00	0,00	- 16 951,53	0,00	-16 951,53	16 951,53	0,00	283 280,45	283 280,45	283 280,45	0,00	0,00	0,00
	4		0,00	0,00	0,00	0,00	0,00	0,00	0,00	0,00	0,00	0,00	0,00	0,00	0,00	0,00	0,00	0,00	0,00	0,00	0,00	0,00

Poznámka: Formulář má informativní charakter a zobrazuje stav k datu předložení Změnového listu.

Přehled dalších dokladů

Číslo ZBV:	3
Název stavby:	II/329 Plaňany - Radim
Název stavebního objektu / provozního souboru (SO/PS):	Oprava komunikace
Číslo SO/PS / číslo změny SO/PS:	101

Doklad	počet listů
07 Soupis prací SO po změnách	1
08 Vyjádření k přechodně úpravě silničního provozu, úplné uzavírce a vedení objízdné trasy "II/329 Plaňany - Radim 1.etapa"	2
09 Závazné stanovisko - zvláštní užívání pozemní komunikace a přechodná úprava provozu - Dopravní inspektorát Kolín	4
10 Doplnění dopravního značení Plaňany - Radim pro zúžení mostu v obci Tatce k uzavírce Plaňany - Radim	2
11 Cenová nabídka firmy ASIG na doplnění DIO z důvodu zúžení mostu v obci Tatce	1
12 Cenová nabídka firmy SEDOZ na doplnění DIO z důvodu zúžení mostu v obci Tatce	1
13 Cenová nabídka firmy GLOBAL dopravní značení na doplnění DIO z důvodu zúžení mostu v obci Tatce	1
14 Kalkulace nákladů	1
15 Stanovisko TDS k DIO	1
16 Zápis z KD ze dne 31.8.2022 ohledně	1
17 Vyjádření AD	1
18 Vyjádření TDS	1
19 Vyjádření objednatele	2
Počet listů celkem	19

Soupis prací SO po všech změnách													
Název stavby dle SoD: II/329 Plaňany - Radim Číslo a název SO/PS: 000 Vedlejší rozpočtové náklady Číslo a název rozpočtu: 000 Vedlejší rozpočtové náklady								ZMĚNA SOUPISU PRACÍ (SO/PS) SO 000					
								celkem po všech změnách					
Poř. č. pol.	Kód položky	Název položky	m.j.	Množství ve Smlouvě	Množství po Změnách	Množství rozdílu	Cena za m.j. v Kč	Cena celkem ve Smlouvě v Kč	Změny záporné v Kč	Změny kladné v Kč	Cena celkem po Změnách v Kč	Rozdíl cen celkem v Kč	Podíl cen celkem v %
1	2	3	4	5	6	7	8	9	10	11	12	13	14
1	02710	POMOC PRÁCE ZŘÍZ NEBO ZAJIŠŤ OBJÍŽDKY A PŘÍSTUP CESTY	KPL	1,000	1,000	0,000	1 500 000,00	1 500 000,00	0,00	0,00	1 500 000,00	0,00	0,00%
2	02720	POMOC PRÁCE ZŘÍZ NEBO ZAJIŠŤ REGULACI A OCHRANU DOPRAVY	KPL	1,000	1,633	0,633	447 520,46	447 520,46	0,00	283 280,45	730 800,91	283 280,45	63,30%
		POMOC PRÁCE ZŘÍZ NEBO ZAJIŠŤ REGULACI A OCHRANU DOPRAVY Položka zahrnuje zařízení objízdných tras během výstavby; projekt DIO během výstavby, vč. projednání a povolení. Poznámka k souboru cen: zahrnuje veškeré náklady spojené s objednatelem požadovanými zařízeními ZBV č.3 : dle vyjádření KSÚS ze dne 23.2.2022 a cenové nabídky firmy ASIG Celkem ZBV č.3 : 1,633											
3	02730	POMOC PRÁCE ZŘÍZ NEBO ZAJIŠŤ OCHRANU INŽENÝRSKÝCH SÍTÍ	KČ	1,000	1,000	0,000	53 679,86	53 679,86	0,00	0,00	53 679,86	0,00	0,00%
4	02911	OSTATNÍ POŽADAVKY - GEODETICKÉ ZAMĚŘENÍ	KPL	1,000	1,000	0,000	50 854,60	50 854,60	0,00	0,00	50 854,60	0,00	0,00%
5	02911.1	OSTATNÍ POŽADAVKY - VYTYČENÍ ING. SÍTÍ	KPL	1,000	1,000	0,000	53 114,80	53 114,80	0,00	0,00	53 114,80	0,00	0,00%
6	02943	OSTATNÍ POŽADAVKY - VYPRACOVÁNÍ RDS	KPL	1,000	1,000	0,000	135 612,26	135 612,26	0,00	0,00	135 612,26	0,00	0,00%
7	02944	OSTATNÍ POŽADAVKY - DOKUMENTACE SKUTEČ PROVEDENÍ	KČ	1,000	1,000	0,000	50 854,60	50 854,60	0,00	0,00	50 854,60	0,00	0,00%
8	02945	OSTATNÍ POŽADAVKY - GEOMETRICKÝ PLÁN	KPL	1,000	1,000	0,000	101 709,19	101 709,19	0,00	0,00	101 709,19	0,00	0,00%
9	02991.1	OSTATNÍ POŽADAVKY - INFORMAČNÍ TABULE	kus	2,000	1,000	-1,000	16 951,53	33 903,06	-16 951,53	0,00	16 951,53	-16 951,53	-50,00%
		OSTATNÍ POŽADAVKY - INFORMAČNÍ TABULE povinná publicita - viz. odkaz na stránky IROP a grafický manuál vzhledu v SOD "označení staveniště s logem IROP v průběhu výstavby (velikost dle graf. manuálu 2,2x2,1m)"1 [A] "pamětní deska po dokončení stavby (velikost 0,3x0,4m)"1 [B] ZBV č.3 : množství dle skutečnosti "pamětní deska po dokončení stavby (velikost 0,3x0,4m)" -1 [C] Celkem ZBV č.3 : A + B + C = 1											
10	02991.2	OSTATNÍ POŽADAVKY - INFORMAČNÍ TABULE	KUS	2,000	2,000	0,000	14 126,27	28 252,54	0,00	0,00	28 252,54	0,00	0,00%
11	03100	ZAŘÍZENÍ STAVENIŠTĚ - ZŘÍZENÍ, PROVOZ, DEMONTÁŽ	KPL	1,000	1,000	0,000	68 371,18	68 371,18	0,00	0,00	68 371,18	0,00	0,00%
Celkem								2 523 872,55	- 16 951,53	283 280,45	2 790 201,47	266 328,92	0,13

**Krajská správa a údržba silnic Středočeského kraje, příspěvková organizace
150 21 PRAHA 5, Zborovská 11**

Asig s.r.o.

**Budovatelů 324
533 12 Chvaletice**

Vás dopis značky/ze dne	Naše značka	Vyřizuje/telefon	Kolín
	ČJ: 1417/22/KSUS/KHT/SOM	Somolíková /	23.2.2022

**Věc: Vyjádření k přechodné úpravě silničního provozu, úplné uzavírce a vedení objíždě trasy
„II/329 Plaňany – Radim 1. etapa“.**

Zhotovitel: SWIETELSKY s.r.o., IČ: 48035599 Sokolovská 192/79, Praha 8

Odpovědná osoba: Martin Hrouda, stavhvedoucí, tel.

Žadatel: Asig. S.r.o., Jan Rumlík, tel.

Číslo silnic: I/12, II/329, II/334 a III/32913

Termín: 31.3. – 2.6.2022

Důvod přechodné úpravy provozu: oprava povrchu vozovky

Krajská správa a údržba silnic Středočeského kraje jako správce a zároveň zástupce Středočeského kraje jako vlastníka nemovitostí, silnic druhé a třetí třídy k Vaší žádosti sděluje: souhlasíme s přechodnou úpravou dopravního značení, úplnou uzavírkou a vedením objíždě trasy po výše uvedených silnicích. Požadujeme dodržet níže uvedené podmínky:

- 1) Na objíždě trase se nachází most ev.č. 334-006 Chotouň – zde požadujeme realizovat tato opatření: zúžit průjezd do jednoho pruhu v ose mostu pomocí lehkých žlutých vodících prahů KLEMMFIX a následně dočasně zakrýt značky omezující zatížitelnost a most ev.č. 334-005 Tatce – tento most lze pro objížděnou trasu použít za předpokladu, že bude zúžen průjezd do jednoho pruhu v ose mostu pomocí lehkých žlutých vodících prahů KLEMMFIX a vyznačena zatížitelnost V_n/V_e - náprava - 12t/54t - 9,0t > toto nové vyznačení bude na mostě trvalé, bude vyznačeno před zahájením objížděky a zůstane osazeno i po ukončení objížděky. Po ukončení využití silnice pro avizovanou objížděnou trasu bude provedena výměna obrusné vrstvy v prostoru mostu a jeho předpolí. Žadatel provede pasport mostu před zahájením a po dokončení formou mimořádné prohlídky mostu oprávněným statikem.
- 2) O termínu uzavírky a trase objížděky budou informovány obce, kterých se uzavírka a objíždě trasa dotýká.
- 3) O vyjádření k vedení objíždě trasy po silnici I/12 je nutné požádat ŘSD ČR.
- 4) Instalaci přechodného dopravního značení zajistí žadatel nebo zhotovitel stavby.
- 5) Přechodné dopravní značení bude provedeno v souladu s TP č. 66 vydanými Ministerstvem dopravy.
- 6) Zhotovitel stavby bude provádět pravidelné kontroly přechodného dopravního značení.
- 7) Po dokončení stavby bude dopravní značení uvedeno do původního stavu.

***Krajská správa a údržba silnic Středočeského kraje, příspěvková organizace
150 21 PRAHA 5, Zborovská 11***

- 8) K objízdné trase a přechodnému dopravnímu značení bude doloženo stanovisko Policie ČR, DI Kolín.
- 9) Rozhodnutí o přechodné úpravě silničního provozu, uzavírce a objízdné trase vydá MěÚ Kolín, odbor dopravy.

Petr Holan
vedoucí oblasti Kutná Hora



KRAJSKÉ ŘEDITELSTVÍ POLICIE STŘEDOČESKÉHO KRAJE

Územní odbor Kolín
Dopravní inspektorát Kolín

Pomáhat a chránit

Č.j.: KRPS-50071-2/ČJ-2022-010406

Kolín 25. února 2022

Ev.č.: ZU-43-2022

Počet listů: 2
Příloha: 1/PD

ASIG s.r.o.
Budovatelů 324
533 12 Chvaletice

tel.: 327 314 887, 604 234 545, p. Rumlík, 724 571 618, p. Hibelbauer
 ič: 25954849
 e-mail:

Závazné stanovisko - zvláštní užívání pozemní komunikace a přechodná úprava provozu

Dopravní inspektorát, Policie ČR KŘP Stč. kraje, územní odbor Kolín, jako příslušný orgán Policie České republiky podle § 25 odst. 1) zák. č. 13/1997 Sb., o pozemních komunikacích ve znění pozdějších předpisů, ve své územní působnosti,

souhlasí

se zvláštním užíváním pozemní komunikace citovanému v § 25 odst. 6 písm. c) bod 3, zák. č. 13/1997 Sb., o pozemních komunikacích, o které bylo požádáno.

Důvod žádosti (název akce): „II/329 Plaňany - Radim“ – 1. etapa
 Lokalita místa: silnice č. II/329
 Název: -
 k.ú. obec, město: Plaňany - Radim
 Orientační termín prací: 31.3.2022 – 2.6.2022
 Přiložená schémata: ano

Dopravní inspektorát, Policie ČR KŘP Stč. kraje, územní odbor Kolín, jako příslušný orgán Policie České republiky podle § 77 odst. 2 písm. b) zák. č. 361/2000 Sb., o provozu na pozemních komunikacích a o některých změnách

nemá námitek

k předložené přechodné úpravě provozu na pozemní komunikaci.

V případě nesouladu trvalého dopravního značení s dočasným bude dočasná neplatnost řešena škrtnutím nebo překrytím páskou s oranžovo-černým pruhem, která musí být v šířce min. 50 mm a provedena z takového materiálu, aby při odstraňování nedošlo k poškození činné plochy značky). Doporučuje se užít pásky z retroreflexního materiálu třídy R 1 dle ČSN EN 12899-1. Tímto způsobem nelze zrušit platnost značky upravující přednost.

Dopravní značky instalované podle schváleného dopravně inženýrské opatření, viz. schéma, dopravním inspektorátem, musí odpovídat Zásadám pro označování pracovních míst na pozemních komunikacích - technické podmínky TP 66. Provedení dopravních značek musí odpovídat svým rozměrem, tvarem a barevným provedením vyhl. MD č. 294/2015 Sb., kterou se provádějí pravidla provozu na pozemních komunikacích, ve znění pozdějších předpisů a musí být v souladu s ČSN EN 12899-1. **Za snížené viditelnosti musí být pracovní místo řádně osvětleno výstražnými světly typu 1.** Přiměřeně ke klimatickým podmínkám musí firma, která dopravní značení instaluje

Václavská 11
280 16 Kolín 3

Tel.: +

Fax: +

Email: !

IDDS: 2dtai5u

přijmout takové opatření, aby bylo značení stále čitelné a viditelné.

Odůvodnění

Policie České republiky, jakožto dotčený orgán vydávající závazné stanovisko, s uvedeným návrhem souhlasí, neboť po zohlednění výše uvedeného, odpovídá obecným požadavkům na bezpečnost a plynulost provozu na pozemních komunikacích.

Rozhodnutí o povolení ke zvláštnímu užívání vám vydá příslušný silniční správní úřad po předchozím souhlasu vlastníka dotčených pozemních komunikací, který stanoví další podmínky ke zvláštnímu užívání.

Dopravní inspektorát si vyhrazuje právo toto stanovisko změnit nebo doplnit, pokud si to bude vyžadovat změna situace v silničním provozu.

Zpracoval: komisař por. Ing. Tomáš Barták

Strana č. 2
Václavská 11
280 16 Kolín 3

Výtisk č. 1: ASIG s.r.o.
Výtisk č. 2: Dopravní inspektorát Kolín

Tel.: +
Fax: +
En

IDS. Zlatáou

POLICIE ČESKÉ REPUBLIKY
KRAJSKÉ ŘEDITELSTVÍ POLICIE
STŘEDOČESKÉHO KRAJE
DOPRAVNÍ INSPEKTORÁT KOLÍN
289 16 KOLÍN, VÁCLAVSKÁ 11

25. 02. 2022

263

ZODP.PROJEKTANT	KRESLIL	KONTROLOVAL	 www.asig.cz e-mail: asig@asig.cz	
	Adam Hibelbauer	Jan Rumlík		
INVESTOR:	Krajská správa a údržba silnic			
AKCE:	II/329 PLAŇANY - RADIM - 1. ETAPA - DETAIL		MĚŘÍTKO:	
TERMÍN:	31.3. - 2.6. 2022		DATUM:	únor 2022
OBSAH:	DIO pro úplnou uzavírku sil.č. II/329		ZAKÁZKA .:	
	<ul style="list-style-type: none"> — uzavřený úsek — objíždná trasa pro uzavírku sil.č. II/329 Plaňany - Radim — objíždná trasa pro uzavírku sil.č. II/329 ul. Fügnerova 		Č.VÝKR.:/2	PARÉ Č.:



POLICIE ČESKÉ REPUBLIKY
KRAJSKÉ ŘEDITELSTVÍ POLICIE
STŘEDČESKÉHO KRAJE
DOPRAVNÍ INSPEKTORÁT KOLÍN
280 18 KOLÍN, VÁCLAVSKÁ 11

25. 02. 2022

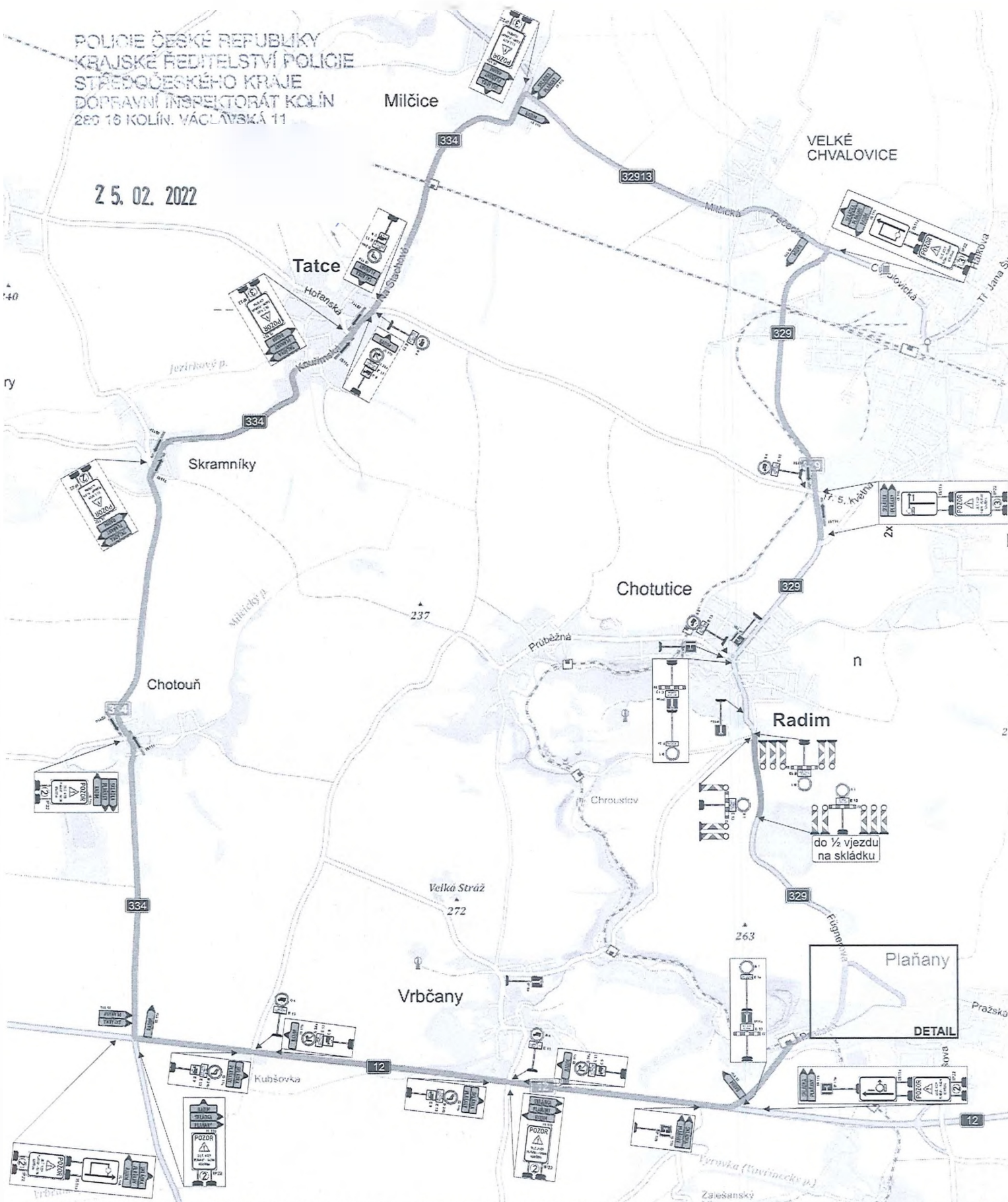

PLAŇANY
RADIM
SKLÁDKA



ZODP.PROJEKTANT	KRESLIL	KONTROLOVAL	 www.sig.cz e-mail: sig@sig.cz	
	Adam Hibelbauer	Jan Rumplick		
INVESTOR:	Krajská správa a údržba silnic		FORMÁT:	A3
AKCE:	II/329 PLAŇANY - RADIM - 1. ETAPA		MĚŘÍTKO:	
TERMÍN:	31.3. - 2.6. 2022		DATUM:	únor 2022
OBSAH:	DIO pro úplnou uzavírku sil.č. II/329		ZAKÁZKA ..	
	<ul style="list-style-type: none"> uzavřený úsek objíždná trasa pro uzavírku sil.č. II/329 Plaňany - Radim objíždná trasa pro uzavírku sil.č. II/329 ul. Fügnerova 		Č. VÝKR.:1/2	PARE Č.:

Swietelsky - DIO doplnění značení pro zúžení mostu v obci Tatce k uzavírce Plaňany - Radim (1. + 2. etapa)
doplnění značení k č.j. KRPS-50071-2/ČJ-2022-010406 a č.j. KRPS-50957-2/ČJ-2022-010406
- bude osazeno 30.3. 2022 (jeden den před zahájením úplné uzavírky a vedení objízdné trasy)

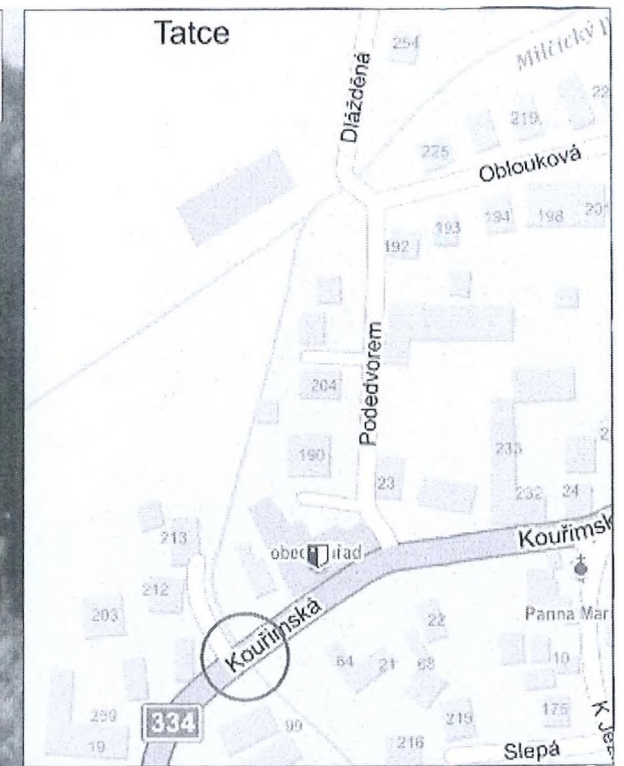

- bude osazeno na stávající sloupek
- stávající tonáž bude odstraněna

8m průběh

8m průběh

- bude osazeno na stávající sloupek
- stávající tonáž bude odstraněna

POLICIE ČESKÉ REPUBLIKY
KRAJSKÉ ŘEDITELSTVÍ POLICIE
STŘEDOČESKÉHO KRAJE
DOPRAVNÍ INSPEKT
280 16 KOLÍN, VÁCLAV

- 30. 03. 2022

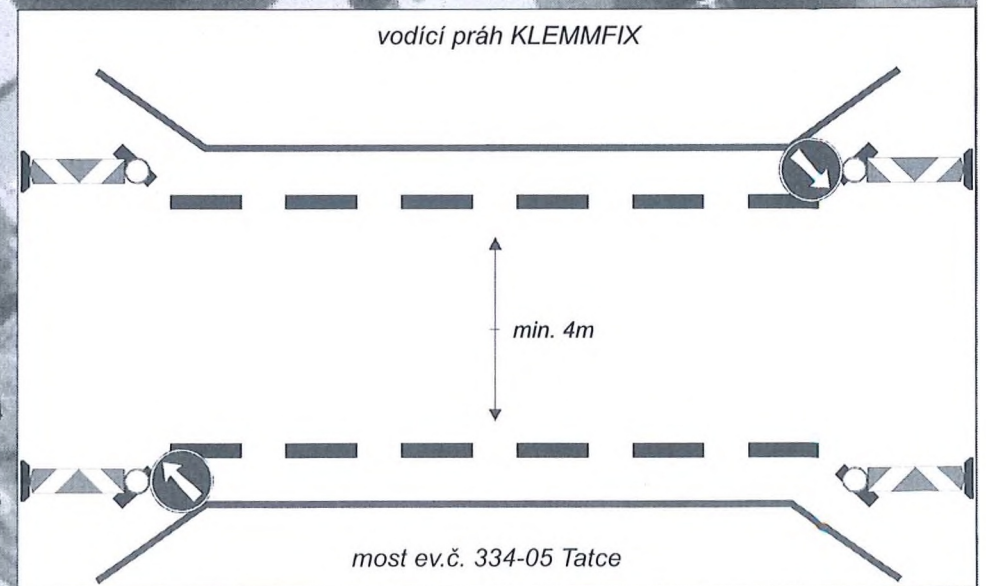
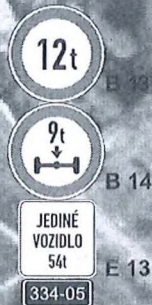

Swietelsky - DIO doplnění značení pro zúžení mostu v obci Chotouň k uzavírce Plaňany - Radim (1. + 2. etapa)
doplnění značení k č.j. KRPS-50071-2/ČJ-2022-010406 a č.j. KRPS-50957-2/ČJ-2022-010406
- bude osazeno 30.3. 2022 (jeden den před zahájením úplné uzavírky a vedení objízdné trasy)

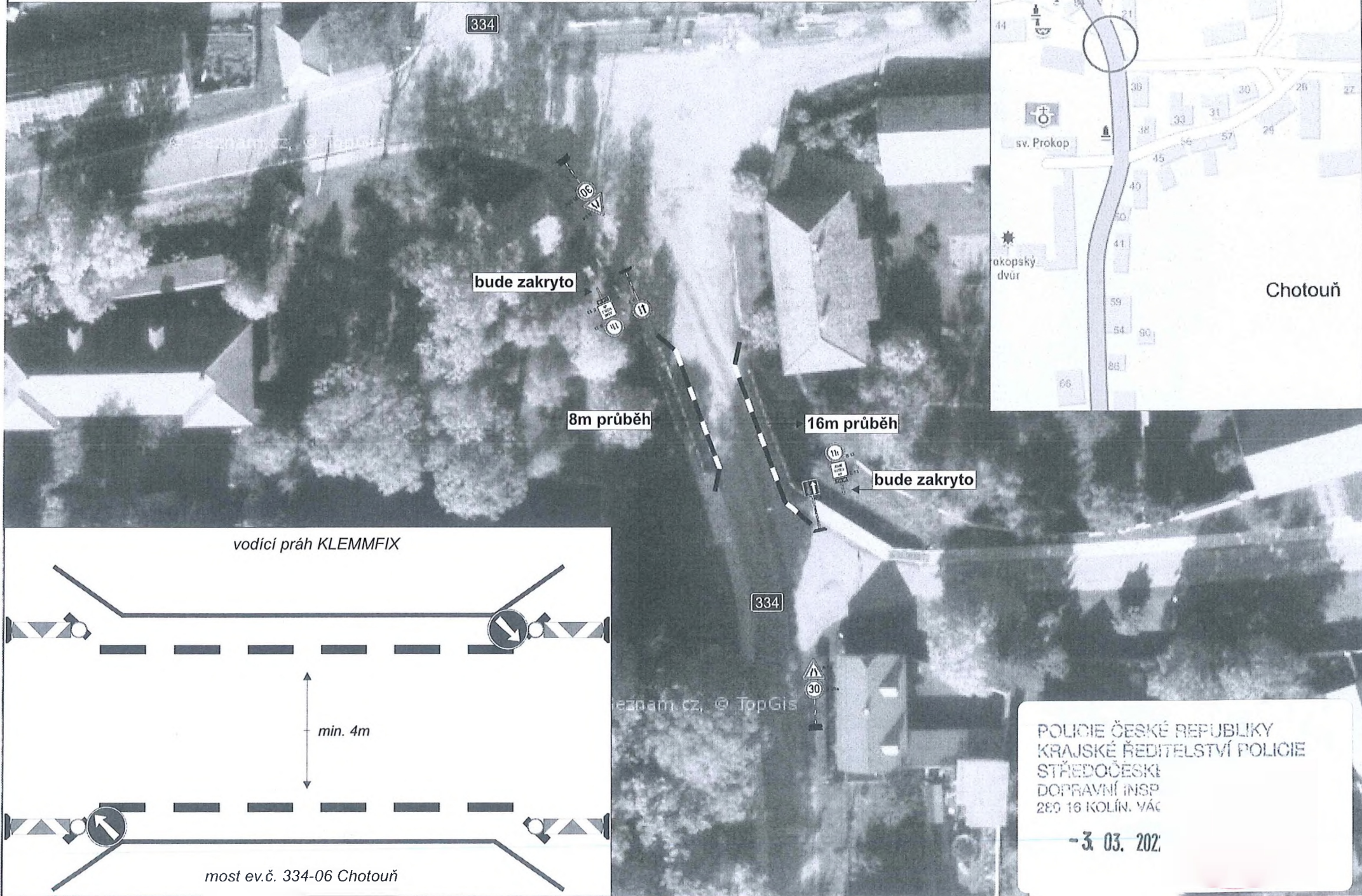

vodící práh KLEMMFIX

min. 4m

most ev.č. 334-06 Chotouň

POLICIE ČESKÉ REPUBLIKY
KRAJSKÉ ŘEDITELSTVÍ POLICIE
STŘEDOČESKÉ
DOPRAVNÍ INSPEKCE
280 16 KOLÍN, VÁC

-3. 03. 2022



KO 032/22-4

CENOVÁ NABÍDKA

Dodavatel :

Odběratel :

ASIG s.r.o.Budovatelů 324, Chvaletice
provozovna Čáslav, Chotusická 1121

IČO : 25954849 DIČ : CZ25954849

SWIETELSKY stavební s.r.o.odštěpný závod Dopravní stavby STŘED
Sokolovská 79/192, 186 00 Praha 8 Karlín

IČO : 48035599 DIČ : CZ48035599

Datum vystavení : 10.3.2022

Číslo objednávky :

DIO II/329 Plaňany - Radim 1. - 3.etapaDoba nájmu: **184 dnů****DIO mostky Tatce + Chotouň**Termín: **31.3. - 30.9.2022**

poř.č.	materiál	počet MJ	Kč/ks/den	celkem
1.	A 6	4,00	12,00 Kč	48,00 Kč
2.	B 20a"30"	4,00	12,00 Kč	48,00 Kč
3.	C 4	4,00	12,00 Kč	48,00 Kč
4.	P 7	2,00	12,00 Kč	24,00 Kč
5.	P 8	2,00	12,00 Kč	24,00 Kč
6.	Z 4a, b, c - směrová deska	8,00	12,00 Kč	96,00 Kč
7.	Výstr. světlo typ EKO + akumulátory	8,00	49,00 Kč	392,00 Kč
8.	Vodící práh Klemmfix žlutý - průběžný díl	62,00	15,00 Kč	930,00 Kč
9.	Vodící práh Klemmfix žlutý - koncový díl díl	8,00	15,00 Kč	120,00 Kč
10.	Sloupek 40 x 40 ref. polep	12,00	7,00 Kč	84,00 Kč
11.	Podstavec CZ-1, 2	24,00	8,00 Kč	192,00 Kč
12.	Celkem nájemné na jeden den			2 006,00 Kč
13.				
14.	Sleva na nájmu - %	40%		802,40 Kč
15.	Nájemné na jeden den po slevě			1 203,60 Kč
16.				
17.	Osazení DZ základních + demontáž	12,00	150,00 Kč	1 800,00 Kč
18.	Osazení vodícího prahu Klemmfix + demontáž ks	70,00	150,00 Kč	10 500,00 Kč
19.	Osazení DZ Z 5-vodící deska do prahu Klemmfix + demontáž	12,00	80,00 Kč	960,00 Kč
20.	Osazení DZ Z 4 směrová deska L/P + demontáž	8,00	80,00 Kč	640,00 Kč
21.	Zrušení platnosti DZ - škrtnutí páskou/ zakrytí fólií	2,00	100,00 Kč	200,00 Kč
22.	Graf.návrh infotabule stavby 2100x2200 včetně polepení	1,00	7 500,00 Kč	7 500,00 Kč
23.	Tech.+správ.činn. - vyřízení povolení DIO 1.úkon-kpl.	1,00	3 500,00 Kč	3 500,00 Kč
24.	Nájemné - dny	184,00	1 203,60 Kč	221 462,40 Kč
25.	Celkem za DIO bez DPH			246 562,40 Kč

Fakturace bude provedena dle skutečně provedených prací a dle skutečné doby pronájmu DZ !!!

Rumplík Jan, tel.: 604 234 545

ASIG s.r.o. provozovna Kolín, Klejnarská 894,280 02

Dodavatel:

SEDOZ DZ s.r.o.Primátorská 296/38
180 00 Praha 8

IČ:24218537

DIČ:CZ24218537

Korespondenční adresa:

Poděbradova 1751, 289 22 Lysá nad Labem



Odběratel:

SWIETELSKY stavební s.r.o.Pražská tř. 495
37004 České Budějovice

IČ:48035599

DIČ:CZ48035599

Korespondenční adresa:

Pražská tř. 495, 37004, České Budějovice

Datum vystavení dokladu: 12.03.2022

Vystavil : Chlup +420 777 614 491

Cenová nabídka na pronájem dopravního značení pro realizaci stavby: Plaňany - Radim

Etapa 1 - 184 dní

Název	Mn.	J.	Dny	Kč/J	Sleva %	Cena po slevě	Celkem	DPH%
A6a - zúžená vozovka z obou stran	4,00	ks	184	8,00	0,00	8,00	5888,00	21,00
B20a - nejvyšší dovolená rychlost	4,00	ks	184	8,00	0,00	8,00	5888,00	21,00
C4a - příkázaný směr objíždění vpravo	4,00	ks	184	8,00	0,00	8,00	5888,00	21,00
Jackel ZN 400 x 400 2,0m s reflexním polepem	12,00	ks	184	6,00	0,00	6,00	13248,00	21,00
noční blikač	8,00	ks	184	25,00	0,00	25,00	36800,00	21,00
P7 - přednost protijedoucích vozidel	2,00	ks	184	8,00	0,00	8,00	2944,00	21,00
P8 - přednost před protijedoucími vozidly	2,00	ks	184	8,00	0,00	8,00	2944,00	21,00
PVC podstavec 28 kg	24,00	ks	184	6,00	0,00	6,00	26496,00	21,00
vodící práh CZ3 černý REPLAST	70,00	ks	184	11,00	0,00	11,00	141680,00	21,00
Z4a - směr. deska se šikmými pruhy sklon vlevo	8,00	ks	184	8,00	0,00	8,00	11776,00	21,00
Celkem :							253552,00	,- + DPH

Jednorázové položky

Název	Mn.	j.	Kč/J	Sleva %	Cena po slevě	Celkem	DPH%
montáž	82,00	ks	200,00	0,00	200,00	16400,00	21,00
montáž	12,00	ks	50,00	0,00	50,00	600,00	21,00
demontáž	8,00	ks	50,00	0,00	50,00	400,00	21,00
škrt dopravní značky speciální páskou	2,00	ks	100,00	0,00	100,00	200,00	21,00
informační tabule	1,00	ks	10000,00	0,00	10000,00	10000,00	21,00
zpracování DIO + zajištění DIR KOMPLET	1,00	ks	6000,00	0,00	6000,00	6000,00	21,00
Celkem :						33600,00	,- + DPH

Celkem za dopravní značení
Celkem za ostatní služby

253552,00 , - + DPH
33600,00 , - + DPH

Sazba DPH	Základ (Kč)	Výše DPH (Kč)	Celkem s DPH (Kč)	K úhradě : 347453,92 Kč
21.0	287152,00	60301,92	347453,92	Razítko a podpis :
15.0	0,00	0,00		
Poštou	Převzal :			

CENOVÁ NABÍDKA

Odběratel :

SWIETELSKY stavební s.r.o.
odštěpný závod Dopravní stavby STŘED
Sokolovská 79/192, 186 00 Praha 8 Karlín
IČO : 49035589

GLOBAL dopravní značení s.r.o.
Světova 523/1
Praha 8 Libeň
180 00

Datum vystavení : 15.3.2022

IČO:03438651

DIO II/329 Plaňany - Radim 1. - 3.etapa

DIČ CZ 03438651

DIO mostky Tatce + Chotouň

Doba nájmu: 184 dnů

poř.č.	materiál	počet MJ	Kč/ks/den	celkem
1.	A 6	4,00	6,00 Kč	24,00 Kč
2.	B 20a*30"	4,00	6,00 Kč	24,00 Kč
3.	C 4	4,00	6,00 Kč	24,00 Kč
4.	P 7	2,00	6,00 Kč	12,00 Kč
5.	P 8	2,00	6,00 Kč	12,00 Kč
6.	Z 4a, b, c - směrová deska	8,00	6,00 Kč	48,00 Kč
7.	Výstr.světlo typ EKO + akumulátory	8,00	50,00 Kč	400,00 Kč
8.	Vodící práh Klemmfix žlutý - průběžný díl	62,00	18,00 Kč	1 116,00 Kč
9.	Vodící práh Klemmfix žlutý - koncový díl díl	8,00	18,00 Kč	144,00 Kč
10.	Sloupek 40 x 40 ref.polep	12,00	3,00 Kč	36,00 Kč
11.	Podstavec CZ-1, 2	24,00	3,00 Kč	72,00 Kč
12.	Celkem nájemné na jeden den			1 812,00 Kč
13.				
14.				
15.	Osazení DZ základních + demontáž	12,00	100,00 Kč	1 200,00 Kč
16.	Osazení vodícího prahu Klemmfix + demontáž ks	70,00	100,00 Kč	7 000,00 Kč
17.	Osazení DZ Z 5-vodící deska do prahu Klemmfix + demontáž	12,00	50,00 Kč	600,00 Kč
18.	Osazení DZ Z 4 směrová deska L/P + demontáž	8,00	50,00 Kč	400,00 Kč
19.	Zrušení platnosti DZ - škrtnutí páskou zakrytí fólií	2,00	50,00 Kč	100,00 Kč
20.	Graf.návrh infotabule stavby 2100x2200 včetně polepení	1,00	15 000,00 Kč	15 000,00 Kč
21.	Tech +správ.činn. - vyřízení povolení DIO 1.úkon-kpl.	1,00	10 000,00 Kč	10 000,00 Kč
22.	Nájemné - dny	184,00	1 812,00 Kč	351 808,00 Kč
23.	Celkem za DIO bez DPH			386 108,00 Kč

KALKULACE (kalkulace nákladů)

Strana :
Tištěno dne
Databáze:
Nabídka číslo:

Stavba: II_329 PLAŇANY_RADIM

OBJEKT CELKEM

Objekt: ZBV 3 SO 000

<i>Položka</i>	<i>Text poznámka</i>	<i>cena/jed.</i>	<i>norma/m.j.</i> <i>vzorec</i>	<i>Množství m.j.</i>	<i>př.náklady</i>
1 02720	POMOC PRÁCE ZŘÍZ NEBO ZAJIŠŤ REGULACI A OCHRANU DOPRAVY	283 280,45		1,000 KPL	246 562,40
K	Asig DIO	246 562,40	1,00000	1,00000	246 562,40
OBJEKT CELKEM					

cenová nabídka ASIG		246 562,40
režie firmy	10%	24 656,24
zisk	4,9%	12 061,81
celkem		283 280,45

Krajská správa a údržba silnic
Středočeského kraje

Zborovská 11
150 21 Praha 5

Č.j.:

Vyřizuje/kontakt

Praha
28.3.2022

Stavba: II/329 Plaňany - Radim

Věc: stanovisko k výběru podzhotovitele na rozšířené DIO

Na rozšíření DIO akce „II/329 Plaňany – Radim“ dle požadavků Krajské správy a údržby silnic Stř. kraje (KSÚS) - Provozního úseku byly zhotovitelem předloženy tři konkurenční nabídky různých subdodavatelů:

ASIG s.r.o. ve výši	246 562,40 Kč bez DPH
SEDOZ DZ s.r.o.	287 152,00 Kč bez DPH
GLOBAL dopravní značení s.r.o.	386 108,00 Kč bez DPH

Doporučuji ke schválení cenově nejvýhodnější nabídku firmy ASIG s.r.o.

S pozdravem

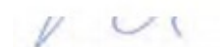

Ing. Michal Pietsch

SHP TS s. r. o.

Šumavská 33, 602 00 Brno, tel.:
IČ: 28342771, DIČ: CZ 28342771,

Zápis v OR Krajského soudu v Brně, oddíl C, vložka 62512

www.shpts.eu



AKCE : II/329 Plaňany - Radim

KONTROLNÍ DEN č. 11

DATUM : 31.8.2022

MÍSTO : Radim

PŘÍTOMNI : dle podpisů ve SD a prezenční listiny

1. Práce provedené za období od 17.8. do 31.8. 2022
Práce v úseku 1,76 – 1,89
 - úprava pláně a zlepšení AZ
 - drenáže
 - pokládka ŠD
 - pokládka ACP
2. Práce předpokládané na další období od 31.8. 2022 do konce stavby 7.9.2022
Práce v úseku 1,76 – 1,89
 - pokládka ACO
 - krajnice příkopy
 - dokončení odvodnění
 - VDZ
3. Místní šetření pro vydání kolaudačního souhlasu MÚ Kolín OD svolal na středu 14.9.2022 od 10,00 hod.
4. Na základě informace objednatele stavby, že akce nebude financována s prostředků IROP, není potřeba vyrobit a osadit tabulky stavby – pamětní deku. Položka za tuto dodávku bude odpočtena s rozpočtu stavby formou ZBV.
5. TDS po dohodě s objednatelem zajistí termín Předání stavby. Předpoklad 8. – 9. 9. 2022.
6. Opravy objízdných tras – se správcem komunikace byly vytipovány dva úseky. Zhotovitel na základě požadavku předložil rozpočet na tyto práce do výše přidělených finančních prostředků stavby. Bude posouzeno a po dohodě se správcem a objednatelem rozhodnuto.

Další KD se již neuskuteční.

Zapsal Ing. Michal Pietsch

V Praze dne 22. 9. 2022

Akce: II/329 Plaňany – Radim

Věc: Stanovisko autorského dozoru k ZBV

Návrh dopravně inženýrského opatření v PD ve stupni PDPS byl navržen dle TP 66 a projednán s DI Policie ČR.

Před zahájením stavebních prací bylo požádáno o Stanovení přechodné úpravy provozu a povolení uzavírky silnice. K této žádosti byly povinné vyjádření Policie ČR, Dopravní inspektorát Kolín, Policie ČR, Dopravní inspektorát Nymburk, Krajská správa a údržba silnic Stř. kraje a Integrované dopravy Středočeského kraje, p.o. Konkrétně vyjádření KSÚS obsahuje souhlas s objízdou trasou, ale za podmínek, které nebyly specifikované v PDPS (zúžení průjezdu na mostě v obci Chotouň, v obci Tatce pomocí vodících prahů, pasport mostu mimořádnou prohlídkou oprávněným statikem). Tuto skutečnost nebylo možné do projektu zpracovat, se změnou souhlasíme.

Skutečnost, která nastala v průběhu stavby, kdy oznámil investor, že stavba nebude financována z prostředků IROP projektant při zpracování rozpočtu nemohl předpokládat. Se změnou položky a nepotřeby osazovat pamětní desku stavby projektant souhlasí.

Za společnost **FORVIA CZ, s.r.o.**
Bc. Jan Černý

Krajská správa a údržba silnic
Středočeského kraje

Zborovská 11
150 21 Praha 5

Č.j.:

Vyřizuje/kontakt
Ing. Michal Pietsch

Praha
21.9.2022

Stavba: II/329 Plaňany - Radim

Věc: ZBV 3 - stanovisko TDS k navýšení ceny za DIO

Projektová dokumentace byla zpracovávána na základě dostupných podkladů, místního šetření a v souladu s normami. Objízdné trasy byly navrženy dle PDPS, č. přílohy A5 - DIO. Před zahájením stavebních prací bylo požádáno o Stanovení přechodné úpravy provozu a povolení uzavírky silnice. K této žádosti byly povinné vyjádření Policie ČR, Dopravní inspektorát Kolín, Policie ČR, Dopravní inspektorát Nymburk, Krajská správa a údržba silnic Stř. kraje a Integrované dopravy Středočeského kraje, p.o. Konkrétně vyjádření KSÚS obsahuje souhlas s objízdnou trasou, ale za podmínek, které nebyly specifikované v PDPS (zúžení průjezdu na mostě v obci Chotouň, v obci Tatce pomocí vodících prahů, pasport mostu mimořádnou prohlídkou oprávněným statikem). Na tyto práce zhotovitel poptal tři odborné subdodavatelské subjekty, které předložily své cenové nabídky. Byla vybrána firma s nejlevnější cenou, která požadovaná opatření provedla

V průběhu stavby investor oznámil, že stavba nebude financována s prostředků IROP. Z toho důvodu není potřeba realizovat pamětní desku stavby.

S předloženým ZBV č.3 – SO 000 Vedlejší rozpočtové náklady“, za TDS **souhlasím**.

S pozdravem

Ing. Michal Pietsch



SWIETELSKY stavební s.r.o.
Odštěpný závod: SWIETELSKY
stavební s.r.o.
Sokolovská 192/79, 180 00 Praha 8

Vyřizuje telefon
Ing. Martin Staněk.

Říčanv
29.09.2022

Věc: Souhlas s navrženým řešením u akce „II/329 Plaňany - Radim“. ZBV č. 3,4,5.

Krajská správa a údržba silnic Středočeského kraje, p. o. v rámci akce „II/329 Plaňany - Radim“ po projednání s TDS a AD **souhlasí** s navrženým řešením.

Stručný popis změn včetně návrhu řešení:

ZBV 3 DIO:

Projektová dokumentace byla zpracovávána na základě dostupných podkladů, místního šetření a v souladu s normami. Objízdné trasy byly navrženy dle PDPS, č. přílohy A5 - DIO. Před zahájením stavebních prací bylo požádáno o Stanovení přechodné úpravy provozu a povolení uzavírky silnice. K této žádosti byly povinné vyjádření Policie ČR, Dopravního inspektorátu Kolín, Policie ČR, Dopravního inspektorátu Nymburk, Krajské správy a údržby silnic Stř. kraje a Integrované dopravy Středočeského kraje, p.o. Konkrétně vyjádření KSÚS obsahuje souhlas s objízdou trasou, ale za podmínek, které nebyly specifikované v PDPS (zúžení průjezdu na mostě v obci Chotouň, v obci Tatce pomocí vodičích prahů, pasport mostu mimořádnou prohlídkou oprávněným statikem).

V průběhu stavby investor oznámil, že stavba nebude financována s prostředků IROP. Z toho důvodu není potřeba realizovat pamětní desku stavby.

ZBV 4 Doměrky objektu SO 101:

Projektová dokumentace byla zpracovávána na základě dostupných podkladů, místního šetření a v souladu s normami. Stavba byla provedena dle RDS a dle ČSN. Dle geodetického zaměření skutečného provedení celé stavby a doloženými doklady z průběhu stavby byly zjištěny drobné rozdíly mezi rozpočtem a skutečností.

ZBV 5 Doměrky objektu SO 102:

Projektová dokumentace byla zpracovávána na základě dostupných podkladů, místního šetření a v souladu s normami. Stavba byla provedena dle RDS a dle ČSN. Dle geodetického zaměření skutečného provedení celé stavby byly zjištěny drobné rozdíly mezi rozpočtem a skutečností.

Tímto žádáme zhotovitele, aby zpracoval dokumentaci ZBV k výše uvedeným změnám v souladu s příslušnou směrnicí KSÚS SK, která je nedílnou součástí Smlouvy o dílo.

Jedná se pouze o souhlas s návrhem technického řešení navrhovaných ZBV. Projednání a podrobné posouzení správnosti ZBV následně zajistí supervize a finální schválení a posouzení spadá do kompetencí vedení KSÚS.

S pozdravem

Ing. Martin Staněk
Projektový manažer