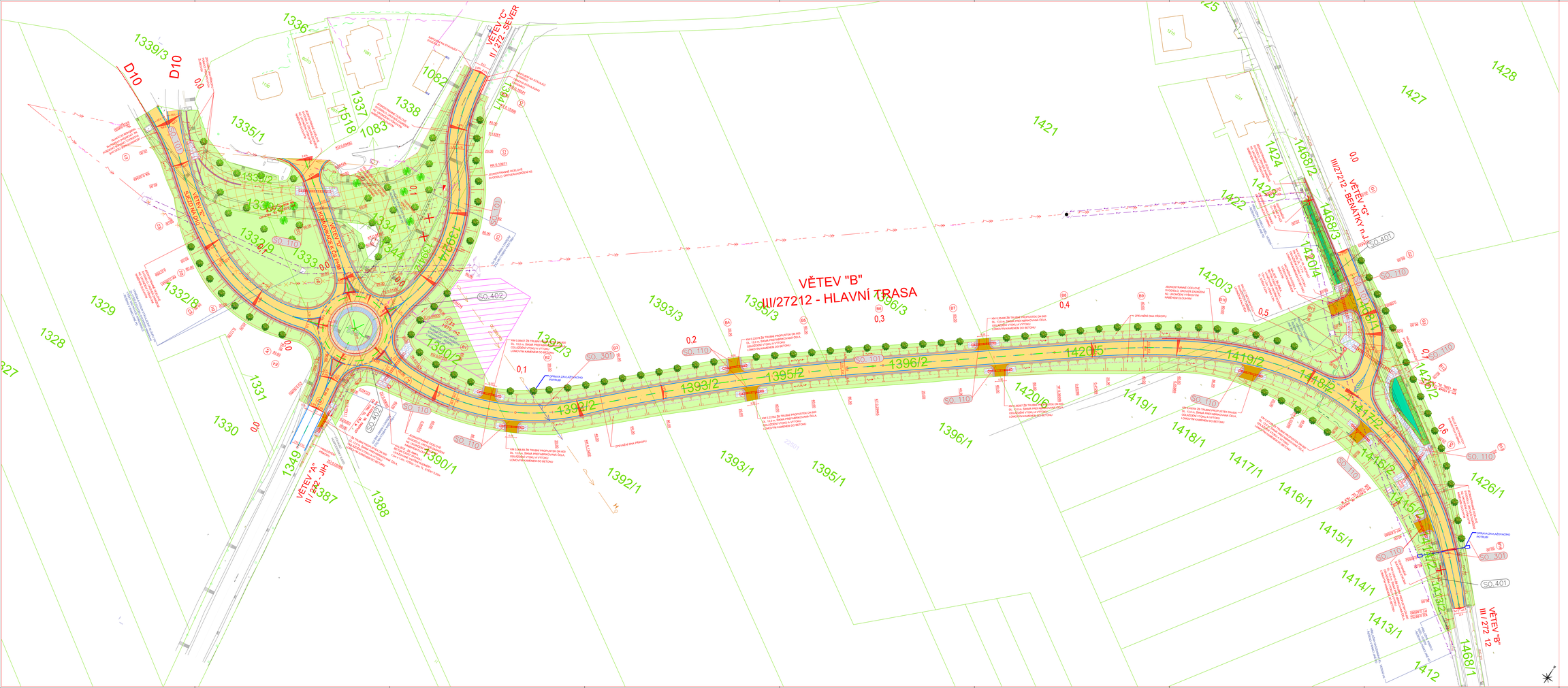

ČLENĚNÍ STAVEBNÍCH OBJEKTŮ:

SO.101	PŘELOŽKA RUNICE KOTI 12
SO.110	TRUBNÍ PROPUSTY
SO.301	PŘELOŽKA ZÁKLADNÍHO ZAŘÍZENÍ
SO.401	VEGETAČNÍ ÚPRAVY
SO.402	PŘELOŽKA SDĚLOVACÍHO KABELU - NEN SOUČÁSTÍ TÉTO PD, JE ŘEŠENO SAMOSTATNOU DOKUMENTACÍ
SO.402	PŘELOŽKY NN - NEN SOUČÁSTÍ TÉTO PD, JE ŘEŠENO SAMOSTATNOU DOKUMENTACÍ

LEGENDA PLOCH A ZNAČEK

VZOR PLOCHY	NÁZEV
	KOMUNIKACE S ASFALTOBETONOVÝM KRYTEM
	NEZPEVNĚNÁ KRAJNICE
	OBLÁŽENÍ TRUBNÍCH PROPUSTŮ S ČELOVÝMI KAMENNÝMI DO BETONU
	PLOCHY ZELENĚ
	VSAKOVACÍ OBJEKT
	ZPEVNĚNÍ KAMI BEZ ROSTLINY VEGETAČNÍ SLOŽKY
	REGULTVAGE STRAUŠEK ZPEVNĚNÝCH PLOCH
	HEBYDRAINÍ SASEV S KRYTEM Z ASFALTOVÉHO NAKTERIALU
	PLOŠENÍ PROTINÁEC ZÁKLADŮ MŘÍŽOVÝMI DO ŠÍŘKY SLOŽY
	VYSLAŽENÍ SELEČÍCH CESTIONÚ DO ŠÍŘKY SLOŽY
	ZPEVNĚNÍ DNA PŘÍKOPU HRUBÝCH DROBNÝMI KAMENIVA
	NAVRŽENÁ VÝSADBA DŘEVIN A KEŘŮN

LEGENDA INŽENÝRSKÝCH SÍTÍ

STAVBAŘ	PŘÍSLUŠNÍ NORMA	NAVRŽENÉ	DRUH SÍ
			ZÁSLEPKY POSUVNÉ HRONY
			ZÁSLEPKY NAVRŽENÉ HRONY ZÁSLEPKY NAVRŽENÉ HRONY
			ZÁSLEPKY NAVRŽENÉ HRONY
			VÝLEPE TRUBNÍ POSUVNÉ HN
			VÝLEPE TRUBNÍ NAVRŽENÉ HN
			KANALIZACE – NAV
			ŠVRANA – POPRNÉ

PŘEDMĚT SPP LANDLEJ JEJ PŘÍKLAD SE VÝKLEJ TEXTOVÉ PŘÍS. SAMOSTNÝ DVAÁSEŽÝ PŘÍLOŽNÉ PLATNÉ KRYTÝ

a			
b			
c			
d			
e	text změny - odůvodnění	datum	podpis

Investor stavby:

KRAJSKÁ SPRÁVA A ÚDRŽBA SILNIC STŘEDOČESKÉHO KRAJE, PŘÍSP. ORG.
Zborovská 11
150 21 Praha 5

Razítko, datum, podpis:

Projektant stavby:

ATELIER PROJEKTOVÁNÍ INŽENÝRSKÝCH STAVEB, s.r.o.
Olšanská 2b/
148 00 Praha 4

vedoucí projektu:	Ing. Karel Nepraše
HIP:	Ing. Jindřich Jirák
Zakázkové číslo:	317SG2

Zpracovatel dokumentace objektu:

ATELIER PROJEKTOVÁNÍ INŽENÝRSKÝCH STAVEB, s.r.o.
Olšanská 2b/
148 00 Praha 4

Odpovědný projektant	Vypracoval	Kontroloval
Ing.Jindřich Jirák	Ing. Marek Přibyl	Ing. Jan Asaroo
Zakázkové číslo zpracovatele objektu:		317SG2

Zpracovatel dokumentace objektu: ING.ZDEŇ KOZÁK

projekční a poradenská činnost v oboru dopravní stavby
Kovrže 29, Loukov 294 11
Tel.: +420 315 682 164, +420 602 164 324
E-mail: kozak.k@tiscali.cz

Odpovědný projektant	Vypracoval	Kontroloval
Ing. Evžen Kozák	Ing. Evžen Kozák	Ing. Evžen Kozák
Zakázkové číslo zpracovatele objektu:		0922

Zpracovatel dokumentace objektu:

Pontex Stavby Mostovky CTS
271 13 Kozomín nad Labem
Tel.: +420 315 682 164, +420 602 164 324
e-mail: pontex@pontex.cz
www.pontex.cz

Odpovědný projektant	Vypracoval	Kontroloval
Ing. Bořivoj Tymlová	Bc. Nina Jakubcová, DiS.	Ing. Jan Šťáva
Zakázkové číslo zpracovatele objektu:		317SG2

Stupeň:

II/272 BENÁTKY NAD JIZEROU, PŘIPOJENÍ NA SILNICI III/27212

Stupeň zapracovaných změn:
ČSTORS

pouzdí formátu:	21 x A4
měřítko:	1:500
datum vydání verze ID:	09.2022
datum vydání	
datum vydání tisků verze:	

stupeň:

KOORDINAČNÍ SITUAČNÍ VÝKRES

stupeň PD	SO /číslo	číslo přílohy	verze
PDPS	-	C.03	00