

Dodatek č. 1 ke

SMLOUVĚ O DÍLO

číslo objednatele S-4437/KUL/2015

číslo zhotovitele 478/2015

**„DOSTAVBA AREÁLU MUZEA LIDOVÝCH STAVEB V
KOUŘIMI 1. ETAPA“**

Smluvní strany

Objednatel

Středočeský kraj

se sídlem Zborovská 11, 150 21 Praha 5

zastoupený: Ing. Milošem Peterou, hejtmánem Středočeského kraje

Ing. Zuzanou Moravčíkovou, náměstkyní hejtmana pro oblast investic
a veřejných zakázek

IČ: 70891095 DIČ: CZ70891095

Bankovní spojení: PPF banka, a.s, číslo účtu: 4440009090/6000

dále jen „objednatel“

a

Zhotovitel:

„Společnost BFK – GEMA ART GROUP“

zastoupená společností: BFK service a.s.

vedoucí účastník společnosti, zplnomocněný k jednání

se sídlem Komenského nám. 54, 281 44 Zásmuky

zapsaný v obchodním rejstříku vedeném Městským soudem v Praze v oddíle B, vložka 9379

jednající:

Ing. Pavel Kabát, předseda představenstva

Ing. Jiří Fořt, místopředseda představenstva

Ing. Petr Mezník, člen představenstva

IČ: 27155153 DIČ: CZ27155153

Bankovní spojení: Komerční banka, a.s. číslo účtu: 107-3509860277/0100

a společností: GEMA ART GROUP a.s.

účastník společnosti

se sídlem Haštalská 760/27, 110 00 Praha 1

zapsaný v obchodním rejstříku vedeném Městským soudem v Praze v oddíle B, vložka 7114

jednající:

ak. mal. Zdeněk Fučík, statutární ředitel

IČ: 26437741 DIČ: CZ26437741

dále jen „zhotovitel“

uzavírají podle příslušných ustanovení občanského zákoníku tento dodatek č. 1 ke smlouvě o dílo:

I.

Dosavadní ujednání uvedené v článku III. Cena za dílo Smlouvy o dílo ze dne 23. 3. 2015 se mění v bodě 3.1 dle změnového listu č. 1 a zní následovně:

**Článek III.
Cena za dílo**

- 3.1. Cena za dílo dle čl. I bodu 1.1. a 1.4. této smlouvy o dílo je sjednána na základě nabídkové Ceny zhotovitele dohodou smluvních stran v souladu se zákonem č. 526/1990 Sb., o cenách, ve znění pozdějších předpisů, v celkové výši 44.323.510,- Kč bez DPH, a to jako cena nejvýše přípustná.

K této ceně za dílo bude zhotovitelem účtována v souladu se zákonem č. 235/2004 Sb., o dani z přidané hodnoty, v platném znění, DPH ve výši 9,307.937,- Kč.

Celková cena za dílo včetně DPH činí 53.631.447,- Kč.

Tato cena se na základě změnových listů viz příloha č.1 tohoto dodatku mění:
původní cena: 44.323.510,- Kč bez DPH, Změnové listy v celkové výši činí 10.704.705,99,- Kč bez DPH.

Celková cena za dílo nově činí 55.028.215,91Kč bez DPH.

Celková cena za dílo nově včetně DPH činí 66.584.141,25Kč.

II.

Ostatní ustanovení Smlouvy o dílo ze dne 23. 3. 2015 zůstávají beze změny.

Dodatek č. 1 Smlouvy o dílo ze dne 23. 3. 2015 se vyhotovuje v 5 stejnopisech, z nichž objednatel obdrží 3 stejnopisy a zhotovitel 2 stejnopisy.

Smluvní strany prohlašují, že si znění tohoto dodatku smlouvy o dílo přečetly, s obsahem souhlasí a na důkaz jejich svobodné, pravé a vážné vůle připojují své podpisy. Uzavření tohoto dodatku smlouvy bylo schváleno usnesením Rady Středočeského kraje č. 093-40/2015/RK ze dne 16.11.2015

Přílohy:

Příloha č. 1: Soupis méně prací a víceprací vč. odůvodnění

V Zásmukách dne **19 -11- 2015**

Zhotovitel

V Praze dne **25 -11- 2015**

Objednatel

.....
Ing. Pavel Kabát

předseda představenstva BFK service a.s.
vedoucí účastník společnosti
„Společnost BFK – GEMA ART GROUP
jednající za společnost na základě plné moci



.....
Ing. Zuzana Moravčíková
náměstkyně hejtmana pro oblast investic
a veřejných zakázek

BFK service a.s.

Komenského nám. 54, 281 44 Zásmuky
IČ: 27155153 • DIČ: CZ27155153

ZMĚNOVÝ LIST		číslo ZL : 3
Zhotovitel : "Společnost BFK-GAMA ART GROUP" Komenského náměstí 54 281 44 Zásmuky IČO : 27155153 DIČ : CZ27155153		
Objednatel : Středočeský kraj Zborovská 11 150 21 Praha 5 IČO : 70891095 DIČ : CZ70891095	Kontrola za TDI Ing. Zdeněk Karas Eurovision, a.s . Veveří 2581/102 616 Brno	Datum :
Způsob odesílání / předání / datum : e-mailem; dne 4.8.2015	Stavba: "Dostavba areálu Muzea lidových staveb v Kouřimi 1.etapa"	
Odkazy	na dokumentaci : na rozpočet : na jednání na akci:	Projektová dokumentace ze 7/2013 zpracovaná firmou IHARCH s.r.o. Nad Údolím 351/70, 147 00 Praha 4 číslo zakázky 009 ----- Cenová nabídka z investorské Smlouvy o dílo č. S-4437/KUL/2015 ----- " Dostavba areálu Muzea lidových staveb v Kouřimi 1.etapa"
POPIS ZMĚNY : I.Návrh změny: Práce, které byly provedeny nad rámec dle investorské smlouvy o dílo č. S-4437/KUL/2015, viz. příloha č. 1-3 tohoto protokolu. Po sejmutí ornice byly zjištěny pozůstatky původních živiničných cest. Tyto cesty nešlo zjistit bez sejmutí části zemin Cenové vyčíslení: viz. příloha č. 1-3 "Soupis víceprací a méněprací - ZL č.3": 831 838,00 Kč		
Zhotovitel : <div style="text-align: center;">  BFK service a.s. Komenského nám. 54, 281 44 Zásmuky IČO : 27155153 • DIČ: CZ27155153 </div>  ----- Ing. Jiří Fořt	Odsouhlasení objednatelem : ----- Ing.Zuzana Moravčíková	Odsouhlasení TDI :  ----- Ing. Zdeněk Karas Odsouhlasení AD :  ----- Ing. Karel Košek

stavba: "Dostavba areálu Muzea lidových staveb v Kouřimi 1. etapa"
objekty: Dopravní řešení a komunikace-odstranění stávajících živičných komunikací
díl: "vícepráce a méněpráce ke ZL. č.3"
objednatel: "Středočeský kraj"

zhotovitel: "Společnost BFK - GEMA ART GROUP"
dne: 4.8.2015

REKAPITULACE OBJEKTŮ - ZL. č. 3

1.	Dopravní řešení a komunikace-odstranění stávajících živičných komunikací	831 838,00 Kč
přípočty	Odstranění stávajících živičných komunikací	831 838,00 Kč
odpočty	Odstranění stávajících živičných komunikací	- Kč

CELKEM ODPOČTY A PŘÍPOČTY 1. etapa_ZL č. 3 bez DPH	831 838,00 Kč
---	----------------------

Stavba: "DAMLS v Kouřimi 1.etapa"

Objekt: Dopravní řešení a komunikace-odstranění stávajících živých komunikací

JKSO: ZL č. 3

EČO:

Zpracoval:

Objednatel:

Datum: 4.8.2015

Zhotovitel:

P.Č.	KCN	Kód položky	Popis	MJ	Množství celkem	Cena jednotková	Cena celkem
1	2	3	4	5	6	7	8

HSV Práce a dodávky HSV

831 838,00

1 Zemní práce

166 845,00

1	221	113107223	Odstranění podkladu pl.přes 200m2 z kam.drc tl.do 300mm	m2	980,000	43,00	42 140,00
2	221	113107243	Odstranění podkladu pl.přes 200m2 živých tl.do 150mm	m2	980,000	58,00	56 840,00
3	221	181111111	Plošná úprava terénu do 500 m2 zemina tř 1 až 4 nerovnosti do +/- 100 mm v rovinně a svahu do 1:5	m2	980,000	19,00	18 620,00
4	221	181301115	Rozprostření ornice tl vrstvy do 300 mm pl do 500 m2 v rovinně nebo ve svahu do 1:5	m2	980,000	19,00	18 620,00
5	221	181411131	Založení trávníku výsevem plochy do 1000 m2 v rovinně a ve svahu do 1:5	m2	980,000	14,00	13 720,00
6	221	005724100	osivo směs travní parková	kg	147,000	115,00	16 905,00

9 Ostatní konstrukce a práce-bourání

662 503,00

7	221	979082213	Vodorovná doprava suti po suchu do 1km	t	701,680	41,50	29 119,72
8	221	979082219	Příplatek ZKD 1km u vodorovné dopravy suti po suchu	t	21 050,400	10,50	221 029,20
9	221	979087112	Nakládání suti na dopravní prostředky	t	701,680	105,00	73 676,40
10	221	979093111	Uložení suti na skládku s hrubým urovnáním bez zhut.	t	701,680	9,50	6 665,96
11	221	979099145	Poplatek za uložení odpadu z asfalt povrchů na skládce	t	309,680	650,00	201 292,00
12	221	979099155	Poplatek za uložení odpadu z kameniva na skládce	t	392,000	333,47	130 719,72

VRN

2 490,00

14	221	07	Zařízení staveniště	%	0,250	9 960,00	2 490,00
----	-----	----	---------------------	---	-------	----------	----------

Celkem

831 838,00

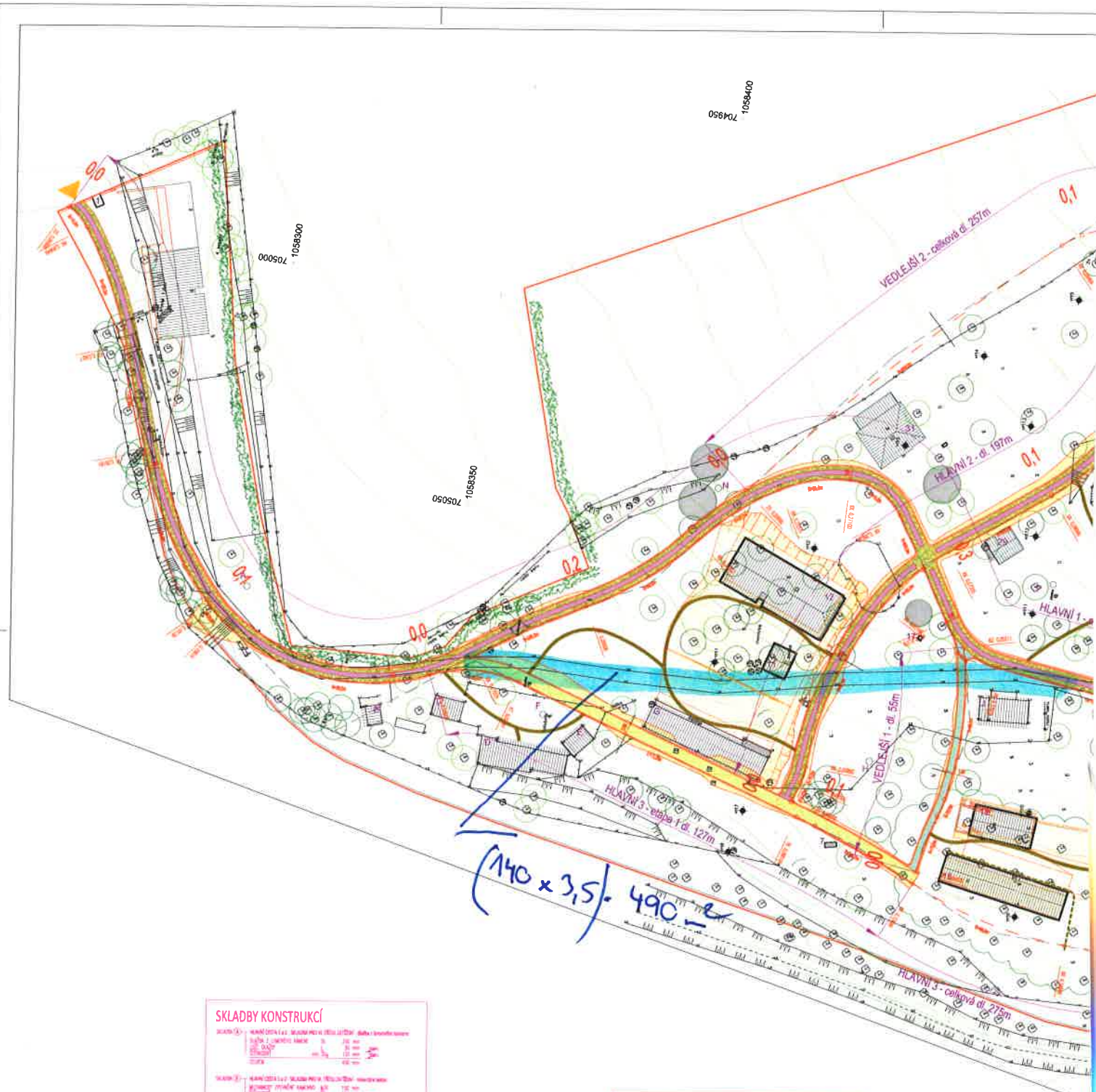

SKLADBY KONSTRUKCÍ

SKLADBA	HLAVNÍ CESTA 1 A 2	SKLADBA	VEDLEJSÍ CESTA 1, 2, 3	CHODNÍK
1	100	100	100	100
2	100	100	100	100
3	100	100	100	100
4	100	100	100	100
5	100	100	100	100
6	100	100	100	100
7	100	100	100	100
8	100	100	100	100
9	100	100	100	100
10	100	100	100	100
11	100	100	100	100
12	100	100	100	100
13	100	100	100	100
14	100	100	100	100
15	100	100	100	100
16	100	100	100	100
17	100	100	100	100
18	100	100	100	100
19	100	100	100	100
20	100	100	100	100
21	100	100	100	100
22	100	100	100	100
23	100	100	100	100
24	100	100	100	100
25	100	100	100	100
26	100	100	100	100
27	100	100	100	100
28	100	100	100	100
29	100	100	100	100
30	100	100	100	100
31	100	100	100	100
32	100	100	100	100
33	100	100	100	100
34	100	100	100	100
35	100	100	100	100
36	100	100	100	100
37	100	100	100	100
38	100	100	100	100
39	100	100	100	100
40	100	100	100	100
41	100	100	100	100
42	100	100	100	100
43	100	100	100	100
44	100	100	100	100
45	100	100	100	100
46	100	100	100	100
47	100	100	100	100
48	100	100	100	100
49	100	100	100	100
50	100	100	100	100

LEGENDA NÁVRH

[Green hatched box]	HLAVNÍ CESTY 1 A 2
[Purple box]	SKLADBA (1) (drtba z kamenného kamene)
[Yellow box]	HLAVNÍ CESTY 1 A 2
[Light blue box]	SKLADBA (1) (MZX - minerální beton)
[Orange box]	HLAVNÍ CESTA 3 a 2,6m
[Light green box]	SKLADBA (1) (MZX - minerální beton)
[Light blue box]	VEDLEJSÍ CESTY 1, 1,5m
[Light green box]	SKLADBA (1) (MZX - minerální beton)
[Dark blue box]	VLATOVÉ CHODNÍKY s 0,8m
[Black box]	SKLADBA (1) (mol)

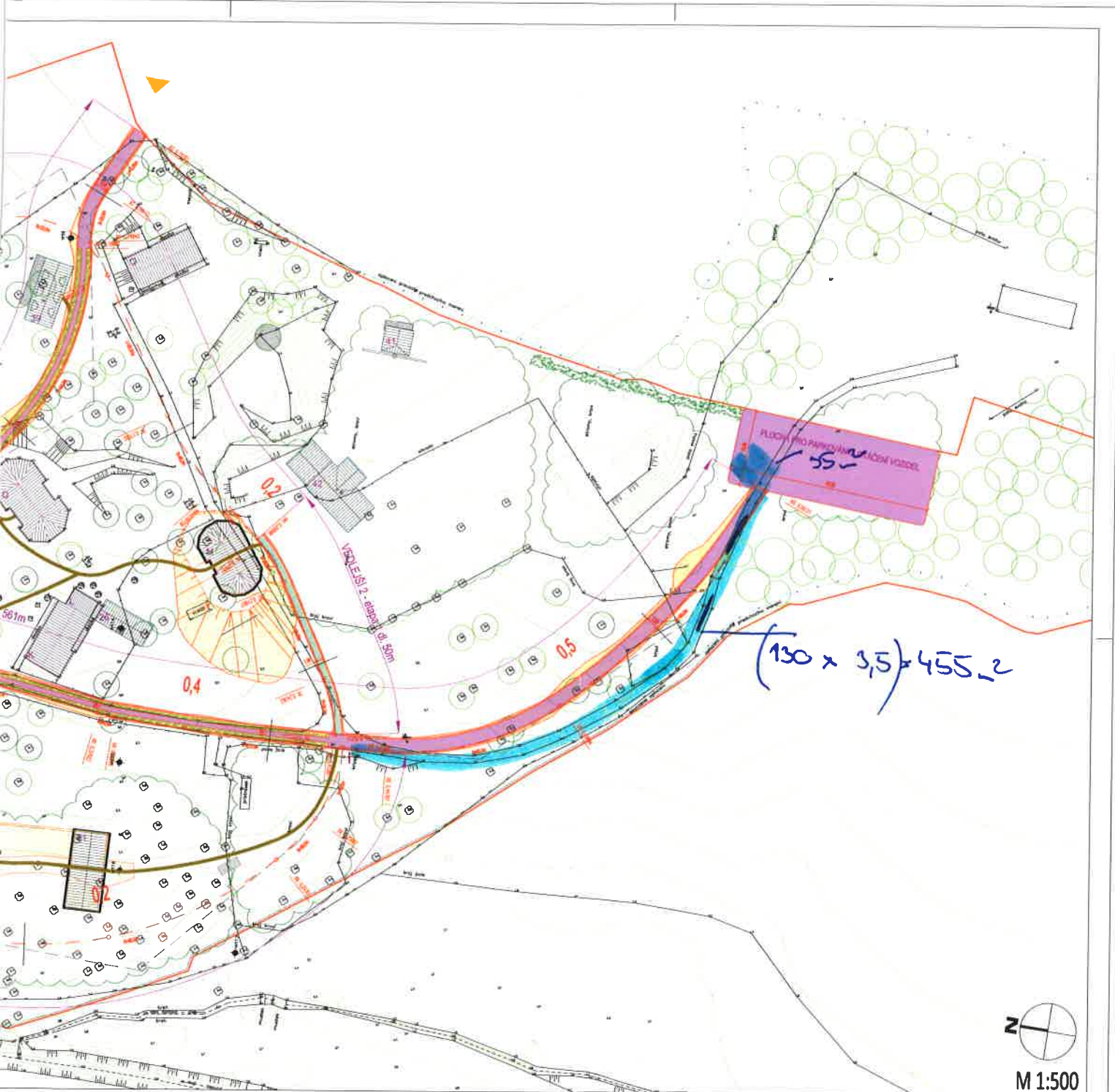

Pracovník Ing. Tomáš Šatánek	Autorský Ing. Tomáš Šatánek	Projektový zástupce Ing. Jiří Mareš	IRENA HRABINOVÁ Dipl Arch Nad Hřeben 201/70, Praha 4 147 00 tel. 800 973 200	
Pracovník Copravní řešení a komunikace	Pracovník Ing. Tomáš Šatánek	Pracovník Ing. Jiří Mareš	Objekt 009	První A
DOSTAVBA AREÁLU MUZEA LIDOVÝCH STAVEB V KOŮŘIMÍ			Pracovník DPS	První A
Situace stavby			Datum prosinec 2014	První D.1.4.h.2-1
			Měřítko 1:500	

ZMĚNOVÝ LIST		číslo ZL : 4
Zhotovitel : "Společnost BFK-GAMA ART GROUP" Komenského náměstí 54 281 44 Zásmuky IČO : 27155153 DIČ : CZ27155153		
Objednatel : Středočeský kraj Zborovská 11 150 21 Praha 5 IČO : 70891095 DIČ : CZ70891095	Kontrola za TDI Ing. Zdeněk Karas Eurovision, a.s . Veveří 2581/102 616 Brno	Datum :
Způsob odesílání / předání / datum : e-mailem; dne 10.8.2015	Stavba: "Dostavba areálu Muzea lidových staveb v Kouřimi 1.etapa"	
Odkazy na dokumentaci :	Projektová dokumentace ze 7/2013 zpracovaná firmou IHARCH s.r.o. Nad Údolím 351/70, 147 00 Praha 4 číslo zakázky 009	
na rozpočet :	Cenová nabídka z investorské Smlouvy o dílo č. S-4437/KUL/2015	
na jednání na akci:	"Dostavba areálu Muzea lidových staveb v Kouřimi 1.etapa"	
POPIS ZMĚNY : I.Návrh změny: Práce, které byly provedeny nad rámec dle investorské smlouvy o dílo č. S-4437/KUL/2015, viz. příloha č. 1-3 tohoto protokolu. Obsah této cenové kalkulace byl zpracován na základě dobových fotografií, kde byly zjištěny drobné odchylky od PD, proto byly dohodnuty změny umístění zásuvkových skříní, včetně přihlídnutí k požadavku uživatele.		
Cenové vyčíslení: viz. příloha č. 1-3 "Soupis víceprací a méněprací - ZL č.4": 99 340,00 Kč		
Zhotovitel :  Komenského nám. 54, 281 44 Zásmuky IČ: 27155153 • DIČ: CZ27155153 v2.  Ing. Jiří Fořt	Odsouhlasení objednatelem : Ing.Zuzana Moravčíková	Odsouhlasení TDI :  Ing. Zdeněk Karas Odsouhlasení AD :  Ing. Karel Košek

stavba: "Dostavba areálu Muzea lidových staveb v Kouřimi 1. etapa"
objekty: "SO53A-přípojka elektro (napájecí rozvody)"
díl: "vícepráce a méněpráce ke ZL. č.4"
objednatel: "Středočeský kraj"

zhotovitel: "Společnost BFK - GEMA ART GROUP"
dne: 10.8.2015

REKAPITULACE OBJEKTŮ - ZL. č. 4

1.	SO53A-přípojka elektro (napájecí rozvody)	99 340,00 Kč
přípočty	SO53A-přípojka elektro (napájecí rozvody)	123 115,00 Kč
odpočty	SO53A-přípojka elektro (napájecí rozvody)	23 775,00 Kč

CELKEM ODPOČTY A PŘÍPOČTY 1. etapa_ZL. č. 4 bez DPH	99 340,00 Kč
--	---------------------

stavba: "Dostavba areálu Muzea lidových staveb v Kouřimí 1. etapa"
objekt: "SO53A-připojka elektro (napájecí rozvody)"
díl: "vícepráce a méněpráce ke ZL. č.3"
objednatel: "Středočeský kraj"

zhotovitel: "Společnost BFK - GEMA ART GROUP"
dne: 10.8.2015

Objekt: Silnoproud		ZL. č. 4	
SO53A-připojka elektro (napájecí rozvody)		Ze dne 10.8.2015	
A) Dodávky			
CELKEM BEZ DPH ODPOČTY A PŘÍPOČTY ZL. Č. 4		99 340,00 Kč	
	Zásuvková skříň 300x600x250 (4x svorka RS35, 1x hlavní vypínač 400V/63A, 1x podružný elektroměr do 63A, 1x proudový chránič 400V/63A/30mA (sdružený pro všechny vývody), 1x jistič B/3-32A, 1x jistič B/3-25A, 1x jistič B/3-16A, 2x jistič B/1-16A, 1x zástrčka	ks	3,000 6 950,00 975,00 -23 775,00
	Zásuvková skříň 300x600x250 (4x svorka RS35, 1x hlavní vypínač 400V/63A, 1x podružný elektroměr do 63A, 1x proudový chránič 400V/63A/30mA (sdružený pro všechny vývody), 1x jistič B/3-32A, 1x jistič B/3-25A, 1x jistič B/3-16A, 2x jistič B/1-16A, 1x zástrčka UMÍSTĚNÍ UVNITŘ OBJEKTU , PROTIPOŽÁRNÍ PROVEDENÍ dle ČSN 73 08 10 čl. 6.1.7.	ks	2,000 42 000,00 975,00 85 950,00
	Zásuvková skříň 300x600x250 (4x svorka RS35, 1x hlavní vypínač 400V/63A, 1x podružný elektroměr do 63A, 1x proudový chránič 400V/63A/30mA (sdružený pro všechny vývody), 1x jistič B/3-32A, 1x jistič B/3-25A, 1x jistič B/3-16A, 2x jistič B/1-16A, 1x zástrčka PROVEDENÍ KOMPAKTNÍ PILÍŘ	ks	1,000 36 190,00 975,00 37 165,00

Komentář :

PD D.1.4.e Elektroinstalace Zásuvková skříň 5 ks (ZS3, ZS5, ZS4, ZS6, ZS7)

specifikace dodávky nezahnuje slabevní přípomoc, zejména požárně bezpečnostní obložení v nikách, sekání a opětovné začištění nik, realizaci falešných dvířek a restaurátorské průzkumy .

Výkres D.1.4.e.19

4 ks ... zásuvkových skříní bylo navrženo k zabudování do niky ve zděném oplocení
1 ks ... zásuvková skříň byal navržena k zabudování do niky ve vnější zdi objektu SO 21 Stodola u chalupy z Masojed

Dne 4.8.2015 na KD č.13 byl vznesen dotaz , jestli bude zděné oplocení provedeno a počítáno pro osazení SZ a SR
projednávání a dopřesnění umístění probíhalo za účasti GP p Hrabincové a NPU p Berkové , kde bylo rozhodnuto následující :

Původní umístění :	Nové umístění :
ZS 3 ve zděném oplocení venkovní provedení	zůstává , bude zabudováno do oplocení _ položková cena zůstává v původní výši
ZS 4 ve zděném oplocení venkovní provedení	zůstává , bude zabudováno do oplocení _ položková cena zůstává v původní výši
ZS 5 ve zděném oplocení venkovní provedení	bude zabudováno uvnitř objektu SO 12 Usedlost Šperkova ze Strašnic musí splňovat požární odolnost EI30 , požárně bezpečnostní dvířka , barva RAL 9035 dle PD _ položková cena navýšena o EI 30
ZS 6 ve vnější zdi SO 21 venkovní provedení	bude zabudováno uvnitř objektu SO 21 Stodola u chalupy z Masojed musí splňovat požární odolnost EI30 , požárně bezpečnostní dvířka , barva RAL 9035 dle PD _ položková cena navýšena o EI 30
ZS 7 ve zděném oplocení venkovní provedení	zděné oplocení se nebude provádět požadavek na provedení kompaktní pilíř , v budoucnu se bude řešit zakomponování _ položková cena navýšena o provedení kompaktní pilíř

ZMĚNOVÝ LIST		číslo ZL : 6
Zhotovitel : "Společnost BFK-GAMA ART GROUP" Komenského náměstí 54 281 44 Zásmyky IČO : 27155153 DIČ : CZ27155153		
Objednatel : Středočeský kraj Zborovská 11 150 21 Praha 5 IČO : 70891095 DIČ : CZ70891095	Kontrola za TDI Ing. Zdeněk Karas Eurovision, a.s . Veveří 2581/102 616 Brno	Datum :
Způsob odesílání / předání / datum : e-mailem; dne 25.8.2015	Stavba: "Dostavba areálu Muzea lidových staveb v Kouřimi 1.etapa"	
Odkazy na dokumentaci : na rozpočet : na jednání na akci:	Projektová dokumentace ze 7/2013 zpracovaná firmou IHARCH s.r.o. Nad Údolím 351/70, 147 00 Praha 4 číslo zakázky 009 Cenová nabídka z investorské Smlouvy o dílo č. S-4437/KUL/2015 " Dostavba areálu Muzea lidových staveb v Kouřimi 1.etapa"	
POPIS ZMĚNY : I.Návrh změny: <p>Práce, které byly provedeny nad rámec dle investorské smlouvy o dílo č. S-4437/KUL/2015, viz. příloha č. 1-3 tohoto protokolu. Důvod: po zahájení zemních prací na HTÚ bylo zjištěno, že horní skryvka obsahuje příměsy organických látek jako jsou kořeny náletových dřevin a dále bylo v rámci rozboru zemin pro stanovení receptury pro jejich úpravu byla zjištěna 50% nevhodnost k dalším úpravám. Proto bylo nutné navést zeminu k úpravě z jiné lokality.</p> Cenové vyčíslení: viz. příloha č. 1-3 "Soupis víceprací a méněprací - ZL č.6": 240 428,00 Kč		
Zhotovitel :  Komenského nám. 54, 281 44 Zásmyky IČ: 27155153 • DIČ: CZ27155153  Ing. Jiří Fořt	Odsouhlasení objednatelem :  Ing. Zuzana Moravčíková	Odsouhlasení TDI :  Ing. Zdeněk Karas Odsouhlasení AD :  Ing. Karel Košek

stavba: "Dostavba areálu Muzea lidových staveb v Kouřimi 1. etapa"
objekty: SO 54 Dopravní řešení a komunikace + SO 60 HTU -
navýšení bilance vhodných zemin do násypů
díl: "vícepráce a méněpráce ke ZL. č.6"
objednatel: "Středočeský kraj"
zhotovitel: "Společnost BFK - GEMA ART GROUP"
dne: 25.8.2015

REKAPITULACE OBJEKTŮ - ZL. č. 6

1.	SO 54 Dopravní řešení a komunikace + objekt SO 60 HTU	240 428,00 Kč
přípočty	Objekty SO 54+SO 60 - navýšení bilance vhodných zemin do násypů	240 428,00 Kč
odpočty	Objekty SO 54+SO 60 - navýšení bilance vhodných zemin do násypů	- Kč

CELKEM ODPOČTY A PŘÍPOČTY 1. etapa_ZL č. 6 bez DPH	240 428,00 Kč
---	----------------------

Stavba: Skanzen Kouřim

Objekt: SO 54 Dopravní řešení a komunikace + SO 60 HTU - navýšení bilance vhodných zemín do násypů

JKSO: ZL č. 6

EČO:

Objednatel: "Středočeský kraj"

Zpracoval:

Zhotovitel: "Společnost BFK - GEMA ART GROUP"

Datum: 25.8.2015

P.Č.	KCN	Kód položky	Popis	MJ	Množství celkem	Cena jednotková	Cena celkem
1	2	3	4	5	6	7	8

HSV Práce a dodávky HSV 240 428,00

1 Zemní práce 240 428,00

1	001	122202102	Vykopávky v zemnicích na suchu pro dálnice objemu do 5000 m ³ v homině tř. 3 - zemník mimo stavbu	m3	380,000	48,00	18 240,00
2	001	167101101	Nakládání výkopku z homin tř. 1 až 4 do 100 m ³ - zemina ze zemníku mimo stavbu	m3	380,000	23,00	8 740,00
3	001	162701105	Vodorovně přemístění do 10000 m výkopku z hominy tř. 1 až 4	m3	380,000	120,00	45 600,00
4	001	171101103	Uložení sypaniny z homin soudržných do násypů zhutněných do 100 % PS	m3	380,000	75,00	28 500,00
5	001	181301103	Rozprostření omice (nevhodné s příměsí) tl. vrstvy do 200mm pl do 500m ² v rovině nebo ve svahu	m2	6 334,000	22,00	139 348,00

Celkem bez DPH

240 428,00

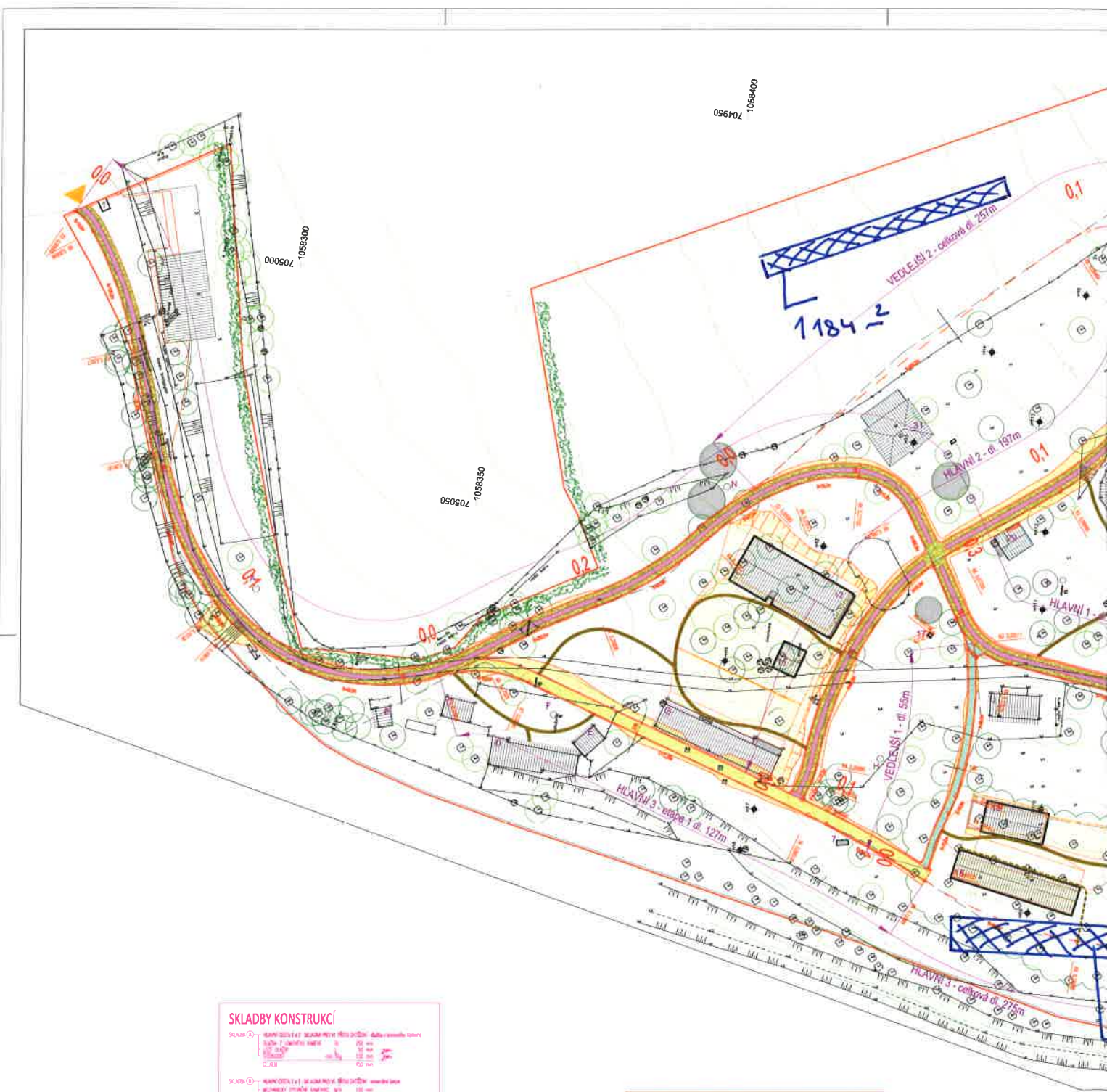

SKLADBY KONSTRUKCI

SKLADBA ①	HLAVNÍ CESTA 1 A 2 SLOŽBA ① (dřeva z lomeného koreje)	100	100
SKLADBA ②	HLAVNÍ CESTA 1 A 2 SLOŽBA ② (MIX - minerální beton)	100	100
SKLADBA ③	HLAVNÍ CESTA 3 a 2,6m SLOŽBA ③ (MIX - minerální beton)	100	100
SKLADBA ④	VEDLEŠÍ CESTY a 1,5m SLOŽBA ④ (MIX - minerální beton)	100	100
SKLADBA ⑤	VLATOVÉ OKROUŽNÍKY a 0,8m SLOŽBA ⑤ (mla)	100	100

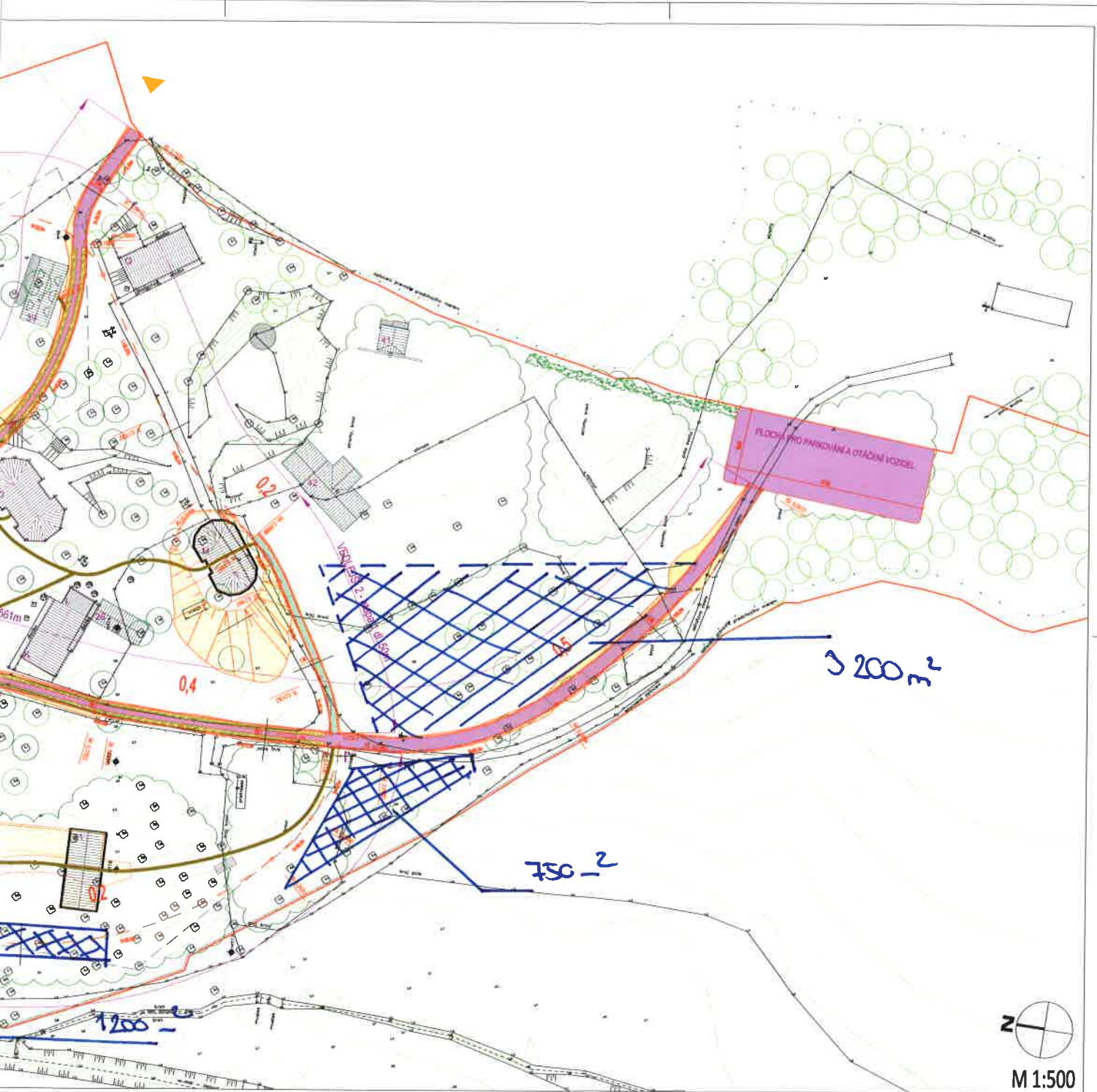

LEGENDA NÁVRH

	HLAVNÍ CESTY 1 A 2 SLOŽBA ① (dřeva z lomeného koreje)
	HLAVNÍ CESTY 1 A 2 SLOŽBA ② (MIX - minerální beton)
	HLAVNÍ CESTA 3 a 2,6m SLOŽBA ③ (MIX - minerální beton)
	VEDLEŠÍ CESTY a 1,5m SLOŽBA ④ (MIX - minerální beton)
	VLATOVÉ OKROUŽNÍKY a 0,8m SLOŽBA ⑤ (mla)

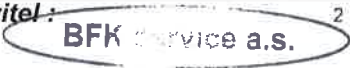

 M 1:500

Vypracoval: Ing. Tomáš Šušterák	Kontroloval: Ing. Tomáš Šušterák	Schválil: Ing. Jiří Mánek	IRENA HRABINCOVÁ Dipl Arch Nad Ústevou 351/90, Praha 4 147 00 IČ: 252 22 2222, DIČ: CZ 252 22 2222 e-mail: irena@hrabcova.cz www.hrabcova.cz tel: 252 22 2222
Účel: Územní studie a koordinace	Adresa stavby: Ing. Tomáš Šušterák, 252 22 2222, Nad Ústevou 351/90, Praha 4 147 00 Tel: +420 252 22 2222, E-mail: i@hrabcova.cz	Projekt: Střešní konstrukce	Objekt: 009 DPS A
DOSTAVBA AREÁLU MUZEA LIDOVÝCH STAVĚB V KOUŘIMI			Datum: prosinec 2014
Situace stavby			Měřítko: 1:500 D.1.4.h.2-1

ZMĚNOVÝ LIST		číslo ZL : 8
Zhotovitel : "Společnost BFK-GAMA ART GROUP" Komenského náměstí 54 281 44 Zásmuky IČO : 27155153 DIČ : CZ27155153		
Objednatel : Středočeský kraj Zborovská 11 150 21 Praha 5 IČO : 70891095 DIČ : CZ70891095	Kontrola za TDI Ing. Zdeněk Karas Eurovision, a.s. Veveří 2581/102 616 Brno	Datum :
Způsob odesílání / předání / datum : e-mailem; dne 10.8.2015	Stavba: "Dostavba areálu Muzea lidových staveb v Kouřimi 1.etapa"	
Odkazy na dokumentaci :	Projektová dokumentace ze 7/2013 zpracovaná firmou IHARCH s.r.o. Nad Údolím 351/70, 147 00 Praha 4 číslo zakázky 009	
na rozpočet :	Cenová nabídka z investorské Smlouvy o dílo č. S-4437/KUL/2015	
na jednání na akci:	" Dostavba areálu Muzea lidových staveb v Kouřimi 1.etapa"	
POPIS ZMĚNY : I.Návrh změny: Práce, které byly provedeny nad rámec dle investorské smlouvy o dílo č. S-4437/KUL/2015, viz. příloha č. 1-3 tohoto protokolu. Vzhledem k nutnosti úpravy hromosvodů na doškových střechách, tak aby splňoval požadavky umístění s ostatními prvky , které je nutné umístit dle NPÚ. Doškové střechy , dle ČSN EN 62305-2 a příloha k normě DIN EN 62305-3 Hromosvody na budovách s měkou a hořlavou krytinou		
Cenové vyčíslení: viz. příloha č. 1-3 "Soupis víceprací a méněprací - ZL č.8": 214 219,00 Kč		
Zhotovitel:  Komenského náměstí 54 281 44 Zásmuky IČO: 27155153 - DIČ: CZ27155153 Ing. Jiří Fořt	Odsouhlasení objednatelem : Ing.Zuzana Moravčíková	Odsouhlasení TDI :  Ing. Zdeněk Karas Odsouhlasení AD :  Ing. Karel Košek

stavba: "Dostavba areálu Muzea lidových staveb v Kouřimi 1. etapa"
objekty: "Hromosvod a zemnění"
díl: "vícepráce a méněpráce ke ZL. č.8"
objednatel: "Středočeský kraj"

zhotovitel: "Společnost BFK - GEMA ART GROUP"
dne: 10.9.2015

REKAPITULACE OBJEKTŮ - ZL. č. 8

1.	Hromosvod a zemnění		214 219,00 Kč
přípočty	SO 07 Kaplička sv. Jana Nepomuckého u mlýna z Tišimic	-	- Kč
odpočty	SO 07 Kaplička sv. Jana Nepomuckého u mlýna z Tišimic	-	9 395,00 Kč
přípočty	SO 11 Špýchar z Kornatic	-	65 995,00 Kč
odpočty	SO 11 Špýchar z Kornatic	-	1 820,00 Kč
přípočty	SO 18 Chalupa z Masojed	-	55 723,00 Kč
odpočty	SO 18 Chalupa z Masojed	-	3 155,00 Kč
přípočty	SO 19 Výměnek z Krchleb	-	55 723,00 Kč
odpočty	SO 19 Výměnek z Krchleb	-	1 905,00 Kč
přípočty	SO M Stodola ze Želejova	-	55 723,00 Kč
odpočty	SO M Stodola ze Želejova	-	2 670,00 Kč
celkem přípočty objektů SO 07, SO 11, SO 18, SO 19,SO M			233 164,00 Kč
celkem odpočty objektů SO 07, SO 11, SO 18, SO 19,SO M			18 945,00 Kč
CELKEM ODPOČTY A PŘÍPOČTY Var 2 - I. etapa_ZL č. 3 bez DPH			214 219,00 Kč

stavba: "Dostavba areálu Muzea lidových staveb v Kouřimí 1. etapa"
objekt: "Hromosvod a zemnění"
díl: "vícepráce a méněpráce ke ZL č.8"
objednat "Středočeský kraj"

zhotovitel "Společnost BFK - GEMA ART GROUP"
dne: 10.8.2015

Objekt: ZL č. 8
Hromosvod a zemnění Ze dne 10.9.2015

SO 07 Kaplička sv. Jana Nepomuckého u mlýna z Tišimic -9 395,00

1	K	Pol1	Drát FeZn 8mm	-10,000	20,00	-200,00
2	K	Pol2	Podpěra vedení PV	-20,000	25,00	-500,00
3	K	Pol18	Zemní pásek FeZn 30/4 mm	-10,000	20,00	-200,00
4	K	Pol4	Zkušební svorka	-1,000	75,00	-75,00
5	K	Pol5	Svorka křížová SK	-1,000	55,00	-55,00
6	K	Pol19	Svorka pro zemní pásek SR03	-2,000	95,00	-190,00
7	K	Pol6	Svorka jimačová SJ	-1,000	45,00	-45,00
8	K	Pol7	Ochranný úhelník	-1,000	165,00	-165,00
9	K	Pol8	Držák jímací tyče	-1,000	15,00	-15,00
10	K	Pol9	Jímací tyč	-1,000	225,00	-225,00
11	K	Pol10	Drobný materiál	-1,000	775,00	-775,00
12	K	Pol11	Instalace hromosvodu a uzemnění	-1,000	4 500,00	-4 500,00
13	K	Pol12	Revize	-1,000	950,00	-950,00
14	K	Pol13	Předání, zaškolení	-1,000	1 500,00	-1 500,00

méněpráce -9 395,00
vícepráce 0,00

SO 11 Špýchar z Kornatic 64 175,00

16	K	Pol2	Podpěra vedení PV	-50,000	25,00	-1 250,00
22	K	Pol7	Ochranný úhelník	-2,000	165,00	-330,00
23	K	Pol8	Držák jímací tyče	-1,000	15,00	-15,00
24	K	Pol9	Jímací tyč	-1,000	225,00	-225,00
1	K	X01	Sloupek s ochrannou stříškou kat.č. 145 241	2,000	8 200,00	16 400,00
2	K	X02	Upínací hlavice kat.č. 146 309	2,000	2 350,00	4 700,00
3	K	X03	Podpěra vedení s držákem kat.č. 240 000	4,000	5 495,00	21 980,00
4	K	X04	Okapové podpěry k napnutí vedení kat.č.	4,000	5 620,00	22 480,00
5	K	X05	Podpěra vedení na zeď s napínákem	0,500	870,00	435,00

méněpráce -1 820,00
vícepráce 65 995,00

SO 18 Chalupa z Masojed 52 568,00

44	K	Pol2	Podpěra vedení PV	-110,000	25,00	-2 750,00
50	K	Pol7	Ochranný úhelník	-1,000	165,00	-165,00
51	K	Pol8	Držák jímací tyče	-1,000	15,00	-15,00
52	K	Pol9	Jímací tyč	-1,000	225,00	-225,00
1	K	X01	Sloupek s ochrannou stříškou kat.č. 145 241	2,000	8 200,00	16 400,00
2	K	X02	Upínací hlavice kat.č. 146 309	2,000	2 350,00	4 700,00
3	K	X03	Podpěra vedení s držákem kat.č. 240 000	4,000	4 225,00	16 900,00
4	K	X04	Okapové podpěry k napnutí vedení kat.č.	4,000	4 322,00	17 288,00
5	K	X05	Podpěra vedení na zeď s napínákem	0,500	870,00	435,00

méněpráce -3 155,00
vícepráce 55 723,00

SO 19 Výměnek z Krchleb 53 818,00

58	K	Pol2	Podpěra vedení PV	-60,000	25,00	-1 500,00
64	K	Pol7	Ochranný úhelník	-1,000	165,00	-165,00
78	K	Pol8	Držák jímací tyče	-1,000	15,00	-15,00
79	K	Pol9	Jímací tyč	-1,000	225,00	-225,00
1	K	X01	Sloupek s ochrannou stříškou kat.č. 145 241	2,000	8 200,00	16 400,00
2	K	X02	Upínací hlavice kat.č. 146 309	2,000	2 350,00	4 700,00
3	K	X03	Podpěra vedení s držákem kat.č. 240 000	4,000	4 225,00	16 900,00
4	K	X04	Okapové podpěry k napnutí vedení kat.č.	4,000	4 322,00	17 288,00
5	K	X05	Podpěra vedení na zeď s napínákem	0,500	870,00	435,00

méněpráce -1 905,00
vícepráce 55 723,00

SO M Stodola ze Želejova 53 053,00

85	K	Pol2	Podpěra vedení PV	-60,000	25,00	-1 500,00
91	K	Pol7	Ochranný úhelník	-4,000	165,00	-660,00
92	K	Pol8	Držák jímací tyče	-4,000	15,00	-60,00
93	K	Pol9	Jímací tyč	-2,000	225,00	-450,00
1	K	X01	Sloupek s ochrannou stříškou kat.č. 145 241	2,000	8 200,00	16 400,00
2	K	X02	Upínací hlavice kat.č. 146 309	2,000	2 350,00	4 700,00
3	K	X03	Podpěra vedení s držákem kat.č. 240 000	4,000	4 225,00	16 900,00
4	K	X04	Okapové podpěry k napnutí vedení kat.č.	4,000	4 322,00	17 288,00
5	K	X05	Podpěra vedení na zeď s napínákem	0,500	870,00	435,00

méněpráce -2 670,00
vícepráce 55 723,00

ZMĚNOVÝ LIST		číslo ZL : 9
Zhotovitel : "Společnost BFK-GAMA ART GROUP" Komenského náměstí 54 281 44 Zásmuky IČO : 27155153 DIČ : CZ27155153		
Objednatel : Středočeský kraj Zborovská 11 150 21 Praha 5 IČO : 70891095 DIČ : CZ70891095	Kontrola za TDI Ing. Zdeněk Karas Eurovision, a.s . Veveří 2581/102 616 Brno	Datum :
Způsob odesílání / předání / datum : e-mailem; dne	Stavba: "Dostavba areálu Muzea lidových staveb v Kouřimi 1.etapa"	
Odkazy	na dokumentaci : na rozpočet : na jednání na akci:	Projektová dokumentace ze 7/2013 zpracovaná firmou IHARCH s.r.o. Nad Údolím 351/70, 147 00 Praha 4 číslo zakázky 009 ----- Cenová nabídka z investorské Smlouvy o dílo č. S-4437/KUL/2015 ----- " Dostavba areálu Muzea lidových staveb v Kouřimi 1.etapa"
POPIS ZMĚNY : I.Návrh změny: Práce, které byly provedeny nad rámec dle investorské smlouvy o dílo č. S-4437/KUL/2015, viz. příloha č. 1-3 tohoto protokolu. Obsah této cenové kalkulace byl zpracován na základě dobových fotografií, kde byly zjištěny drobné odchylky od PD, ohledně umístění rozbočovacích skříní a vnitřních rozváděčů, včetně přihlednutí k požadavku uživatele Cenové vyčíslení: viz. příloha č. 1-3 "Soupis víceprací a méněprací - ZL č.9": 94 765,00 Kč		
Zhotovitel :  Komenského nám. 54, 281 44 Zásmuky IČ: 27155153 • DIČ: CZ27155153  Ing. Jiří Fořt	Odsouhlasení objednatelem :  Ing. Zuzana Moravčíková	Odsouhlasení TDI :  Ing. Zdeněk Karas Odsouhlasení AD :  Ing. Karel Košek

stavba: "Dostavba areálu Muzea lidových staveb v Kouřimi 1. etapa"
objekty: "Hromosvod a zemnění"
díl: "vícepráce a méněpráce ke ZL. č.9"
objednatel: "Středočeský kraj"

zhotovitel: "Společnost BFK - GEMA ART GROUP"
dne: 10.9.2015

REKAPITULACE OBJEKTŮ - ZL. č. 9

1.	silnoproud - domovní rozváděče		94 765,00 Kč
přípočty	silnoproud - domovní rozváděče		252 365,00 Kč
odpočty	silnoproud - domovní rozváděče	-	157 600,00 Kč

CELKEM ODPOČTY A PŘÍPOČTY 1. etapa_ZL č. 9 bez DPH	94 765,00 Kč
---	---------------------

stavba: "Dostavba areálu Muzea lidových staveb v Kouřimi 1. etapa"
objekt: "silnoproud - domovní rozváděče"
díl: "vícepráce a méněpráce ke ZL. č.9"
objednatel: "Středočeský kraj"

zhotovitel: "Společnost BFK - GEMA ART GROUP"
dne: 10.9.2015

Objekt:	ZL č. 9
silnoproud - domovní rozváděče	Ze dne 10.9.2015
MÉNĚPRÁCE - VÍCEPRÁCE	94 765,00 Kč

	Rozbočovací skříň SR0 až SR7 dle v.č. D14g20	ks	-5,000	20 500,00	1 600,00	-110 500,00
	Rozbočovací skříň SR1 + SR2 + SR 7 - KOMPAKTNÍ PILÍŘ	ks	3,000	34 430,00	3 150,00	112 740,00
	Rozbočovací skříň SR5 + SR 6 UMÍSTĚNÍ UVNITŘ OBJEKTU , PROTIPOŽÁRNÍ PROVEDENÍ, DLE ČSN 73 08 10 ČI. 6.1.7.	ks	2,000	38 700,00	3 150,00	83 700,00
	Rozvaděč R11 (oceloplechový na povrch 350x450x150 – atypické provedení) dle v.č. D14g16C	ks	-1,000	45 500,00	1 600,00	-47 100,00
	Rozvaděč R11 (oceloplechový na povrch 350x450x150 – atypické provedení) dle v.č. D14g16C NÁSTĚNNÉ PROVEDENÍ RAL 8014 hnědá barva , PROTIPOŽÁRNÍ PROVEDENÍ DLE ČSN 73 08 10 ČI. 6.1.7. KOMPLETNÍ	ks	1,000	54 325,00	1 600,00	55 925,00

PD D.1.4.e Elektroinstalace Rozpojovací skříň 8 ks (RS0, SR1, SR2, SR3, SR7, SR5, SR6, SR7)

specifikace dodávky nezahrnuje stavební přípomoc, zejména požární bezpečnostní obložení v nikách, sekání a opětovné začištění nik, realizaci falešných dvířek a restaurátorské průzkumy .

Výkres D.1.4e.19

8 ks ... rozpojovacích skříní bylo navrženo k zabudování do niky ve zděném oplocení

Dne 4.8.2015 na KD č.13 byl vznesen dotaz , jestli bude zděné oplocení provedeno a počítáno pro osazení SZ a SR
projednávání a dopřesnění umístění probíhalo za účasti GP p.Hrabincové a NPÚ p.Berkové , kde bylo rozhodnuto následující :

Původní umístění :	Nové umístění :
RS0 ve zděném oplocení venkovní provedení	zůstává , bude zabudováno do pilíře EZS - vstup _ položková cena zůstává v původní výši
RS1 ve zděném oplocení venkovní provedení	zděné oplocení se nebude provádět požadavek na provedení kompaktní pilíř , posun někam schovat k "výfukům" SHZ _ položková cena navýšena o provedení kompaktní pilíř
RS2 ve zděném oplocení venkovní provedení	zděné oplocení se nebude provádět požadavek na provedení kompaktní pilíř , posun někam k hranici možná budoucího oplocení _ položková cena navýšena o provedení kompaktní pilíř
RS5 ve zděném oplocení venkovní provedení	bude zabudováno uvnitř objektu SO 12 Usedlost Šperkova ze Strašnic musí splňovat požární odolnost EI30 , požární bezpečnostní dvířka , barva RAL 9035 dle PD _ položková cena navýšena o EI 30
RS6 ve zděné nise venkovní provedení	bude zabudováno uvnitř objektu SO 21 Stodola u chalupy z Masojed musí splňovat požární odolnost EI30 , požární bezpečnostní dvířka , barva RAL 9035 dle PD _ položková cena navýšena o EI 30
RS7 ve zděném oplocení venkovní provedení	zděné oplocení se nebude provádět požadavek na provedení kompaktní pilíř , v budoucnu se bude řešit zakomponování _ položková cena navýšena o provedení kompaktní pilíř

Vnitřní rozvaděče :

Původní provedení :	Nové požadavky :
RM do niky EI 30 , RAL 9035 výrobní standard	požadavek NPÚ - na nástěnné provedení , v tomto případě musí splňovat požární odolnost EI 30 komplet , vč. zadních stěn , dále požadavek NPÚ na nestandardní barvu RAL 8014 (hnědá barva)

ZMĚNOVÝ LIST		číslo ZL : 11
Zhotovitel : "Společnost BFK-GAMA ART GROUP" Komenského náměstí 54 281 44 Zásmuky IČO : 27155153 DIČ : CZ27155153		
Objednatel : Středočeský kraj Zborovská 11 150 21 Praha 5 IČO : 70891095 DIČ : CZ70891095	Kontrola za TDI Ing. Zdeněk Karas Eurovision, a.s . Veveří 2581/102 616 Brno	Datum :
Způsob odesílání / předání / datum : e-mailem; dne	Stavba: "Dostavba areálu Muzea lidových staveb v Kouřimi 1.etapa"	
Odkazy na dokumentaci :	Projektová dokumentace ze 7/2013 zpracovaná firmou IHARCH s.r.o. Nad Údolím 351/70, 147 00 Praha 4 číslo zakázky 009	
na rozpočet :	Cenová nabídka z investorské Smlouvy o dílo č. S-4437/KUL/2015	
na jednání na akci:	" Dostavba areálu Muzea lidových staveb v Kouřimi 1.etapa"	
POPIS ZMĚNY : I.Návrh změny: Práce, které byly provedeny nad rámec dle investorské smlouvy o dílo č. S-4437/KUL/2015, viz. příloha č. 1-3 tohoto protokolu.Nerealizace objektu: D.1.4.d_1 Areálový rozvod vody - Venkovní kanalizace		
Cenové vyčíslení: viz. příloha č. 1-3 "Soupis víceprací a méněprací - ZL č.11": - 13 529,40 Kč		
Zhotovitel :  2 Komenského nám. 54, 281 44 Zásmuky IČO: 27155153 DIČ: CZ27155153  Ing. Jiří Fořt	Odsouhlasení objednatelem :  Ing.Zuzana Moravčíková	Odsouhlasení TDI :  Ing. Zdeněk Karas Odsouhlasení AD :  Ing. Karel Košek

stavba: "Dostavba areálu Muzea lidových staveb v Kouřimi 1. etapa"
objekty: D.1.4.d_1 Areálový rozvod vody - Venkovní kanalizace
díl: "vícepráce a méněpráce ke ZL. č.11"
objednatel: "Středočeský kraj"

zhotovitel: "Společnost BFK - GEMA ART GROUP"
dne: 10.9.2015

REKAPITULACE OBJEKTŮ - ZL. č. 11

1.	D.1.4.d_1 Areálový rozvod vody - Venkovní kanalizace	-	13 529,40 Kč
přípočty	D.1.4.d_1 Areálový rozvod vody - Venkovní kanalizace	-	Kč
odpočty	D.1.4.d_1 Areálový rozvod vody - Venkovní kanalizace	-	13 529,40 Kč
CELKEM ODPOČTY A PŘIPOČTY 1. etapa_ZL č. 11 bez DPH		-	13 529,40 Kč

stavba: "Dostavba areálu Muzea lidových staveb v Kouřimi 1. etapa"
objekt: D.1.4.d_1 Areálový rozvod vody - Venkovní kanalizace
díl: "vícepráce a méněpráce ke ZL. č.11"
objednatel: "Středočeský kraj"

zhotovitel: "Společnost BFK - GEMA ART GROUP"
dne: 10.9.2015

Objekt: ZL č. 11
D.1.4.d_1 Areálový rozvod vody - Venkovní kanalizace Ze dne 10.9.2015

MÉNĚPRÁCE - VÍCEPRÁCE **- 13 529,40 Kč**

D	HSV	Práce a dodávky HSV				-13 529,40	-1,629	
D	1	Zemní práce						
D	13	Zemní práce - hloubené vykopávky				-1 057,50	-0,009	
1	K 721 13220-1202	Hloubení rýh šířky do 2000 mm v hornině 3 - 100 - 1000 m3	m3	-4,700	225,00	-1 057,50	0,00201	-0,009
	D 16	Zemní práce - přemístění výkopku				-3 601,90	-0,038	
2	K 721 16110-1101	Svislé přemístění výkopku horniny 1 až 4 hloubky 2,5 m	m3	-4,700	25,00	-117,50	0,00201	-0,009
3	K 721 16270-1109	Odvoz zeminy do 10 km	m3	-2,700	120,00	-324,00	0,00201	-0,005
4	K 721 16220-1102	Vodorovné přemístění výkopku horniny 1 až 4 přes 20 do 50 m	m3	-2,700	27,00	-72,90	0,00201	-0,005
5	K PK 998 22-5...	Přesun hmot výkop	t	-4,500	250,00	-1 125,00	0,00000	0,000
6	K 721 17120-1201	Uložení sypaniny na skládku	m3	-2,700	15,00	-40,50	0,00201	-0,005
7	K 721 17410-1101	Zásyp zhuštěných jam, šachet, rýh	m3	-2,000	77,00	-154,00	0,00201	-0,004
8	K 721 17510-1101	Štěrkopisky 16-32 mm - podsyp a zásyp drenážního potrubí	m3	-2,500	475,00	-1 187,50	0,00201	-0,005
9	K 721 Smluvní cena	Uložení sypaniny na skládku - poplatek za skládku	m3	-2,700	215,00	-580,50	0,00201	-0,005
D	2	Zakládání				-2 250,00	-1,574	
10	K 271 212752114	Tratvod z drenážních trubek otevřený výkop DN od 180 do 210	m	-8,000	375,00	-2 250,00	0,28237	-1,574
D	8	Trubní vedení				-6 545,00	-0,008	
11	K 271 871265211	Kanalizační potrubí z tvrdého PVC-systém KG luhosti třídy SN4 DN100	m	-2,000	175,00	-350,00	0,00127	-0,003
12	K 271 871313021	Montáž potrubí z kanalizačních trub z PVC otevřený výkop sklon do 20 ‰ DN 100	m	-2,000	135,00	-270,00	0,00000	0,000
13	K 271 871355321	Kanalizační potrubí PP perforované (360°) potrubí korugované DN 200/6,0 včetně geotextilie	ks	-1,000	375,00	-375,00	0,00482	-0,005
14	K 271 877316261	Dvorní vpust s litin mříží 0,3x0,3 m (rovná), tl zař. A15, s kal košem- výtok PVC	kus	-1,000	5 550,00	-5 550,00	0,00000	0,000
D	99	Přesun hmot				-75,00	0,000	0,000
15	K 271 998278101	Přesun hmot pro trubní vedení z trub z plastických hmot otevřený výkop	t	-0,100	750,00	-75,00	0,00000	0,000
		<u>Čalkem</u>				<u>-13 529,40</u>	<u>-1,629</u>	

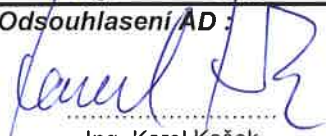
ZMĚNOVÝ LIST		číslo ZL : 12
Zhotovitel : "Společnost BFK-GAMA ART GROUP" Komenského náměstí 54 281 44 Zásmuky IČO : 27155153 DIČ : CZ27155153		
Objednatel : Středočeský kraj Zborovská 11 150 21 Praha 5 IČO : 70891095 DIČ : CZ70891095	Kontrola za TDI Ing. Zdeněk Karas Eurovision, a.s . Veveří 2581/102 616 Brno	Datum :
Způsob odesílání / předání / datum : e-mailem; dne	Stavba: "Dostavba areálu Muzea lidových staveb v Kouřimi 1.etapa"	
Odkazy na dokumentaci :	Projektová dokumentace ze 7/2013 zpracovaná firmou IHARCH s.r.o. Nad Údolím 351/70, 147 00 Praha 4 číslo zakázky 009	
na rozpočet :	Cenová nabídka z investorské Smlouvy o dílo č. S-4437/KUL/2015	
na jednání na akci:	" Dostavba areálu Muzea lidových staveb v Kouřimi 1.etapa"	
POPIS ZMĚNY : <u>I.Návrh změny:</u> Práce, které byly provedeny nad rámec dle investorské smlouvy o dílo č. S-4437/KUL/2015, viz. příloha č. 1-3 tohoto protokolu.Odpočet svodnic v rámci skutečného stavu komunikace rev. 1_ 03.09.15 dle výkresu č. D.1.4.h.2-1,		
<u>Cenové vyčíslení:</u> viz. příloha č. 1-3 "Soupis víceprací a méněprací - ZL č.12": - 22 500,00 Kč		
Zhotovitel: BFK service a.s. Komenského nám. 54, 281 44 Zásmuky IČ: 27155153 • DIČ: CZ27155153  Ing. Jiří Fořt	Odsouhlasení objednatelem : Ing.Zuzana Moravčíková	Odsouhlasení TDI :  Ing. Zdeněk Karas Odsouhlasení AD :  Ing. Karel Košek

stavba: "Dostavba areálu Muzea lidových staveb v Kouřimi 1. etapa"
objekty: Dopravní řešení a komunikace
díl: "vícepráce a méněpráce ke ZL. č.12"
objednatel: "Středočeský kraj"

zhotovitel: "Společnost BFK - GEMA ART GROUP"
dne: 10.9.2015

REKAPITULACE OBJEKTŮ - ZL. č. 12

1.	SO 54 Komunikace	-	22 500,00 Kč
přípočty	SO 54 Komunikace	-	- Kč
odpočty	SO 54 Komunikace	-	22 500,00 Kč
CELKEM ODPOČTY A PŘÍPOČTY 1. etapa_ZL č. 12 bez DPH			22 500,00 Kč

stavba: "Dostavba areálu Muzea lidových staveb v Kouřimí 1. etapa"
 objekty: Dopravní řešení a komunikace
 díl: "vícepráce a méněpráce ke ZL. č.12"
 objednatel: "Středočeský kraj"

zhotovitel: "Společnost BFK - GEMA ART GROUP"
 dne: 10.9.2015

Objekt: ZL. č. 12
 SO 54 Komunikace Ze dne 10.9.2015

MÉNĚPRÁCE - VÍCEPRÁCE - 22 500,00 Kč

P.Č.	KCN	Kód položky	Popis	MJ	Množství celkem	Cena jednotková	Cena celkem
1	2	3	4	5	6	7	8



HSV Práce a dodávky HSV --22 500,00

9 Ostatní konstrukce a práce-bourání 0,00 -22 500,00

99 Přesun hmot 0,00 -22 500,00

25	221	935113215	Osazení svodnice z dřevěné kulatiny dl. do 5m	ks	-9,000	2 500,00	-22 500,00
----	-----	-----------	---	----	--------	----------	------------

Celkem -22 500,00

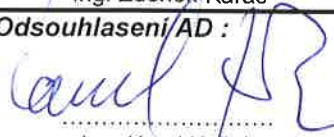
ZMĚNOVÝ LIST		číslo ZL : 13
Zhotovitel : "Společnost BFK-GAMA ART GROUP" Komenského náměstí 54 281 44 Zásmuky IČO : 27155153 DIČ : CZ27155153		
Objednatel : Středočeský kraj Zborovská 11 150 21 Praha 5 IČO : 70891095 DIČ : CZ70891095	Kontrola za TDI Ing. Zdeněk Karas Eurovision, a.s . Veveří 2581/102 616 Brno	Datum :
Způsob odesílání / předání / datum : e-mailem; dne	Stavba: "Dostavba areálu Muzea lidových staveb v Kouřimi 1.etapa"	
Odkazy na dokumentaci :	Projektová dokumentace ze 7/2013 zpracovaná firmou IHARCH s.r.o. Nad Údolím 351/70, 147 00 Praha 4 číslo zakázky 009	
na rozpočet :	Cenová nabídka z investorské Smlouvy o dílo č. S-4437/KUL/2015	
na jednání na akci:	" Dostavba areálu Muzea lidových staveb v Kouřimi 1.etapa"	
POPIS ZMĚNY : I.Návrh změny: Práce, které byly provedeny nad rámec dle investorské smlouvy o dílo č. S-4437/KUL/2015, viz. příloha č. 1-3 tohoto protokolu. Důvod: odpočet a připočet SHZ v rámci doprojektování realizační dokumentace k vydání kolaudačního souhlasu a zapracování požadavků HZS pro středočeský kraj, tak aby mohlo být vydáno souhlasné stanovisko pro uvedenou stavbu		
Cenové vyčíslení: viz. příloha č. 1-3 "Soupis víceprací a méněprací - ZL č.13": 141 905,00 Kč		
Zhotovitel : <div style="border: 1px solid black; border-radius: 50%; width: 100px; height: 30px; display: flex; align-items: center; justify-content: center; margin: 0 auto;"> BFK service a.s. </div> Komenského nám. 54, 281 44 Zásmuky IČ: 27155153 • DIČ: CZ27155153  Ing. Jiří Foř	Odsouhlasení objednatelem : Ing.Zuzana Moravčíková	Odsouhlasení TDI :  Ing. Zdeněk Karas Odsouhlasení AD :  Ing. Karel Košek

stavba: "Dostavba areálu Muzea lidových staveb v Kouřimi 1. etapa"
objekty: SHZ - Stabilní hasící zařízení
díl: "vícepráce a méněpráce ke ZL. č.13"
objednatel: "Středočeský kraj"

zhotovitel: "Společnost BFK - GEMA ART GROUP"
dne: 10.9.2015

REKAPITULACE OBJEKTŮ - ZL. č. 13

1.	SHZ - Stabilní hasící zařízení		141 905,00 Kč
přípočty	SO11 - Špýchar z Kornatic		51 435,00 Kč
odpočty	SO11 - Špýchar z Kornatic	-	32 250,00 Kč
přípočty	SO12 - Usedlost Šperkovna ze Strašic		70 210,00 Kč
odpočty	SO12 - Usedlost Šperkovna ze Strašic	-	65 775,00 Kč
přípočty	SO18 - Chalupa z Masojed		38 710,00 Kč
odpočty	SO18 - Chalupa z Masojed	-	52 875,00 Kč
přípočty	SO19 - Výměnek z Krchleb		45 460,00 Kč
odpočty	SO19 - Výměnek z Krchleb		- Kč
přípočty	SO21 - Stodola u chalupy z Masojed		65 860,00 Kč
odpočty	SO21 - Stodola u chalupy z Masojed	-	78 100,00 Kč
přípočty	SOM - Stodola z Želejova		53 860,00 Kč
odpočty	SOM - Stodola z Želejova	-	11 250,00 Kč
přípočty	Areál		158 620,00 Kč
odpočty	Areál	-	102 000,00 Kč
celkem přípočty objektů SO 11, SO12, SO 18, SO 19, SO 21, SO M, AR			484 155,00 Kč
celkem odpočty objektů SO 11, SO12, SO 18, SO 19, SO 21, SO M, AR			- 342 250,00 Kč
CELKEM ODPOČTY A PŘÍPOČTY 1. etapa_ZL č. 13 bez DPH			141 905,00 Kč

stavba: "Dostavba areálu Muzea lidových staveb v Kouřimí 1. etapa"
objekty: SHZ - stabilní hasicí zařízení
díl: "vícepráce a méněpráce ke ZL č. 13"
objednatel: "Středočeský kraj"

zholovitel: "Společnost BFK - GEMA ART GROUP"
dne: 10.9.2015

Objekt: SHZ - Stabilní hasicí zařízení ZL č. 13
Ze dne 10.9.2015

MĚNĚPRÁCE - VÍCEPRÁCE

141 905,00 Kč

ROZPOČET

Stavba: Dostavba areálu muzea lidových staveb v Kouřimí - profese
Objekt: SHZ - Stabilní hasicí zařízení
Místo: Kouřim Datum: 15.12.2014
Objednavatel: Středočeský kraj Projektant:
Zhotovitel: Zpracovatel:

Prč	Typ	Kód	Popis	MJ	Množství	J.cena [CZK]	Cena celkem
Náklady z rozpočtu							141 905,00
S011 - Špýchar z Komatic							19 185,00
02 - Sprinklerové hlavice / Sprinklers							10 975,00
16	K	201	Sprinklerová hlavice / Sprinkler head BRONZ K80 C68-93 DN15 5mm	ks	-5,000	350,00	-1 750,00
16	K	201b	Skrytá sprinklerová hlavice K80 C68-93 DN15 5mm	ks	10,000	750,00	7 500,00
17	K	202 1	Clonová hlavice MX-D K31.5-63	ks	11,000	475,00	5 225,00
D1 - Strojovna SHZ							8 210,00
20	K	303 1	Elektromagnetický ventil pro připojení objektu DN 100 (bez napětí otevřeno), včetně	ks	-1,000	30 500,00	-30 500,00
20	K	304 1	Expanzní nádoba 30l 12bar, včetně montáže	ks	1,000	8 850,00	8 850,00
20	K	305 1	Rozdělovač	ks	1,000	5 460,00	5 460,00
20	K	306 1	Uzavírací klapky DN 100 - 65, zpětné klapky	ks	4,000	6 100,00	24 400,00
S012 - Ucedlost šperkovna ze Strašíc							4 435,00
02 - Sprinklerové hlavice / Sprinklers							-3 775,00
22	K	201	Sprinklerová hlavice / Sprinkler head BRONZ K80 C68-93 DN15 5mm	ks	-35,000	350,00	-12 250,00
24	K	201a	Skrytá sprinklerová hlavice K80 C68-93 DN15 5mm	ks	42,000	750,00	31 500,00
23	K	202 1	Clonová hlavice MX-D K31.5-63	ks	-9,000	475,00	-4 275,00
24	K	202 3	Skrytá sprinklerová hlavice K80 C68-93 DN15 5mm	ks	-25,000	750,00	-18 750,00
D1 - Strojovna SHZ							8 210,00
27	K	303 1	Elektromagnetický ventil pro připojení objektu DN 100 (bez napětí otevřeno), včetně	ks	-1,000	30 500,00	-30 500,00
20	K	304 1	náhradního zdroje pro zálohu na 6 hodin a kabeláže	ks	1,000	8 850,00	8 850,00
20	K	305 1	Expanzní nádoba 30l 12bar, včetně montáže	ks	1,000	5 460,00	5 460,00
20	K	306 1	Rozdělovač	ks	4,000	6 100,00	24 400,00
S018 - Chalupa z Masojed							-14 165,00
02 - Sprinklerové hlavice / Sprinklers							-22 175,00
28	K	201	Sprinklerová hlavice / Sprinkler head BRONZ K80 C68-93 DN15 5mm	ks	-11,000	350,00	-3 850,00
30	K	202 3	Skrytá sprinklerová hlavice K80 C68-93 DN15 5mm	ks	-15,000	750,00	-14 250,00
31	K	202 1	Clonová hlavice MX-D K31.5-63	ks	-9,000	475,00	-4 275,00
D1 - Strojovna SHZ							8 210,00
34	K	303 1	Elektromagnetický ventil pro připojení objektu DN 100 (bez napětí otevřeno), včetně	ks	-1,000	30 500,00	-30 500,00
20	K	304 1	Expanzní nádoba 30l 12bar, včetně montáže	ks	1,000	8 850,00	8 850,00
20	K	305 1	Rozdělovač	ks	1,000	5 460,00	5 460,00
20	K	306 1	Uzavírací klapky DN 100 - 65, zpětné klapky	ks	4,000	6 100,00	24 400,00
S019 - Vyměnek z Krclebs							45 460,00
02 - Sprinklerové hlavice / Sprinklers							6 750,00
36	K	201	Sprinklerová hlavice / Sprinkler head BRONZ K80 C68-93 DN15 5mm	ks	0,000	350,00	0,00
30	K	202 2	Skrytá sprinklerová hlavice K80 C68-93 DN15 5mm	ks	9,000	750,00	6 750,00
D1 - Strojovna SHZ							38 710,00
20	K	304 1	Expanzní nádoba 30l 12bar, včetně montáže	ks	1,000	8 850,00	8 850,00
20	K	305 1	Rozdělovač	ks	1,000	5 460,00	5 460,00
20	K	306 1	Uzavírací klapky DN 100 - 65, zpětné klapky	ks	4,000	6 100,00	24 400,00
S021 - Stodola u chalupy z Masojed							-12 240,00
02 - Sprinklerové hlavice / Sprinklers							-17 100,00
43	K	202 1	Clonová hlavice MX-D K31.5-63	ks	-36,000	475,00	-17 100,00
D1 - Strojovna SHZ							4 880,00
46	K	303 1	Elektromagnetický ventil pro připojení objektu DN 100 (bez napětí otevřeno), včetně	ks	-2,000	30 500,00	-61 000,00
20	K	304 1	Expanzní nádoba 30l 12bar, včetně montáže	ks	2,000	8 850,00	17 700,00
20	K	305 1	Rozdělovač	ks	1,000	5 460,00	5 460,00
20	K	306 1	Uzavírací klapky DN 100 - 65, zpětné klapky	ks	7,000	6 100,00	42 700,00
S0M - Stodola z Žetejova							42 610,00
02 - Sprinklerové hlavice / Sprinklers							-4 950,00
48	K	201	Skrytá sprinklerová hlavice K80 C68-93 DN15 5mm	ks	-15,000	750,00	-11 250,00
42	K	201a	Sprinklerová hlavice / Sprinkler head BRONZ K80 C68-93 DN15 5mm	ks	16,000	350,00	6 300,00
D1 - Strojovna SHZ							47 560,00
20	K	304 1	Expanzní nádoba 30l 12bar, včetně montáže	ks	2,000	8 850,00	17 700,00
20	K	305 1	Rozdělovač	ks	1,000	5 460,00	5 460,00
20	K	306 1	Uzavírací klapky DN 100 - 65, zpětné klapky	ks	4,000	6 100,00	24 400,00
Areál							56 620,00
04 - Ostatní / Others							15 100,00
20	K	408	Glykol Antifrogen L - 20l	ks	1,000	15 100,00	15 100,00
Sprinklerové hlavice / Sprinklers							41 520,00
60	K	201	Nadzemní požární hydrant DN 80 s vývody min 2x B75, např. HAWLE DUO, včetně instalace - cena obsahuje hydrant vč. montáže, T kus na hlavní řadu, soupě DN80 + cca 60m potrubí plat DN80, patní kolo + zemní souprava	ks	-3,000	34 000,00	-102 000,00
60	K	201a	Podzemní požární hydrant, včetně poklopu	ks	2,000	71 780,00	143 520,00

Výkaz výměr je zpracován na základě projektové dokumentace - podrobnější dokumentace SHZ v rozsahu dokumentace pro výběr dodavatele (není znám výrobce), přičemž je uvažováno s maximálními parametry. Výkaz výměr je orientační. Dodavatel systému je povinen zpracovat vlastní podrobnější dokumentaci SHZ a předložit ji HZS ke schválení. Při realizaci systému SHZ je povinen konzultovat instalaci s příslušným dohledem památkového úřadu, popř.

ZMĚNOVÝ LIST		číslo ZL : 14
Zhotovitel : "Společnost BFK-GAMA ART GROUP" Komenského náměstí 54 281 44 Zásmuky IČO : 27155153 DIČ : CZ27155153		
Objednatel : Středočeský kraj Zborovská 11 150 21 Praha 5 IČO : 70891095 DIČ : CZ70891095	Kontrola za TDI Ing. Zdeněk Karas Eurovision, a.s. Veveří 2581/102 616 Brno	Datum :
Způsob odesílání / předání / datum : e-mailem; dne	Stavba: "Dostavba areálu Muzea lidových staveb v Kouřimi 1.etapa"	
Odkazy	na dokumentaci : na rozpočet : na jednání na akci:	Projektová dokumentace ze 7/2013 zpracovaná firmou IHARCH s.r.o. Nad Údolím 351/70, 147 00 Praha 4 číslo zakázky 009 ----- Cenová nabídka z investorské Smlouvy o dílo č. S-4437/KUL/2015 ----- " Dostavba areálu Muzea lidových staveb v Kouřimi 1.etapa"
POPIS ZMĚNY : I.Návrh změny: Práce, které byly provedeny nad rámec dle investorské smlouvy o dílo č. S-4437/KUL/2015, viz. příloha č. 1-3 tohoto protokolu. Přípočet SHZ - požární nádrže a strojovna v rámci vyprojektování realizační dokumentace k vydání kolaudačního souhlasu HZS pro středočeský kraj, tak aby bylo možné vydat souhlasné stanovisko pro uvedenou stavbu. Toto bylo provedeno z důvodu požadavku na možnost etapovosti budoucí výstavby. Cenové vyčíslení: viz. příloha č. 1-3 "Soupis víceprací a méněprací - ZL č.14": 6 811 390,58 Kč		
Zhotovitel :  Komenského nám. 54, 281 44 Zásmuky IČ: 27155153 • DIČ: CZ27155153  ----- Ing. Jiří Fořt	Odsouhlasení objednatelem : ----- Ing.Zuzana Moravčíková	Odsouhlasení TDI :  ----- Ing. Zdeněk Karas Odsouhlasení AD :  ----- Ing. Karel Košek

stavba: "Dostavba areálu Muzea lidových staveb v Kouřimi 1. etapa"
objekty: SHZ: požární retenční nádrž, včetně strojovny, zemní práce
díl: "vícepráce a méněpráce ke ZL. č.14"
objednatel: "Středočeský kraj"

zhotovitel: "Společnost BFK - GEMA ART GROUP"
dne: 10.9.2015

REKAPITULACE OBJEKTŮ - ZL. č. 14

1.	SHZ: požární retenční nádrž, včetně strojovny, zemní práce	6 811 390,58 Kč
přípočty	Požární nádrž včetně strojovny a ostatních potřebných prací (komunikace, zák	6 811 390,58 Kč
odpočty	Požární nádrž včetně strojovny a ostatních potřebných prací (komunikace, zák	- Kč

CELKEM ODPOČTY A PŘÍPOČTY 1. etapa_ZL č. 14 bez DPH	6 811 390,58 Kč
--	------------------------

stavba: "Dostavba areálu Muzea lidových staveb v Kouřimí 1. etapa"
objekt: SHZ: požární retenční nádrž, včetně strojovny, zemní práce
díl: "vícepráce a méněpráce ke ZL. č.14"
objednatel: "Středočeský kraj"

zhotovitel: "Společnost BFK - GEMA ART GROUP"
dne: 10.9.2015

Objekt: ZL č. 14
SHZ: požární retenční nádrž, včetně strojovny, zemní práce Ze dne 10.9.2015

MÉNĚPRÁCE - VÍCEPRÁCE **6 811 390,58 Kč**

Požární nádrž včetně strojovny a ostatních potřebných prací (základy, zemní práce,....)

Jená se o stavební část Požární nádrže a strojovny SHZ, která nebyla součástí výkazu výměr 1. etapy řešení akce.

	MJ	množství	JC	celkem
Projektová dokumentace statika strojovny a požární nádrž , základová deska pro strojovnu a požární nádrž v rozsahu tvar kce a výkresy výztuží, včetně statického posouzení	kpl	1,00	93 600,00	93 600,00
Dokumentace skutečného provedení	kpl	1,00	45 000,00	45 000,00
Dodávka strojovny včetně dopravy a montáže	kpl	1,00	1 334 820,00	1 334 820,00
Dodávka hydroizolačního těsnění spár	kpl	1,00	239 660,00	239 660,00
Dodávka a montáž retenční nádrže (včetně zákl. dílců, doplnění nástavců, na výšku + 3,5m nad viko)	kpl	1,00	2 850 260,00	2 850 260,00
Zemní práce, drenáže obsypy a zásypy, žlb zákl. deska pod retenční nádrž a strojovnu; viz samostatný rozpočet: SO 54_zemní práce	kpl	1,00	2 248 050,58	2 248 050,58

CENA CELKEM BEZ DPH **6 811 390,58 Kč**

ROZPOČET

Stavba: Skanzen Kouřim

Objekt: Strojovna, včetně retenční nádrže

Místo: Kouřim

Datum:

Objednavatel: Středočeský kraj

Projektant:

Zhotovitel:

Zpracovatel:

PČ	Typ	Kód	Popis	MJ	Množství	J.cena [CZK]	Cena celkem [CZK]
Náklady z rozpočtu							4 185 080,00
HSV - Práce a dodávky HSV							4 185 080,00
W1 - Strojovna							1 334 820,00
1	D	W-01 až W-02	Provedení žlb stěn C35/45XF4	ks	5,000	138 955,60	694 778,00
2	D	D01 až D06	Provedení žlb stropní desky C35/45XF4	ks	6,000	63 220,00	379 320,00
3	D	B-01	Dodávka trám žlb C35/45XF4	ks	1,000	4 859,00	4 859,00
4	D	R-01	Dodávka schodišťové rameno C35/45XF4	ks	1,000	81 558,00	81 558,00
5	D	Ost	Spárování a tmelení	kpl	1,000	174 305,00	174 305,00
W2 - Sestava prefa nádrží GB/5000/3000/20460							2 850 260,00
1	D	D2	Dodávka prefa prvků	ks	2,000	1 195 315,00	2 390 630,00
2	D	D3	Doprava a montáž	kpl	1,000	265 420,00	265 420,00
3	D	D4	Doprava a manipulace jeřábu	kpl	1,000	194 210,00	194 210,00

Poznámka:

2ks GB 5000/3000/20460

uválná nádrž systém Dywidag

železobetonová prefabrikovaná montovaná každá podzemní nádrž sestavená z 8-mi základních dílců, stropních dílců a šachtového vstupu s nástavcem s poklopy BEGU D400

bez vnitřní povrchové úpravy

vnější asfaltové nátěr ALP+ALV

vnitřní šíře 5,00m

vnější šíře 5,40m

délka 20,46m

základní výška nádrže 3,03m

vnitřní světlost 2,80m

úroveň terénu - určeno generálním projektantem na úroveň max 1,5m hladina podzemní vody níže než základová úroveň uložení nádrže

Parametry soustavy 2 propojených nádrží:

propojení nádrží - 2xDN300

stavební výška - 3,47m

celková šíře soustavy 11,40m

celková délka soustavy 20,46m

užitný objem soustavy 363m³ při hloubce 1,92m

nejtěžší kus 18t

ROZPOČET

Stavba: Skanzen Kouřim

Objekt: Prefa nádrž - DYWIDAG - zemní práce

Místo: Kouřim

Datum:

Objednavatel: Středočeský kraj

Projektant:

Zhotovitel:

Zpracovatel:

PČ	Typ	Kód	Popis	MJ	Množství	J.cena [CZK]	Cena celkem [CZK]
Náklady z rozpočtu							2 248 050,58
HSV - Práce a dodávky HSV							2 248 050,58
1 - Zemní práce							1 204 448,08
1	K	131201102	Hloubení jam nezapažených v hornině tř. 3	m3	3 565,000	145,00	516 925,00
2	K	131201109	Příplatek za lepidlost u hloubení jam nezapažených v hornině tř. 3	m3	1 783,000	15,00	26 745,00
3	K	162301101	Vodorovné přemístění do 500 m výkopku z horniny tř. 1 až 4	m3	3 565,000	30,00	106 950,00
4	K	167101101	Nakládání výkopku z hornin tř. 1 až 4	m3	3 565,000	23,00	81 995,00
5	K	171101103	Uložení sypaniny z hornin soudrzných do násypů zhutněných na stavbě	m3	3 565,000	75,00	267 375,00
6	K	181101102	Úprava pláně v hornině tř. 1 až 4 se zhutněním	m2	1 595,000	25,00	39 875,00
7	K	182101101	Svahování v zářezech v hornině tř. 1 až 4	m2	495,000	25,00	12 375,00
8	K	119001202	Úprava zemín vápnem tl vrstvy 300 mm	m2	1 595,000	67,00	106 865,00
9	K	585301600	vápno CL 90 JM nehašené VL	t	16,252	2 790,00	45 343,08
2 - Zakládání							1 043 602,50
10	K	211531111	Výplň odvodňovacích žeber nebo trativodů kamenivem hrubým drceným frakce 16 až 63 mm včetně zasakovací studny	m3	15,500	795,00	12 322,50
11	K	212752213	Trativod z drenážních trubek plastových flexibilních D do 160 mm včetně lože otevřený výkop	m	93,000	135,00	12 555,00
12	K	215901101	Zhutnění podloží z hornin soudrzných do 92% PS nebo nesoudrzných sypkých l(d) do 0,8	m2	385,000	25,00	9 625,00
13	K	271562211	Podklad pod nádrže z kameniva frakce 0 až 32 mm - tl. 10cm	m3	39,000	775,00	30 225,00
14	K	273322511	Podkladní beton z B odolného proti agresivnímu prostředí tř. C 25/30 XA - tl. 37cm!	m3	110,000	2 750,00	302 500,00
15	K	273362021	Výztuž podkladního betonu svařovanými sítěmi Karl č. Q335	t	4,385	25 750,00	112 913,75
16	K	274351215	Zřízení bednění stěn základových desek	m2	80,000	350,00	28 000,00
17	K	274351216	Odstranění bednění stěn základových desek	m2	80,000	50,00	4 000,00
18	K	122201103	Sejmutí ornice s přemístěním na vzdálenost do 250 m - provizorní komunikace sjezd do jámy	m3	54,000	65,00	3 510,00
19	K	162301101	Vodorovné přemístění do 500m výkopku z horniny tř. 1 až 4	m3	54,000	30,00	1 620,00
20	K	564861111	Podklad ze šterkodrtě ŠD tl. 200mm	m2	54,000	155,00	8 370,00
21	K	2-R001	Jádrové vrtání, včetně systémového zatěsnění DN 300	kpl	4,000	14 000,00	56 000,00
22	K	3-R002	Manipulace s prefa dílce před stavbou tzn. přeložení prefa dílce z tahače na nákladní vozidlo a převoz pod jeřáb na místo požární nádrže	kpl	1,000	80 000,00	80 000,00

PČ	Typ	Kód	Popis	MJ	Množství	J.cena [CZK]	Cena celkem [CZK]
23	K	3-R003	Geodetické zaměření v průběhu výstavby a vlastní zaměření skutečný stav	kpl	1,000	22 000,00	22 000,00
24	K	3-R004	Napuštění požární nádrže vodou	kpl	1,000	60 000,00	60 000,00
25	K	3-R005	Ostatní práce neuvedené - tj. ZTI, elektro silnoproud, zámečnické kce, zednické konstrukce	kpl	1,000	299 961,25	299 961,25

1202/6 PK

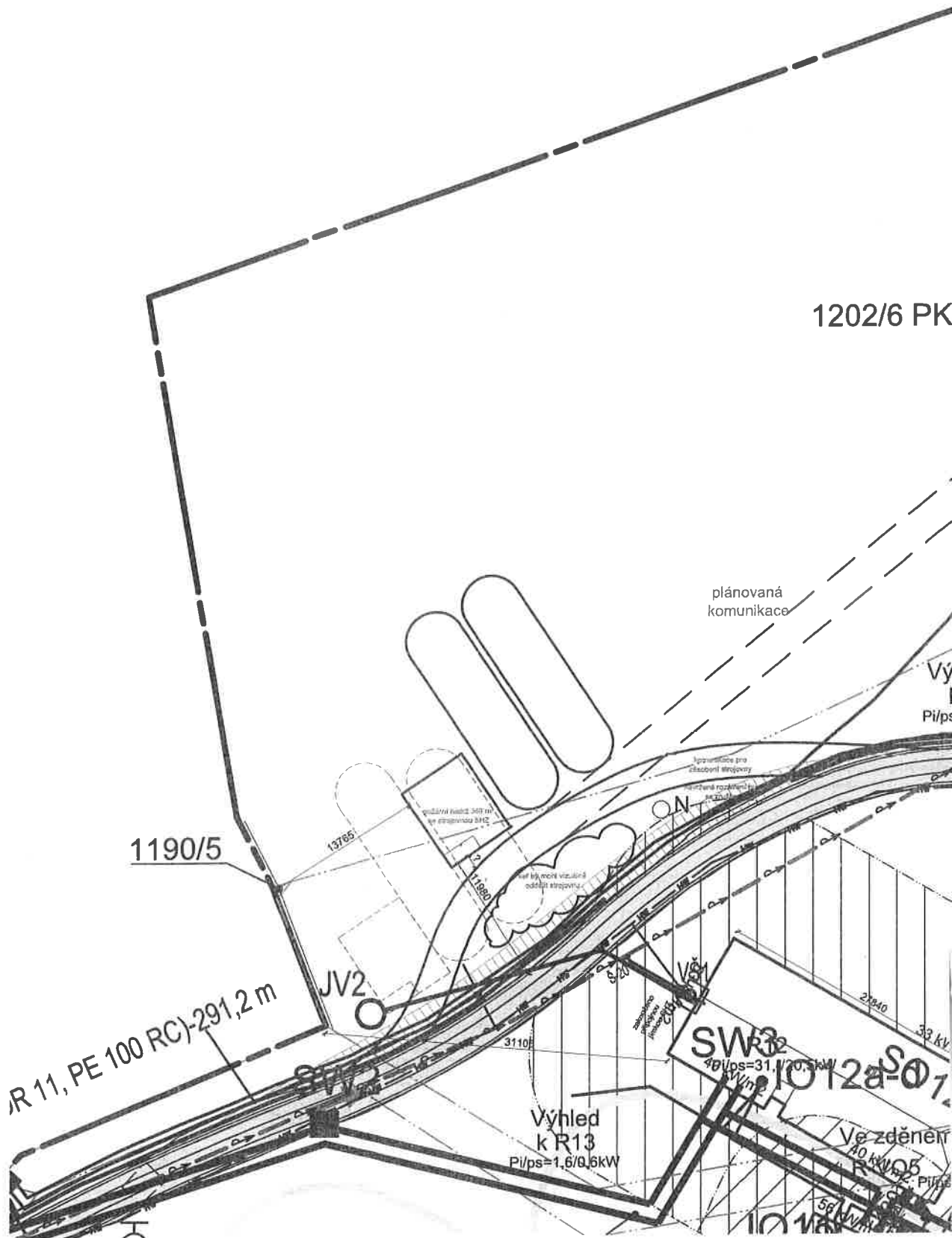

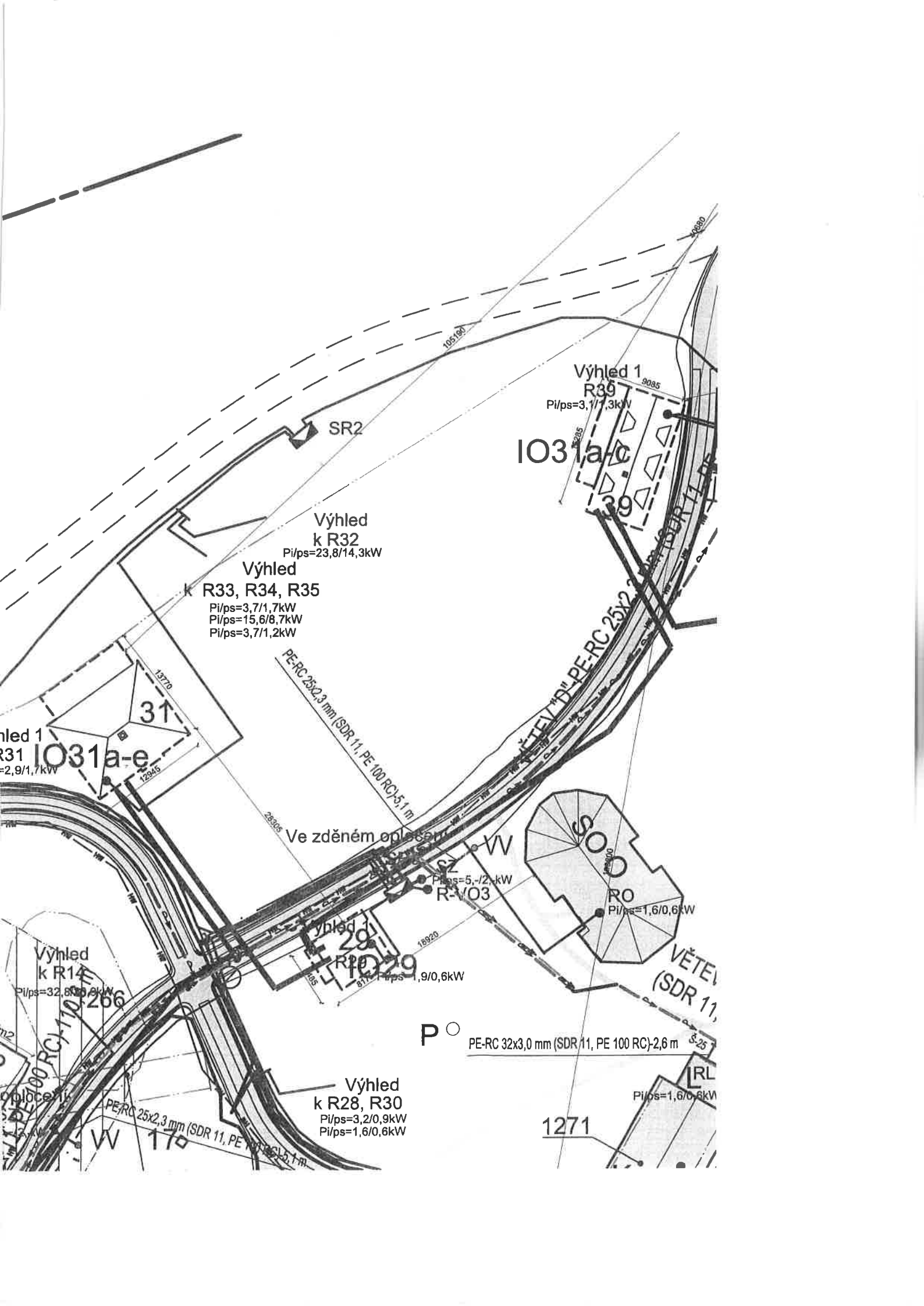

Výhled 1
R39
Pi/ps=3,7/7,3kW
IO31a/c

Výhled
k R32
Pi/ps=23,8/14,3kW

Výhled
k R33, R34, R35
Pi/ps=3,7/1,7kW
Pi/ps=15,6/8,7kW
Pi/ps=3,7/1,2kW

Výhled 1
R31
Pi/ps=2,9/1,7kW
IO31a-e

Ve zděném oplocení

R-VO3
Pi/ps=5,-/2,kW

R0
Pi/ps=1,6/0,6kW

Výhled
R29
Pi/ps=1,9/0,6kW

Výhled
k R14
Pi/ps=32,8/0,9kW

P^o PE-RC 32x3,0 mm (SDR 11, PE 100 RC)-2,6 m

Výhled
k R28, R30
Pi/ps=3,2/0,9kW
Pi/ps=1,6/0,6kW

1271

ZÁKLADOVÉ KONSTRUKCE

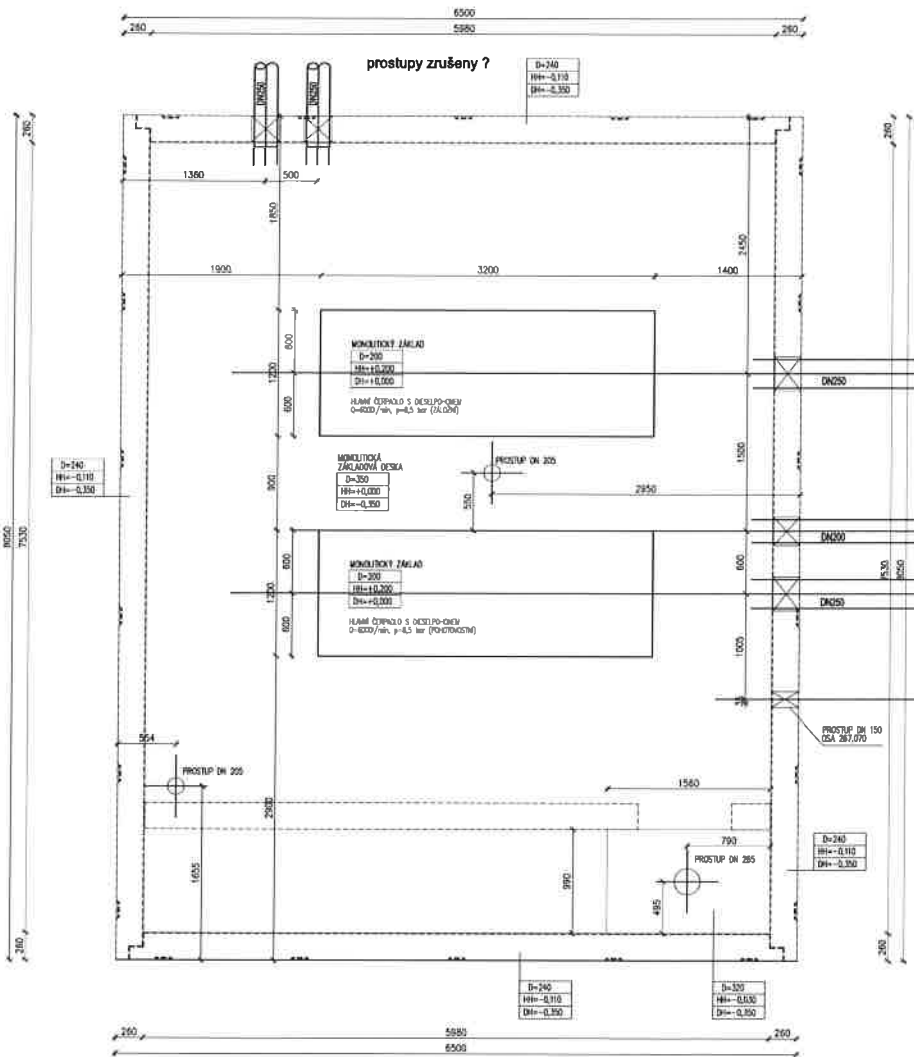

STĚNY - PŮDORYS

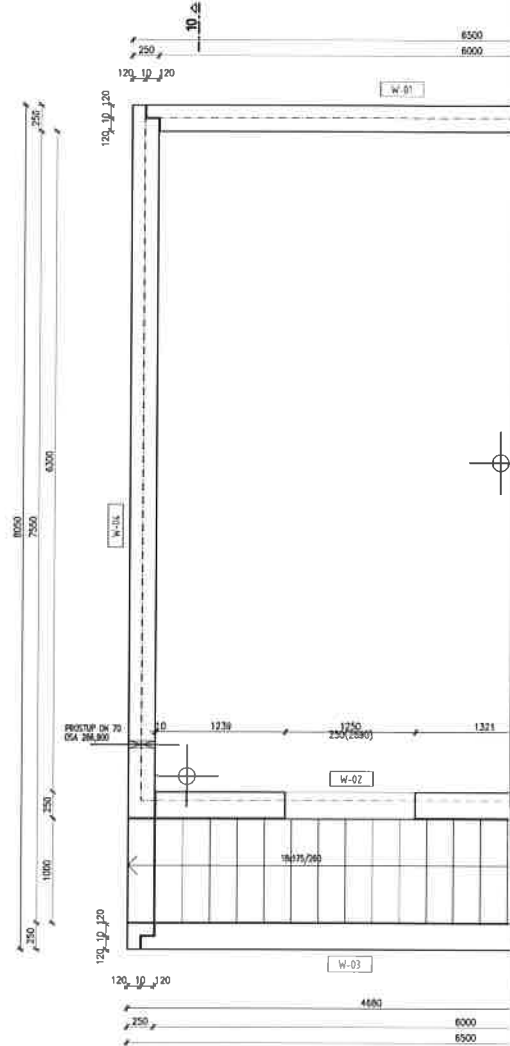

STROPNÍ KONSTRUKCE - PŮDORYS

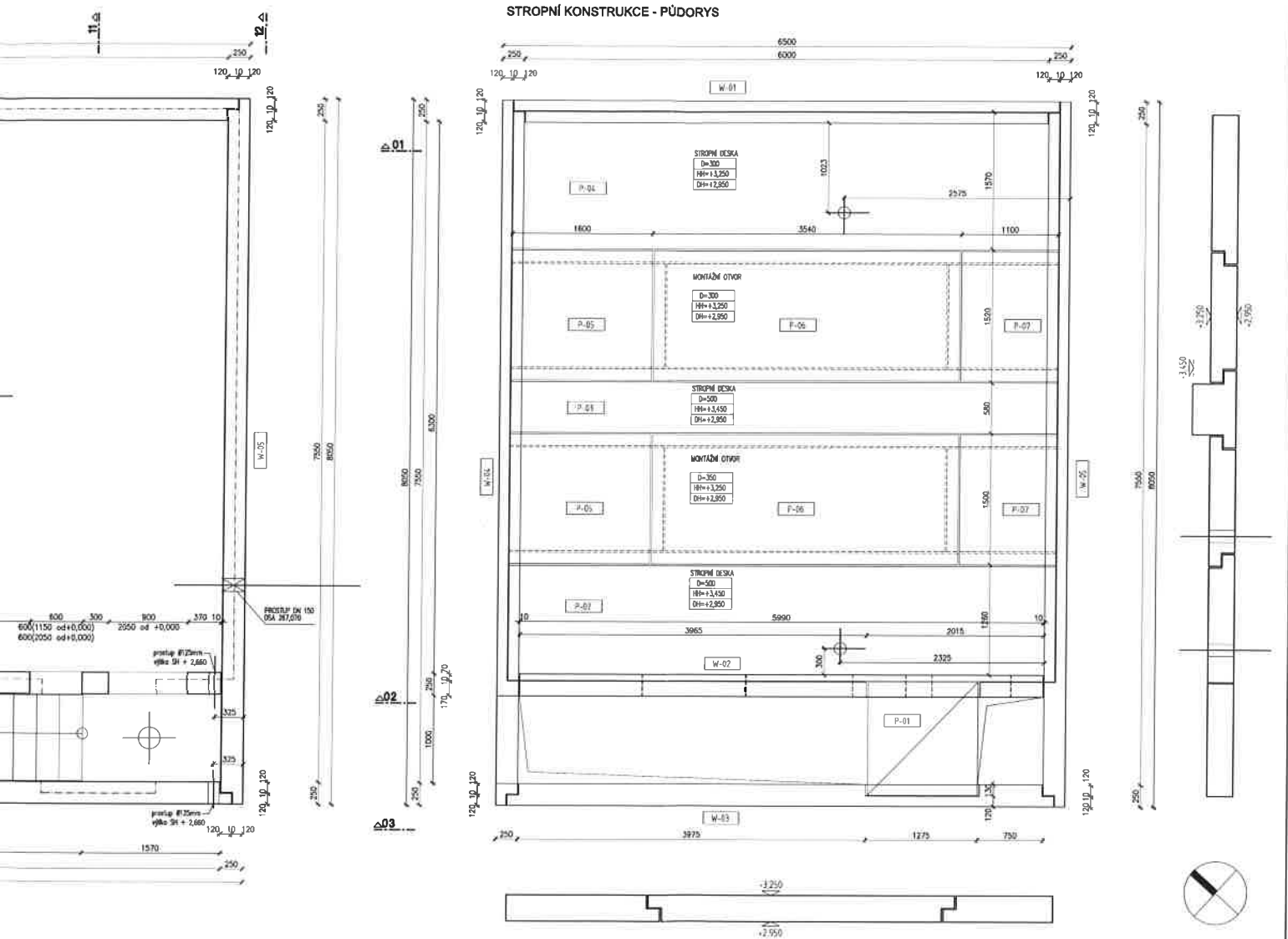

UPOZORNĚNÍ:

- VEŠKERÉ KONKRETNÍ TECHNOLOGICKÉ PROTIPLÝ ROZKROVŮ VŮZKY BUDEU VYTVAŘENY DODAVATELEM
- JAKO DODAVATEL STAVBY JELE KONEČNĚM POŽADAVKŮM NA JEJICH UMÍSTĚNÍ
- VEŠKERÉ PROTIPLÝ MŮJE PŘED ZAHÁJENÍM VÝROBY ODKOLABRYT TECHNOLOG
- VEŠKERÉ OTVORY PRO ŽALUZIE BUDEU PŘED ZAHÁJENÍM VÝROBY ODKOLABRYT TECHNOLOGEM
- VEŠKERÉ DOKONČENÉ OTVORY BUDE PŘED ZAHÁJENÍM VÝROBY ODKOLABRYT DODAVATELEM

+0,000=284,87



Investor	DOSTAVBA AREÁLU MUZEA LIDOVÝCH STAVĚV V KOURMÍ			
Stavba	STROJOVNÁ STABILNÍHO HASIČSKOHO ZAŘÍZENÍ			
Objekt	Výkres skladby			
Číslo	Půdorys			
datum	15.2015	projekt	Ing. Malý	číslo výkresu
autor	Ing. Malý	projekt	Ing. Malý	15145-002
projektant	10.2015	projekt	Ing. Malý	1:25
kontrolant	10.2015	projekt	Ing. Malý	12 A4

Výkres a jeho součástí je technická zpráva a její přílohy. Tento výkres je součástí technické zprávy a jeho obsahem je pouze technická zpráva. Ostatní obsah tohoto výkresu je pouze informativní a není závazný. Tento výkres je součástí technické zprávy a jeho obsahem je pouze technická zpráva.

REZ 10 - POHLED NA STĚNU W04

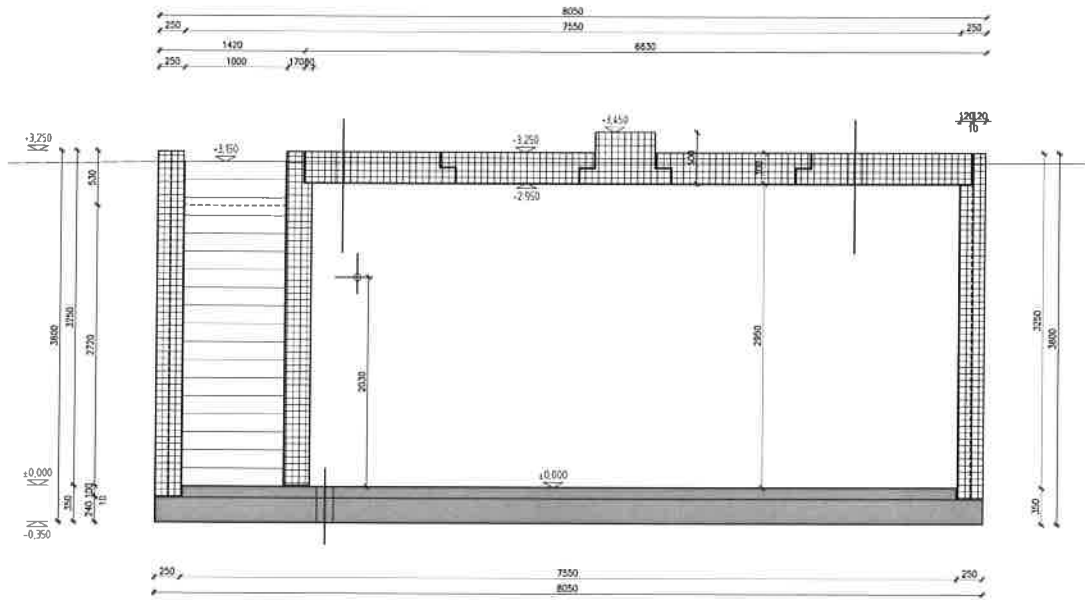

REZ 11

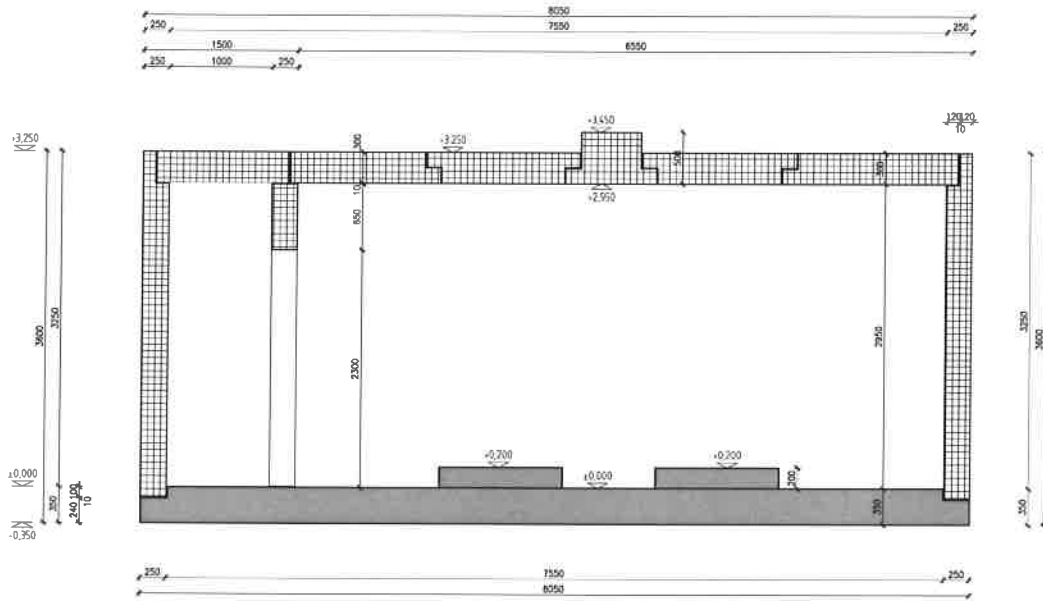

REZ 12 - POHLED NA STĚNU W05

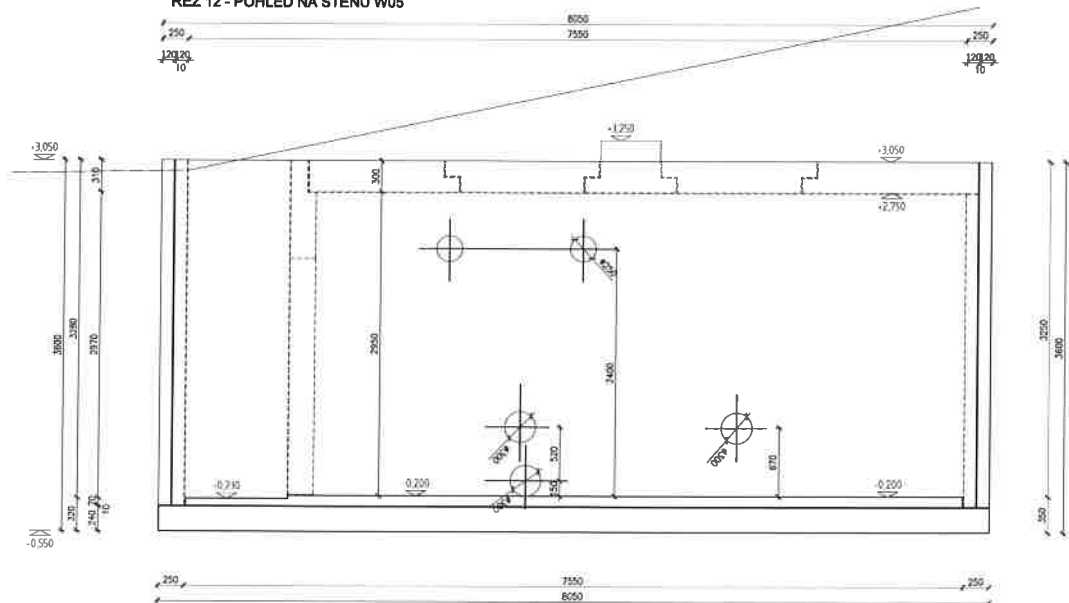

ŘEZ 01 - POHLED NA STĚNU W01

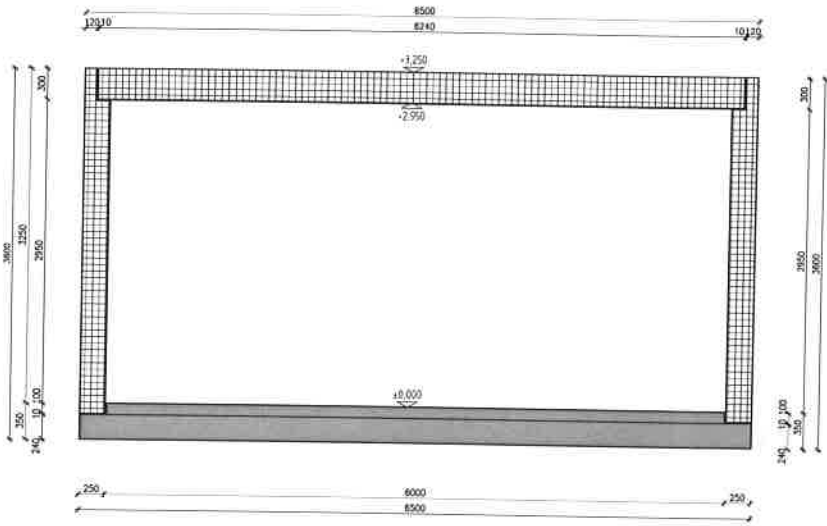

ŘEZ 02 - POHLED NA STĚNU W02

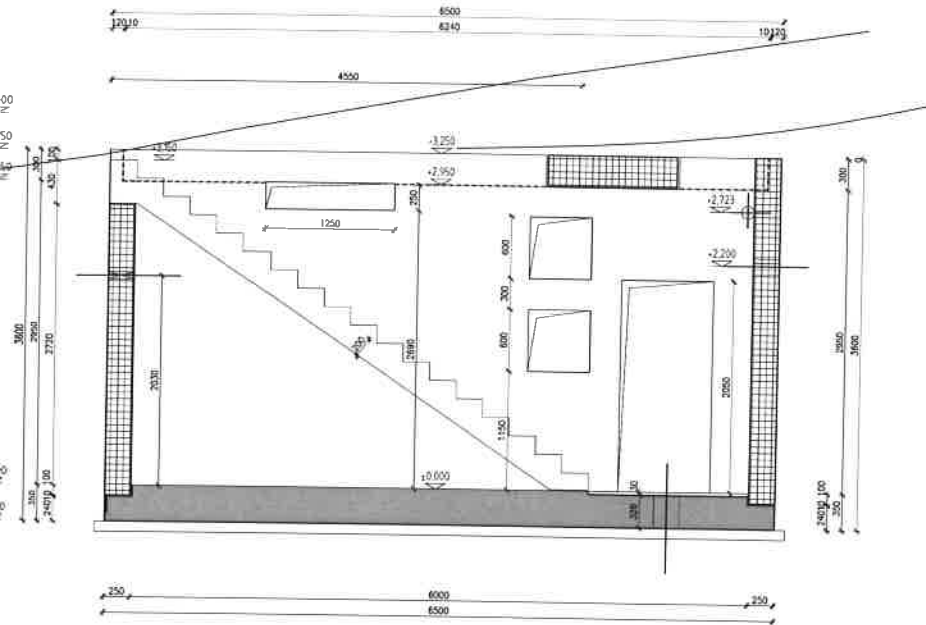

ŘEZ 03 - POHLED NA STĚNU W03

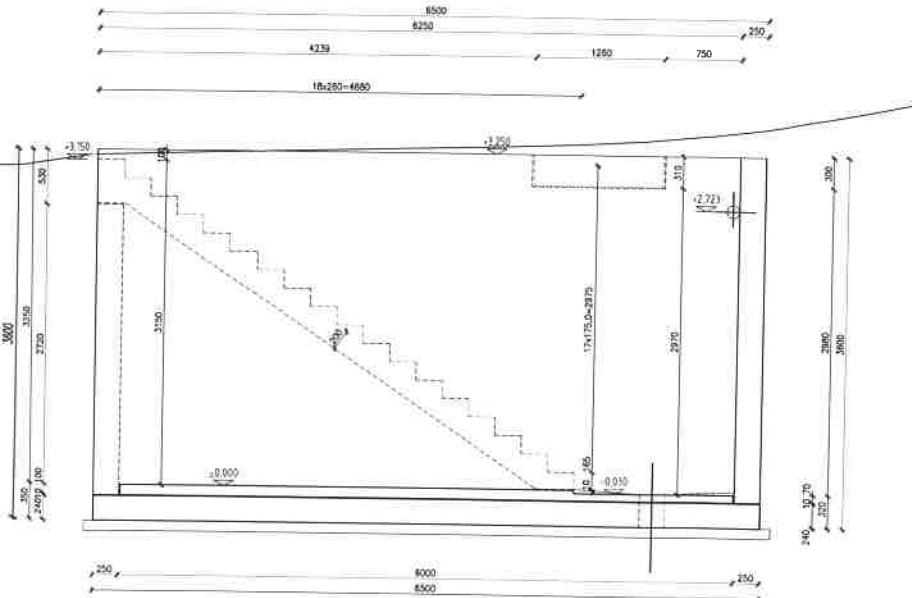

UPOZORNĚNÍ:

- VĚRCHOVÉ ŘEŠOVÉ TECHNOLOGICKÉ PROSTŘEDÍ AGROVODU VOZEJ BUDOV VŘITAVY DOGATEŽNÉ
- BUDO DOBĚHVA STAVBY DLE KONSTRUKČNÍHO POŘÁDKU NA JEJICH UMÍSTĚNÍ
- VĚRCHOVÉ PROSTŘEDÍ MÁ BÝT PŘED ZAVÁZÁNÍM VÝKONY DOBĚHVAJÍM TECHNOLOG
- VĚRCHOVÉ STAVBY PŘI ŽALUZIE BUDOV PŘED ZAVÁZÁNÍM VÝKONY DOBĚHVAJÍM TECHNOLOG
- VĚRCHOVÉ STAVBY PŘI ŽALUZIE BUDOV PŘED ZAVÁZÁNÍM VÝKONY DOBĚHVAJÍM TECHNOLOG



+0,000= 264,87



Investor	DOSTAVBA AREÁLU MUZEA LIDOVÝCH STAVĚV V KOUREM				
stavba	STROJOVNA STABILNHO HASICHO ZARIZENI				
oblast	Vykres skladby Pohledy a řezy				
datum	10.2015	průběh	15145-003	řada	00
projektant	Ing. Běláček	autor	1:25	formát	12 A4
kontrola	Ing. Šalysa	datum			

Průběh a řez stavebního objektu, který je v příloze projektu. Průběh a řez stavebního objektu je v příloze projektu. Průběh a řez stavebního objektu je v příloze projektu. Průběh a řez stavebního objektu je v příloze projektu.

1:1000

1:1000

1:1000

1:1000

1:1000

1:1000

1:1000

1:1000

1:1000

1:1000

1:1000

1:1000

1:1000

1:1000

1:1000

1:1000

1:1000

1:1000

1:1000

1:1000

1:1000

1:1000

1:1000

1:1000

1:1000

1:1000

1:1000

1:1000

1:1000

1:1000

1:1000

1:1000

1:1000

1:1000

1:1000

1:1000

1:1000

1:1000

1:1000

1:1000

1:1000

1:1000

1:1000

1:1000

1:1000

1:1000

1:1000

1:1000

1:1000

1:1000

1:1000

1:1000

1:1000

1:1000

1:1000

1:1000

1:1000

1:1000

1:1000

1:1000

1:1000

1:1000

1:1000

1:1000

1:1000

1:1000

1:1000

1:1000

1:1000

1:1000

1:1000

1:1000

1:1000

1:1000

1:1000

1:1000

1:1000

1:1000

1:1000

1:1000

1:1000

1:1000

1:1000

1:1000

1:1000

1:1000

1:1000

1:1000

1:1000

1:1000

1:1000

1:1000

1:1000

1:1000

1:1000

1:1000

1:1000

1:1000

1:1000

1:1000

1:1000

1:1000

1:1000

1:1000

1:1000

1:1000

1:1000

1:1000

1:1000

1:1000

1:1000

1:1000

1:1000

1:1000

1:1000

1:1000

1:1000

1:1000

1:1000

1:1000

1:1000

1:1000

1:1000

1:1000

1:1000

1:1000

1:1000

1:1000

1:1000

1:1000

1:1000

1:1000

1:1000

1:1000

1:1000

1:1000

1:1000

1:1000

1:1000

1:1000

1:1000

1:1000

1:1000

1:1000

1:1000

1:1000

1:1000

1:1000

1:1000

1:1000

1:1000

1:1000

1:1000

1:1000

1:1000

1:1000

1:1000

1:1000

2695

10

2500

10

2500

10

2500

10

2500

10

2500

10

2500

10

2695

20/60

700

maximální hladina vody

využitelná zásoba vody

363 m³

minimální hladina vody

11400

200

5000

200 5000

5000

200

2685 10 2500 10 2500 10 2500 10 2500 10 2500 10 2500 10 2685

20460

propojení - DN 300

propojení - DN 300

Prostupy do technologické místnosti budou dovržány namísto.

Legenda / Legend

	Užívateľská armatúra inštalovaná		Manometer
	Užívateľská armatúra zavretá		Zpätná klapka
	Prítokomer		Hľadieť pískajúce
	Povodňový ventil		Odpad
	Snímač hladiny		Snímač tlakosti
	Teplomér		Redukčný ventil
	Fidra		Armistúzia v spoločnosti
	Monitorovacia optika		Monitorovacia teploty
	Tlakový spínač		Sprinklerová hlavica

SYSTÉM NA
TEPLIČKY SÚVAŽ
TIAKOVÝ SYSTÉM
MONITOVACÍ SYSTÉM
MAXIMÁLNE

SYSTÉM ELEKTRO A EPS
KABEL JE: HESTIAH 1 x 2 x 0,5 1x/1x/1x
SYSTÉM ELEKTRO A EPS
KABEL JE: HESTIAH 1 x 2 x 0,5 1x/1x/1x
SYSTÉM ELEKTRO A EPS
KABEL JE: HESTIAH 1 x 2 x 0,5 1x/1x/1x
SYSTÉM ELEKTRO A EPS
KABEL JE: HESTIAH 1 x 2 x 0,5 1x/1x/1x
SYSTÉM ELEKTRO A EPS
KABEL JE: HESTIAH 1 x 2 x 0,5 1x/1x/1x

OPROČO-AKUSTICKÝ PANEL S NAPŤENÍ

ČÍSLO PANELU /
ČÍSLO VSTUPU /
ČÍSLO ÚSTREDNÝ

ČÍSLO HLAČE /
ČÍSLO SKUPINY /
ČÍSLO ÚSTREDNÝ

ČÍSLO HLAČE /
ČÍSLO SKUPINY /
ČÍSLO ÚSTREDNÝ

A. FOTOMATICKÝ BODOVÝ HLASÍČ - OPTICKO-POROVÝ /
M. ZVUKOVÝ BODOVÝ HLASÍČ - ZVUKOVÝ-PRÍKAZ

ČÍSLO HLAČE /
ČÍSLO SKUPINY /
ČÍSLO ÚSTREDNÝ

CC2
A. FOTOMATICKÝ BODOVÝ HLASÍČ - DETEKČIE CC2 /
M. ZVUKOVÝ BODOVÝ HLASÍČ - CO2 DETECTION

ČÍSLO HLAČE /
ČÍSLO SKUPINY /
ČÍSLO ÚSTREDNÝ

DEKRY SE VSTUPNÉ VYŠPERNÝ MÓDUL - POPRPER 45/2
10 34 - RAL 2001

ČÍSLO ROZVADČE /

VODNÝ BEZPEKA SYSTÉM - AUT HLASÍČE
- AUT. R0555 10 (200 x 260 mm)

ČÍSLO ROZVADČE /

MÓDUL BEZPEKA SYSTÉMU - TLAKOVÁ
- AUT. R0555 10 (220 x 280 mm)

ČÍSLO ROZVADČE /

OPROČO-AKUSTICKÁ SIGNAIZACE - ROZDROZOVÝ

OPROČO-AKUSTICKÝ
PANEL - POZAR 3-2

STROJOVNA SHZ A ZÁSOBNÍ NÁDRŽ VODY

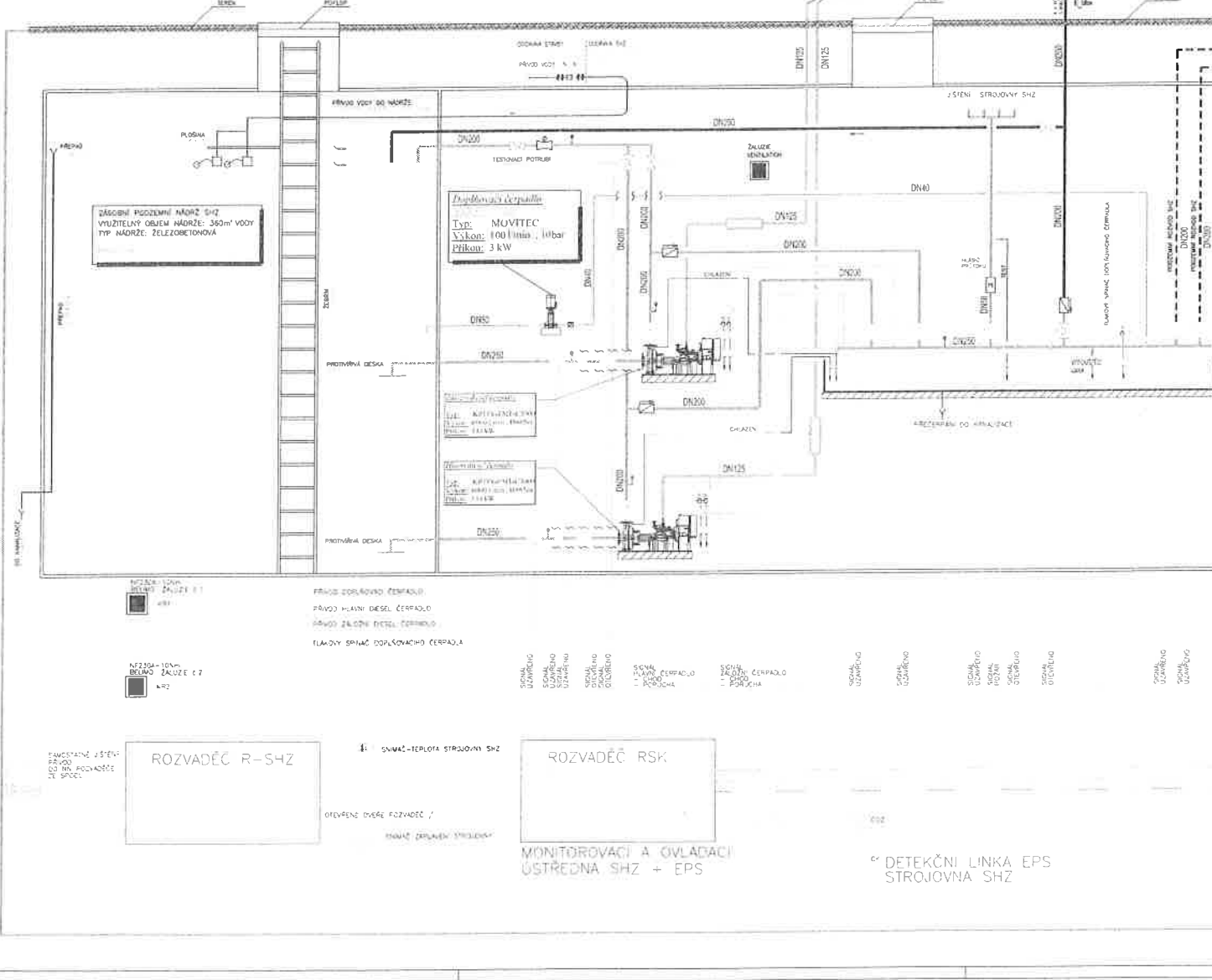

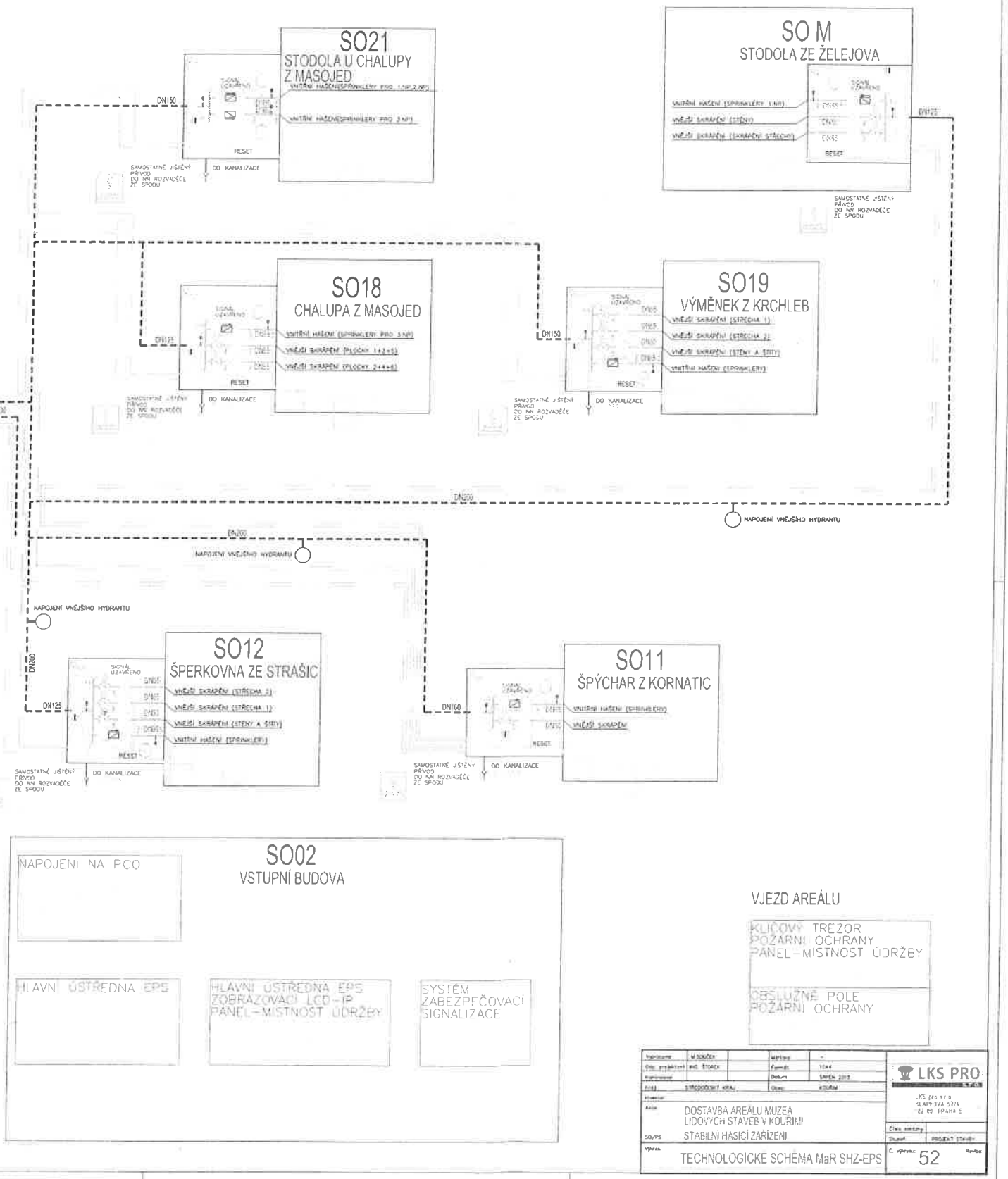

Verzijské číslo:	1.0	Datum:	15.04.2014
Objekt:	STAVBA MUSEA LIDOVÝCH STAVB V KOURIMĚ	Druh:	STAVBA
Stavba:	STAVBA MUSEA LIDOVÝCH STAVB V KOURIMĚ	Objekt:	STAVBA
Autorka:	DOSTAVBA AREÁLU MUSEA LIDOVÝCH STAVB V KOURIMĚ		
SO/PS:	STABILNÍ HASIČNÍ ZAŘÍZENÍ		
Výrobce:	TECHNOLOGICKE SCHEMA MaR SHZ-EPS		
			JPS 210-314 KLAROVÁ 571A 22 05 PRAHA 5
Číslo stránky: 52			Revize:

ZMĚNOVÝ LIST		číslo ZL : 15
Zhotovitel : "Společnost BFK-GAMA ART GROUP" Komenského náměstí 54 281 44 Zásmyky IČO : 27155153 DIČ : CZ27155153		
Objednatel : Středočeský kraj Zborovská 11 150 21 Praha 5 IČO : 70891095 DIČ : CZ70891095	Kontrola za TDI Ing. Zdeněk Karas Eurovision, a.s . Veveří 2581/102 616 Brno	Datum :
Způsob odesílání / předání / datum : e-mailem; dne	Stavba: "Dostavba areálu Muzea lidových staveb v Kouřimi 1.etapa"	
Odkazy na dokumentaci :	Projektová dokumentace ze 7/2013 zpracovaná firmou IHARCH s.r.o. Nad Údolím 351/70, 147 00 Praha 4 číslo zakázky 009	
na rozpočet :	Cenová nabídka z investorské Smlouvy o dílo č. S-4437/KUL/2015	
na jednání na akci:	" Dostavba areálu Muzea lidových staveb v Kouřimi 1.etapa"	
POPIS ZMĚNY : I.Návrh změny: Práce, které byly provedeny nad rámec dle investorské smlouvy o dílo č. S-4437/KUL/2015, viz. příloha č. 1-4 tohoto protokolu. Důvod: Obsah této cenové kalkulace byl zpracován na základě dodatečně zjištěných dobových fotografií a požadavku orgánu památkové péče		
Cenové vyčíslení: viz. příloha č. 1-4 "Soupis víceprací a méněprací - ZL č.15": 255 274,44 Kč		
Zhotovitel :  Komenského nám. 54, 281 44 Zásmyky IČ: 27155153 • DIČ: CZ27155153  Ing. Jiří Fořt	Odsouhlasení objednatelem :  Ing. Zuzana Moravčíková	Odsouhlasení TDI :  Ing. Zdeněk Karas Odsouhlasení AD :  Ing. Karel Košek

stavba: "Dostavba areálu Muzea lidových staveb v Kouřimi 1. etapa"
objekty: objekty SO 11, SO 18, SO 19, SO 21
díl: "vícepráce a méněpráce ke ZL. č.15"
objednatel: "Středočeský kraj"
zhotovitel: "Společnost BFK - GEMA ART GROUP"
dne: 10.9.2015

REKAPITULACE OBJEKTŮ - ZL. č. 15

1.	objekty SO 11, SO 18, SO 19, SO 21	255 274,44 Kč
přípočty	SO 11 - Špýchar z Kornatic celkem	61 435,76 Kč
odpočty	SO 11 - Špýchar z Kornatic celkem	- Kč
přípočty	SO 18 - Chalupa z Masojed celkem	92 117,00 Kč
odpočty	SO 18 - Chalupa z Masojed celkem	- Kč
přípočty	SO 19 - Výměnek z Krchleb celkem	146 271,34 Kč
odpočty	SO 19 - Výměnek z Krchleb celkem	- Kč
přípočty	SO 21 - Stodola u chalupy z Masojed celkem	86 010,34 Kč
odpočty	SO 21 - Stodola u chalupy z Masojed celkem	- 130 560,00 Kč
celkem přípočty objektů SO 11,SO 18, SO 19, SO 21		385 834,44 Kč
celkem přípočty objektů SO 11,SO 18, SO 19, SO 21		- 130 560,00 Kč
CELKEM ODPOČTY A PŘÍPOČTY 1. etapa_ZL č. 15 bez DPH		255 274,44 Kč

stavba: "Dostavba areálu Muzea lidových staveb v Kouřimi 1. etapa"
objekty: objekty SO 11, SO 18, SO 19, SO 21
díl: "vícepráce a méněpráce ke ZL. č.15"
objednatel: "Středočeský kraj"

zhotovitel: "Společnost BFK - GEMA ART GROUP"
dne: 10.9.2015

Objekt: ZL č. 15
objekty SO 11, SO 18, SO 19, SO 21 Ze dne 10.9.2015

MÉNĚPRÁCE - VÍCEPRÁCE **255 274,44 Kč**

SO 11 - Špýchar z Komatic							
Připočty za nově prováděné práce							
1 - Zemní práce							
2	K	131201102	Hloubení jam nezapažených v hornině tř. 3 objemu do 1000 m3	m3	2,701	145,00	391,65
3	K	131201109	Příplatek za lepivost u hloubení jam nezapažených v hornině tř. 3	m3	1,350	15,00	20,25
4	K	132202101	Hloubení rýh š do 600 mm ručním nebo pneum nářadím v soudržných horninách tř. 3	m3	3,605	225,00	811,13
5	K	132202109	Příplatek za lepivost u hloubení rýh š do 600 mm ručním nebo pneum nářadím v hornině tř. 3	m3	1,803	25,00	45,08
8	K	162701105	Vodorovné přemístění do 10000 m výkopku/sypaniny z horniny tř. 1 až 4 - zemina na skládku	m3	6,310	120,00	757,20
1 - Zemní práce celkem							2 025,31 Kč
2 - Zakládání							
22	K	212572111	Lože pro trativody ze štěrkopisku tříděného	m3	0,900	730,00	657,00
23	K	212755214	Trativody z drenážních trubek plastových flexibilních D 100 mm bez lože (odhad)	m	10,000	40,60	406,00
25	K	271562211	Podklad pod schodišřové stupně z kameniva frakce 0 až 4 mm - tř. 30cm	m3	0,210	145,00	30,45
27	K	273322511	Podkladní beton ze ŽB odolného proti agresivnímu prostředí tř. C 25/30 XA	m3	0,250	2750,00	687,50
28	K	273362021	Výzluž podkladního betonu svařovanými síťmi Kari	t	0,027	25750,00	695,25
29	K	274211411	Zdivo základových pásů z lomového kamene na cementové mléko	m3	3,600	4750,00	17 100,00
30	K	274211492	Příplatek k základovým pásům z lomového kamene za jednostranné licování zdiva	m3	3,600	350,00	1 260,00
2 - Zakládání celkem							20 836,20 Kč
3 - Svislé a kompletní konstrukce							
31	K	326212111	Zdivo nadzákladové z lomového kamene na sucho objemu do 3 m3 jednostranně licované - kolem schodiště	m3	1,85	4550,000	8 417,50 Kč
Svislé a kompletní konstrukce celkem							8 417,50 Kč
4 - Vodorovné konstrukce							
32	K	411244200	Klenby kamenné z kamene upraveného	m3	0,312	12750,00	3 978,00 Kč
33	K	411353101	Zřízení bednění stropů klenbových tvaru válce	m2	1,25	585,00	731,25 Kč
34	K	411353102	Odstranění bednění stropů klenbových tvaru válce	m2	1,25	85,00	106,25 Kč
35	K	411354171	Zřízení podpěrné konstrukce stropů v do 4 m pro zatížení do 5 kPa	m2	1,25	225,00	281,25 Kč
36	K	411354172	Odstranění podpěrné konstrukce stropů v do 4 m pro zatížení do 5 kPa	m2	1,25	55,00	68,75 Kč
4 - Vodorovné konstrukce celkem							5 165,50 Kč
9 - Ostatní konstrukce a práce-bourání							
41	K	916241111	Osazení stupně kamenného ležalého bez boční opěry do lože z kameniva těženého	m	4,000	670,00	2 680,00
42	M	563603030 A	stupeň kamenný přímý, ručně tesaný	m	4,000	4 770,00	19 080,00
Ostatní konstrukce a práce-bourání celkem							21 760,00 Kč
99 - Přesun hmot							
50	K	998011002	Přesun hmot pro budovy zděné v do 12 m	t	11,750	275,00	3 231,25
99 - Přesun hmot celkem							3 231,25 Kč
Připočty za nově prováděné práce celkem							61 435,76 Kč
SO 11 - Špýchar z Komatic celkem							61 435,76 Kč
SO 18 - Chalupa z Masojed							
Připočty za nově prováděné práce							
3 - Svislé a kompletní konstrukce							
22	K	311211124	Zdivo nadzákladové z lomového kamene neopracovaného na MC 10 soklová část 16m3 nadzemní část 14m3 celkem 30m3, v rozpočtu výměra 25,7 = rozdíl 4,30m3	m3	4,300	5050,00	21 715,00
23	K	311211129	Příplatek ke zdivu z kamene za licování oboustranné	m3	4,300	495,00	2 128,50

24	K	311231127	Zdivo nosné z cihel dl 290 mm pevnosti P 20 až 25 na SMS 10 MPa cihelny sokl tl. 450 a 300mm = 16,1m ³ cihelne opvodové zdivo tl. 450 a 300mm = 40,5m ³ celkem 56,6m ³ , v rozpočtu výměra 42,192 = rozdíl 14,41m ³	m ³	14,410	4250,00	61 242,50
25	K	331231157	Zdivo pilířů z cihel dl 290 mm rezné pevnosti P 25 na SMS 10 MPa 3,29*0,9*0,9*6= 15,98 v rozpočtu výměra 14,4 = rozdíl 1,58m ³	m ³	1,580	4450,00	7 031,00
			3 - Svislé a kompletní konstrukce celkem				92 117,00 Kč
			SO 18 - Chalupa z Masojed celkem				92 117,00 Kč
			SO 19 - Výměnek z Krchleb				
			Připočty za nově prováděné práce				
			3 - Svislé a kompletní konstrukce				
20	K	311231127	Zdivo nosné z cihel dl 290 mm pevnosti P 20 až 25 na SMS 10 MPa 41m ³ /dle zaměření provedených prací / v rozpočtu výměra 30,263 = rozdíl +10,737	m ³	10,737	4250,00	45 632,25
			3 - Svislé a kompletní konstrukce celkem				45 632,25 Kč
			772 - Podlahy z kamene				
127	K	772527340	Kladení dlažby z kamene desek bez úpravy tvaru o nestejně tloušťce 50 až 250 mm, výplň cihlovou drtí, spárování hliněno vápennou maltou P19.1 13,75x1,05 + 18,25x1,20	m ²	36,340	650,00	23 621,00
128	M	583846620	<i>nepravidelný kámen dlažba pr. 10-50 cm tl. 5-25 cm</i>	m ²	36,340	1975,00	71 771,50
129	K	998772202	Přesun hmot procentní pro podlahy z kamene v objektech v do 12 m	%	953,925	5,50	5 246,59
			Připočty za nově prováděné práce celkem				100 639,09 Kč
			SO 19 - Výměnek z Krchleb celkem				146 271,34 Kč
			SO 21 - Stodola u chalupy z Masojed				
			Odpočty za neprovedené práce				
			763 - Konstrukce suché výstavby				
36	R	763A1101	Provedení štítu (dle externí nabídky)	m ²	-51,200	2550,00	-130 560,00
			Odpočty za neprovedené práce celkem				-130 560,00 Kč
			Připočty za nově prováděné práce				
			3 - Svislé a kompletní konstrukce				
20	K	311231127	Zdivo nosné z cihel dl 290 mm pevnosti P 20 až 25 na SMS 10 MPa tl. 75 = 69,07m ³ tl. 45 = 42,93m ³ tl. 30 = 11,47m ³ římca = 7,50m ³ celkem = 130,97m ³ - 113m ³ dle výkazu výměr = rozdíl (navýšení) 17,97m ³	m ³	17,970	4250,00	76 372,50
		311231127R	Zdivo nosné z cihel dl 290 mm pevnosti P 20 až 25 na SMS 10 MPa - zvýšená pracnost vpadlých poli stěny (6,1*2,3*2 + 5,1*2,3*2 + 2,8*2,3*4 + 6,4*3,4*0,5*2)*0,43 = 42,567 m ³ stůpy (6,4*3,4*0,5*2)*0,3 = 6,528 m ³	m ³	49,115	196,23	9 637,84
			Připočty za nově prováděné práce celkem				86 010,34 Kč
			SO 21 - Stodola u chalupy z Masojed celkem				44 549,86 Kč

Rozbor ceny

Dostavba areálu muzea lidových staveb v Kouřimí

Stavba

KP 311231127R

MJ

m3





SO 21 - Zdivo nosné z cihel dl 290 mm pevnosti P 20 až 25 na SMS 10 MPa - zvýšená pracnost vpadlých polí

stěny (6,1*2,3*2 + 5,1*2,3*2+2,8*2,3*4)*0,43 = 33,230 m3 * 235,48 Kč/m3 = 7825,70 Kč
 šifty (6,4*3,4*0,5*2)*0,30 = 6,528 m3 * 235,48 Kč/m3 = 1537,21 Kč
Celkem 9362,21 Kč

H	Přímý materiál	0,00								
NC	z toho nákupní cena	0,00								
D	z toho pořizovací náklady	0,00								
M	Mzdové náklady	134,78								
P	z toho přímé mzdy	100,58								
O	odvody 34,00 % z mezd	34,20								
S	Stroje	0,00								
T	Ostatní přímé náklady	0,00								
SUB	Podpůlky	0,00								
PZN	Přímé zpracovací náklady [M] + [S] + [T]	134,78								
	Přímé náklady [H] + [SUB] + [PZN] + [NK]	134,78								
R1	výrobní 36,00 % z [P]+[O]+[S]+[T]	48,5208	0							
R2	správní 20,00 % z [P]+[O]+[S]+[T]	26,956	0							
R3	riziko 0,00 % z □	0	0							
	Nepřímé náklady [R1] + [R2] + [R3]	75,48								
	Náklady celkem [H] + [SUB] + [PZN] + [R1] + [R2] + [R3] + [NK]	210,26								
Z	Zisk 12,00 % z [P]+[O]+[S]+[T]+[R1]+[R2]+[R3]	25,2308	0							
R4	Režie 4 0,00 % z □	0	0							
NK	Nekalkulované náklady	0,00								
	Celkem [H] + [SUB] + [PZN] až [NK]	235,49								
	Jednotková cena	235,49								

Hmotnost 0,00000 Nh 0,746

P.Č.	T	Kód položky	Název položky	MJ	Množství	Jednotková cena	Celkem	Nákupní cena celkem	Nákupní cena celkem	Jednotková doprava	Doprava celkem
			Vlastní práce								
1	P	712000-S3-T2	Dělník	Nh	0,66800	132,00	88,18				
2	P	712000-S3-T3	Dělník	Nh	0,07800	159,00	12,40				
			Profese								
					0,74600		100,58				

ZMĚNOVÝ LIST		číslo ZL : 16
Zhotovitel : "Společnost BFK-GAMA ART GROUP" Komenského náměstí 54 281 44 Zásmuky IČO : 27155153 DIČ : CZ27155153		
Objednatel : Středočeský kraj Zborovská 11 150 21 Praha 5 IČO : 70891095 DIČ : CZ70891095	Kontrola za TDI Ing. Zdeněk Karas Eurovision, a.s . Veveří 2581/102 616 Brno	Datum :
Způsob odesílání / předání / datum : e-mailem; dne	Stavba: "Dostavba areálu Muzea lidových staveb v Kouřimi 1.etapa"	
Odkazy	na dokumentaci : na rozpočet : na jednání na akci:	Projektová dokumentace ze 7/2013 zpracovaná firmou IHARCH s.r.o. Nad Údolím 351/70, 147 00 Praha 4 číslo zakázky 009 ----- Cenová nabídka z investorské Smlouvy o dílo č. S-4437/KUL/2015 ----- " Dostavba areálu Muzea lidových staveb v Kouřimi 1.etapa"
POPIS ZMĚNY : I.Návrh změny: Práce, které byly provedeny nad rámec dle investorské smlouvy o dílo č. S-4437/KUL/2015, viz. příloha č. 1-3 tohoto protokolu. Důvod: V rámci vyprojektování realizační dokumentace slaboproudých rozvodů, tak aby korespondovaly s navrhovaným zařízením SHZ a splňovali všechny požadované normy k uvedení do provozu a přihlédnutím na dobový charakter výstavby, kde byl interiér posuzován též z dobových fotografií byly zpracovány přípočty a odpočty viz. změnový list v rámci zpracovaných požadavků HZS pro středočeský kraj, tak aby bylo možné vydat souhlasné stanovisko Cenové vyčíslení: viz. příloha č. 1-3 "Soupis víceprací a méněprací - ZL č.16": 1 600 000,00 Kč		
Zhotovitel : <div style="text-align: center;">  BFK service a.s. Komenského nám. 54, 281 44 Zásmuky IČ: 27155153 • DIČ: CZ27155153 </div> ----- v?  ----- Ing. Jiří Fořt	Odsouhlasení objednatelem : ----- ----- ----- Ing.Zuzana Moravčiková	Odsouhlasení TDI :  ----- Ing. Zdeněk Karas Odsouhlasení AD :  ----- Ing. Karel Košek

stavba: "Dostavba areálu Muzea lidových staveb v Kouřimi 1. etapa"
objekty: SO 11,SO 12, SO 18, SO 19,SO 21, SO M
díl: "vícepráce a méněpráce ke ZL. č.16"
objednatel: "Středočeský kraj"

zhotovitel: "Společnost BFK - GEMA ART GROUP"
dne: 30.9.2015

REKAPITULACE OBJEKTŮ - ZL. č. 16

1.	Slaboproudé rozvody - EPS a EZS, včetně venkovních rozvodů	1 600 000,00 Kč
přípočty	Elektronická požární signalizace - EPS a Elektronická zabezpečovací signaliza	1 729 761,00 Kč
odpočty	Elektronická požární signalizace - EPS a Elektronická zabezpečovací signaliza -	264 310,00 Kč
přípočty	Slaboproudá elektroinstalace - venkovní rozvody	286 674,00 Kč
odpočty	Slaboproudá elektroinstalace - venkovní rozvody	- 152 125,00 Kč
celkem přípočty EZS+EPS+venkovní rozvody		2 016 435,00 Kč
celkem odpočty EZS+EPS+venkovní rozvody		- 416 435,00 Kč
CELKEM ODPOČTY A PŘÍPOČTY 1. etapa_ZL. č. 16 bez DPH		1 600 000,00 Kč

stavba: "Dostavba areálu Muzea lidových staveb v Kouřimí 1. etapa"
objekty: SO 11, SO 12, SO 18, SO 19, SO 21, SO M
díl: Slaboproudé rozvody - EPS a EZS, včetně venkovních rozvodů
objednal "Středočeský kraj"

zhotovitel "Společnost BFK - GEMA ART GROUP"

ZL č. 16

dne:

30.9.2015

MENEPKALE - VILEPKALE

- Kč

REKAPITULACE ROZPOČTU

Stavba: Dostavba areálu muzea lidových staveb v Kouřimí - profese

Objekt: Slaboproud

Místo: Kouřim

Datum: 15.12.2014

Objednavatel: Středočeský kraj

Projektant:

Zhotovitel:

Zpracovatel:

Kód - Popis	Cena celkem [CZK]
1) Náklady z rozpočtu	-416 435,00
Objekt č. 11 - Špýchar z Kornatic	-22 200,00
D2 - Kabeláž a instalační materiál	0,00
D3 - EZS a EPS	-22 200,00
Objekt č. 12 - Usedlost "Šperkova" ze Strašic	-100 800,00
D2 - Kabeláž a instalační materiál	0,00
D3 - EZS a EPS	-92 815,00
D4 - DATA	-7 985,00
Objekt č. 18 - Chalupa z Masojed	-67 845,00
D2 - Kabeláž a instalační materiál	0,00
D3 - EZS a EPS	-67 845,00
D4 - DATA	0,00
Objekt č. 19 - Výměnek z Krchleb	-50 115,00
D2 - Kabeláž a instalační materiál	0,00
D3 - EZS a EPS	-44 025,00
D4 - DATA	-6 090,00
Objekt č. M - Stodola ze Žetejova	-23 350,00
D2 - Kabeláž a instalační materiál	0,00
D3 - EZS a EPS	-23 350,00
D18 - Ostatní	0,00
Propojení mezi objekty	-152 125,00
D2 - Kabeláž a instalační materiál	-152 125,00
D18 - Ostatní	0,00
2) Ostatní náklady	0,00
Celkové náklady za stavbu 1) + 2)	-416 435,00

ROZPOČET

Stavba: Dostavba areálu muzea lidových staveb v Kouřimí - profese

Objekt: Slaboproud

Místo: Kouřim

Datum: 15.12.2014

Objednavatel: Středočeský kraj

Projektant:

Zhotovitel:

Zpracovatel:

PČ	Typ	Kód	Popis	MJ	Množství	J.cena [CZK]	Cena celkem [CZK]
Náklady z rozpočtu							-416 435,00
Objekt č. 11 - Špýchar z Kornatic							-22 200,00
D2 - Kabeláž a instalační materiál - zůstává dle původní PD							0,00
D3 - EZS a EPS							-22 200,00
4	K	Poi96	Systémový zdroj SPCP333, expander, Aku 17Ah		-1,000	13 750,00	-13 750,00
5	K	Poi97	Indikační tablo SPICE 120		-1,000	5 500,00	-5 500,00
6	K	Poi42	Detektor požáru CT30000		-2,000	1 150,00	-2 300,00
7	K	Poi98	Instalace kabeláže pro EZS		-1,000	650,00	-650,00

PČ	Typ	Kód	Popis	MJ	Množství	J.cena [CZK]	Cena celkem [CZK]
Objekt č. 12 - Usedlost "Šperkovna" ze Strašic							-100 800,00
D2 - Kabeláž a instalační materiál - zůstává dle původní PD							0,00
D3 - EZS a EPS							-92 815,00
17	K	Pol96	Systémový zdroj SPCP333, expander, Aku 17Ah		-4,000	13 750,00	-55 000,00
18	K	Pol97	Indikační tablo SPCE120		-1,000	5 500,00	-5 500,00
19	K	Pol62	Detektor požáru CT30000		-11,000	1 150,00	-12 650,00
20	K	Pol65	Pohybový detektor IR 120C		-11,000	1 250,00	-13 750,00
21	K	Pol66	Magnetický kontakt NK 240		-13,000	405,00	-5 265,00
22	K	Pol67	Instalace kabeláže pro EZS		-1,000	650,00	-650,00
D4 - DATA							-7 985,00
25	K	Pol70	Dvojitá datová zásuvka komplet		-1,000	1 520,00	-1 520,00
26	K	Pol100	Wi-Fi Router		-1,000	5 595,00	-5 595,00
27	K	Pol74	Instalace kabeláže		-1,000	495,00	-495,00
28	K	Pol75	Kompletace datových zásuvek		-1,000	375,00	-375,00
Objekt č. 18 - Chalupa z Masojed							-67 845,00
D2 - Kabeláž a instalační materiál - zůstává dle původní PD							0,00
D3 - EZS a EPS							-67 845,00
36	K	Pol96	Systémový zdroj SPCP333, expander, Aku 17Ah		-3,000	13 750,00	-41 250,00
37	K	Pol97	Indikační tablo SPCE120		-1,000	5 500,00	-5 500,00
38	K	Pol62	Detektor požáru CT30000		-7,000	1 150,00	-8 050,00
39	K	Pol65	Pohybový detektor IR 120C		-7,000	1 250,00	-8 750,00
40	K	Pol66	Magnetický kontakt NK 240		-9,000	405,00	-3 645,00
41	K	Pol101	Instalace kabeláže pro EZS		-1,000	650,00	-650,00
D4 - DATA							0,00
Objekt č. 19 - Výměnek z Krchleb							-50 115,00
D2 - Kabeláž a instalační materiál - zůstává dle původní PD							0,00
D3 - EZS a EPS							-44 025,00
54	K	Pol96	Systémový zdroj SPCP333, expander, Aku 17Ah		-2,000	13 750,00	-27 500,00
55	K	Pol97	Indikační tablo SPCE120		-1,000	5 500,00	-5 500,00
56	K	Pol62	Detektor požáru CT30000		-4,000	1 150,00	-4 600,00
57	K	Pol65	Pohybový detektor IR 120C		-3,000	1 250,00	-3 750,00
58	K	Pol66	Magnetický kontakt NK 240		-5,000	405,00	-2 025,00
59	K	Pol67	Instalace kabeláže pro EZS		-1,000	650,00	-650,00
D4 - DATA							-6 090,00
62	K	Pol100	Wi-Fi Router		-1,000	5 595,00	-5 595,00
63	K	Pol105	Instalace kabeláže		-1,000	495,00	-495,00
Objekt č. M - Stodola z Želejova							-23 350,00
D2 - Kabeláž a instalační materiál - zůstává dle původní PD							0,00
D3 - EZS a EPS							-23 350,00
68	K	Pol96	Systémový zdroj SPCP333, expander, Aku 17Ah		-1,000	13 750,00	-13 750,00
69	K	Pol97	Indikační tablo SPCE120		-1,000	5 500,00	-5 500,00
70	K	Pol62	Detektor požáru CT30000		-3,000	1 150,00	-3 450,00
71	K	Pol67	Instalace kabeláže pro EZS		-1,000	650,00	-650,00
D18 - Ostatní - zůstává dle původní PD							0,00
Propojení mezi objekty							-152 125,00
D2 - Kabeláž a instalační materiál							-152 125,00
79	K	Pol111	Kabel FTP 4x2x0,5 cat 5e		-3 800,000	20,00	-76 000,00
80	K	Pol99	Trůbka PVC 23		-1 900,000	25,00	-47 500,00
81	K	Pol112	Opakovací datový switch ESW100		-5,000	4 250,00	-21 250,00
82	K	Pol113	Vodotěsná krabice pro opakovací switch		-2,000	1 500,00	-3 000,00
83	K	Pol114	Zdroj pro opakovací switch		-1,000	875,00	-875,00
84	K	Pol61	Drobný instalační materiál		-1,000	3 500,00	-3 500,00
D18 - Ostatní - zůstává dle původní PD							0,00

ZÁŘÍZENÍ SLABOPROUDÉ ELEKTROTECHNIKY (ESLB)			
		Elektronická požární signalizace - EPS a Elektronická zabezpečovací signalizace - EZS	1 465 451 Kč
		Slaboproudá elektroinstalace - venkovní rozvody	134 549 Kč
SOUČET ZA ESLB - CELKEM ODPOČET A PŘÍPOČET			1 600 000 Kč
1.		Elektronická požární signalizace - EPS a Elektronická zabezpečovací signalizace - EZS, EZS+EPS (ODPOČET přístroje a zařízení v rámci záměny dle nových požadavků NPU)	1 729 761 Kč
		celkem EPS + EZS přípočet a odpočet (1.)	-264 310 Kč
			1 465 451 Kč
2.		Slaboproudá elektroinstalace - venkovní rozvody " PROPOJENÍ MEZI OBJEKTY "	286 674 Kč
		Propojení mezi objekty (ODPOČET kabeláže a instalační materiál)	-152 125 Kč
		celkem EPS + EZS venkovní rozvody přípočet a odpočet (2.)	134 549 Kč

stavba: "Dostavba areálu Muzea lidových staveb v Kouřimi 1. etapa"

objekty: SO 11, SO 12, SO 18, SO 19, SO 21, SO M

díl: Slaboproudé rozvody - EPS a EZS, včetně venkovních rozvodů

objednatel: "Středočeský kraj"

zhotovitel: "Společnost BFK - GEMA ART GROUP"

ZL č. 16

dne:

30.9.2015

CELKEM VÍCEPRÁCE

2 016 435 Kč

PoL	Popis položky	Měr. jedn.	množství		
				Jednotková	Celkem

EZS

294 614 Kč

JA-83K Ústředna zabezpečovacího systému OASIS Jablotron	kpl	7	4 142 Kč	28 994 Kč
JA-82R Rádiový modul Jablotron	kpl	7	3 776 Kč	26 432 Kč
JA-82Y GSM Komunikátor Jablotron	ks	7	7 351 Kč	51 460 Kč
JA-81F-RGB Bezdrtová klávesnice Jablotron	ks	7	3 678 Kč	25 746 Kč
AWZ-100 Zálohovací zdroj Jablotron vč aku	ks	7	1 887 Kč	13 208 Kč
A-80W Bezdrtový kombinovaný detektor PIR + MW Jablotron	ks	25	3 642 Kč	91 050 Kč
Magnetický kontakt vratový bezdrtový	ks	8	2 053 Kč	16 424 Kč
oživení, odzkoušení, nastavení zařízení - jiný systém	kpl	7	5 900 Kč	41 300 Kč

EPS

1 435 147 Kč

Ústředna EPS - hlavní	kpl	1	66 972 Kč	66 972 Kč
Ústředna EPS - podružná	kpl	1	35 222 Kč	35 222 Kč
Externí ovládací panel EPS IP	ks	1	15 347 Kč	15 347 Kč
Převodník	ks	2	20 838 Kč	41 676 Kč
koppler box	ks	6	399 Kč	2 394 Kč
Koppler 4/2	ks	6	3 057 Kč	18 342 Kč
esserbus-Koppler bezdrt	ks	13	8 046 Kč	104 598 Kč
Deska koppleru	ks	6	3 621 Kč	21 726 Kč
Externí zdroj 24V/6A včetně záložních akumulátorů	ks	1	13 515 Kč	13 515 Kč
Sokl hlásiče bezdrt	ks	103	5 426 Kč	558 888 Kč
OKH-opticko kouřový hlásič bezdrt	ks	103	351 Kč	36 106 Kč
Tlačítkový hlásič	ks	16	7 591 Kč	121 456 Kč
Sířena bezdrt	ks	18	13 416 Kč	241 488 Kč
KTPO	ks	1	27 072 Kč	27 072 Kč
OPPO	ks	1	7 578 Kč	7 578 Kč
HZS PCO	kpl	1	68 720 Kč	68 720 Kč
Rozvaděč EPS	kpl	1	25 690 Kč	25 690 Kč
oživení, odzkoušení, nastavení zařízení - jiný systém	kpl	1	25 960 Kč	25 960 Kč
kniha EPS	kpl	1	2 397 Kč	2 397 Kč

Přípojky Slaboproudu

286 674 Kč

Instalace PVC trubky

Trubka KOPOFLEX	m	1000	65 Kč	65 000 Kč
Trubka HDPE - optika	m	500	69 Kč	34 500 Kč
Příslušenství pro PVC trubky (tvarovky, koncové díly, PVC spojky)	kpl	1	5 654 Kč	5 654 Kč
Instalační ohebná PVC trubka DN 20, hodnota zatížení 320N/5cm,-25stC +60stC	m	300	53 Kč	16 020 Kč
Kabely				
Kabel optický MM 12vl, 62,5/125	ks	400	98 Kč	39 200 Kč
Zafuknutí kabelu	m	400	30 Kč	11 800 Kč
Zafukovací zařízení	kpl	1	4 000 Kč	4 000 Kč
Kabel TCEPKPFLE 3XN08	ks	2200	40 Kč	88 000 Kč
Kabel TCEPKPFLE 5XN08	ks	300	75 Kč	22 500 Kč

ZMĚNOVÝ LIST

číslo ZL : 17

Zhotovitel :**"Společnost BFK-GAMA ART GROUP"**

Komenského náměstí 54

281 44 Zásmuky

IČO : 27155153

DIČ : CZ27155153

Objednatel :**Středočeský kraj**

Zborovská 11

150 21 Praha 5

IČO : 70891095

DIČ : CZ70891095

Kontrola za TDI**Ing. Zdeněk Karas**

Eurovision, a.s.

Veveří 2581/102

616 Brno

Datum :

Způsob odesílání / předání / datum :

e-mailem; dne

Stavba:

"Dostavba areálu Muzea lidových staveb v Kouřimi 1.etapa"**Odkazy**

na dokumentaci :

Projektová dokumentace ze 7/2013
zpracovaná firmou IHARCH s.r.o.
Nad Údolím 351/70, 147 00 Praha 4
číslo zakázky 009

na rozpočet :

Cenová nabídka z investorské Smlouvy o dílo č. S-
4437/KUL/2015

na jednání na akci:

"Dostavba areálu Muzea lidových staveb v Kouřimi 1.etapa"

POPIS ZMĚNY :**I.Návrh změny:**

Práce, které byly provedeny nad rámec dle investorské smlouvy o dílo č. S-4437/KUL/2015, viz. příloha č. 1-3 tohoto protokolu. Navýšení na základě prací se kterými se počítalo v rámci II. etapy. Vzhledem k nutnosti dokončit dílo bylo nutné provést dle požadavků HZS s ohledem na nutnost odstavení vozidel, tak aby mohlo být vydáno souhlasné stanovisko HZS

Cenové vyčíslení:

viz. příloha č. 1-3 "Soupis víceprací a méněprací - ZL č.17":

341 017,50 Kč

Zhotovitel :**BFK service a.s.** 2Komenského nám. 54, 281 44 Zásmuky
IČ: 27155153 • DIČ: CZ27155153

Ing. Jiří Fořt

Odsouhlasení objednatelem :

Ing. Zuzana Moravčíková

Odsouhlasení TDI :

Ing. Zdeněk Karas

Odsouhlasení AD :

Ing. Karel Košek

stavba: "Dostavba areálu Muzea lidových staveb v Kouřimi 1. etapa"
objekty: objekty SO 54 komunikace a zpevněné plochy
díl: "vícepráce a méněpráce ke ZL. č.17"
objednatel: "Středočeský kraj"

zhotovitel: "Společnost BFK - GEMA ART GROUP"
dne: 4.10.2015

REKAPITULACE OBJEKTŮ - ZL. č. 17

1.	Dopravní řešení a komunikace-změna pokládky dlažby z lomového kamene - odstavné stání u nádrže 10x15m a rozšíření "křižovatky" pro otáčení vozidel HZS	341 017,50 Kč
přípočty	Komunikace	341 017,50 Kč
odpočty	Komunikace	- Kč

CELKEM ODPOČTY A PŘÍPOČTY 1. etapa_ZL č. 17 bez DPH	341 017,50 Kč
--	----------------------

stavba: **"Dostavba areálu Muzea lidových staveb v Kouřimi 1. etapa"**

Dopravní řešení a komunikace-změna pokládky dlažby z lomového kamene - odstavné stání u

objekty: nádrže 10x15m a rozšíření "křižovatky" pro otáčení vozidel HZS

díl: **"vícepráce a méněpráce ke ZL. č.17"**

objednatel: "Středočeský kraj"

zhotovitel: "Společnost BFK - GEMA ART GROUP"

dne: 4.10.2015

Objekt:

ZL. č. 17

objekty SO 54 komunikace a zpevněné plochy

Ze dne 10.9.2015

MÉNĚPRÁCE - VÍCEPRÁCE

341 017,50 Kč

P.Č.	KCN	Kód položky	Popis	MJ	Množství celkem	Cena jednotková	Cena celkem
1	2	3	4	5	6	7	8

HSV Práce a dodávky HSV

341 017,50

5 Komunikace

341 017,50

1	221	564851111	Podklad ze štěrkodrtě ŠD tl 150 mm	m2	127,000	115,00	14 605,00
2	221	594111111	Dlažba z lomového kamene s provedením lože z kameniva těžného	m2	163,000	1 750,00	285 250,00
3	221	594111999	Montáž kamene do betonové směsi - okraje do bet. lože s opěrou oboustranné	m	90,000	130,00	11 700,00
4	221	5-D01	Dodávka betonových směsí C16/20	m3	5,250	2 050,00	10 762,50
5	221	5-D02	Rozšíření křižovatky dle požadavku HZS - podkladní vrstva kameniva drceného tl. 550mm	m3	22,000	850,00	18 700,00

Celkem

341 017,50



VEKOVÝ ÚPRAVY...
 STAVBA AREÁLU...
 STAVBY V SOULHĚ...
 Situace stavby

LEGENDA MATERIÁLŤ

- 1.2.01 KOPČIA
- 1.2.02 KOPČIA - špeciálne
- 1.2.03 KOPČIA - špeciálne
- 1.2.04 KOPČIA - špeciálne
- 1.2.05 KOPČIA - špeciálne
- 1.2.06 KOPČIA - špeciálne
- 1.2.07 KOPČIA - špeciálne
- 1.2.08 KOPČIA - špeciálne
- 1.2.09 KOPČIA - špeciálne
- 1.2.10 KOPČIA - špeciálne

SLADRY KONSTRUKCII

KOPČIA	1.2.01	1.2.02	1.2.03	1.2.04	1.2.05	1.2.06	1.2.07	1.2.08	1.2.09	1.2.10
KOPČIA - špeciálne	1.2.01	1.2.02	1.2.03	1.2.04	1.2.05	1.2.06	1.2.07	1.2.08	1.2.09	1.2.10
KOPČIA - špeciálne	1.2.01	1.2.02	1.2.03	1.2.04	1.2.05	1.2.06	1.2.07	1.2.08	1.2.09	1.2.10

1202/6 Pr

plánovaná komunikace

1190/5

13765

11880

JV2

R 11, PE 100 RC) 291,2 m

SW2

Výhled k R13

PI/ps=1,6/8,6kW

SW3

40 Vps=31,1/70,5kW

1012a-07

Ve zděnění



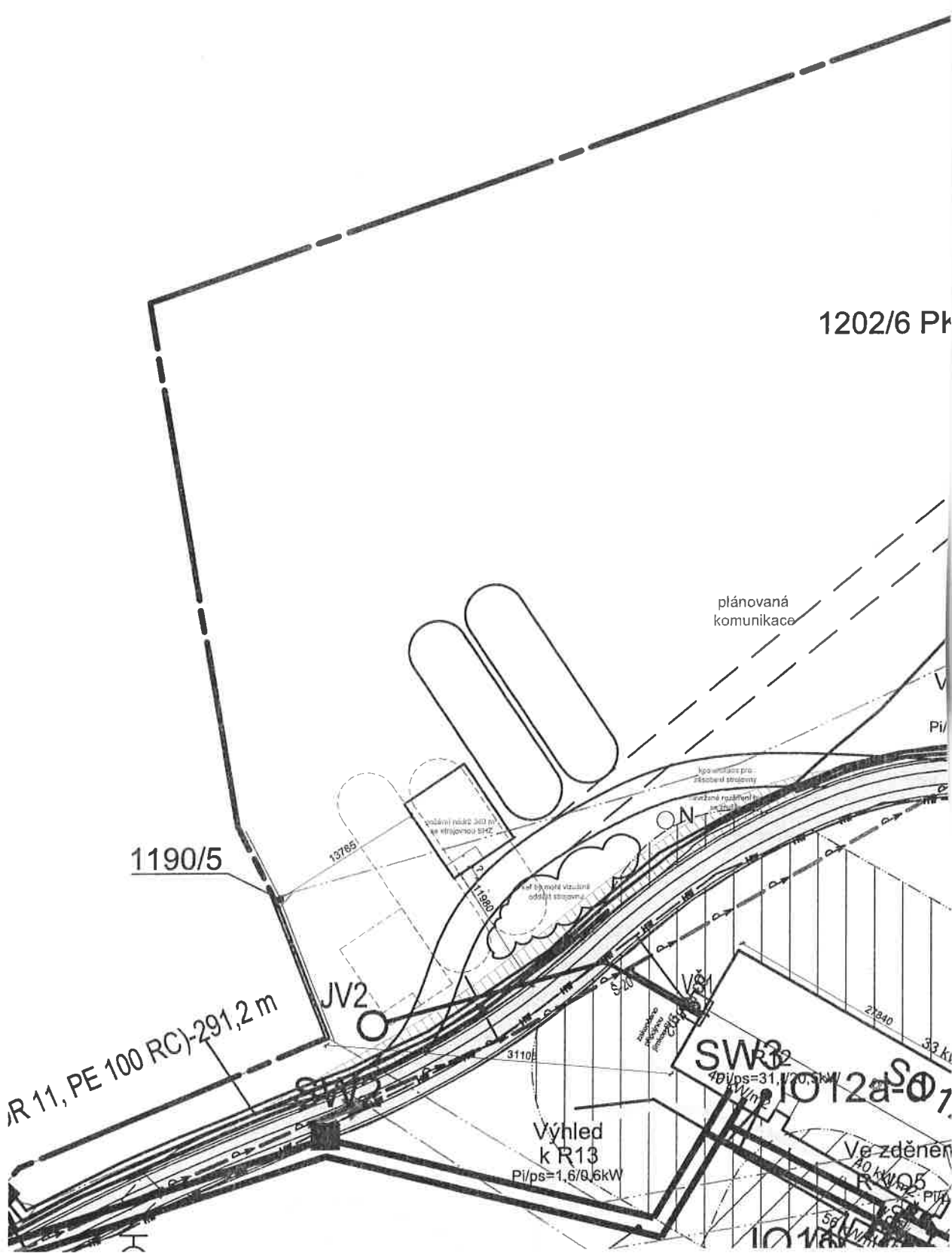

R 10/5

SW4

1011a

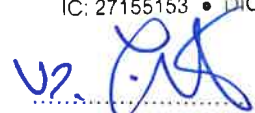



ZMĚNOVÝ LIST		číslo ZL : 18
Zhotovitel : "Společnost BFK-GAMA ART GROUP" Komenského náměstí 54 281 44 Zásmuky IČO : 27155153 DIČ : CZ27155153		
Objednatel : Středočeský kraj Zborovská 11 150 21 Praha 5 IČO : 70891095 DIČ : CZ70891095	Kontrola za TDI Ing. Zdeněk Karas Eurovision, a.s . Veveří 2581/102 616 Brno	Datum :
Způsob odesílání / předání / datum : e-mailem; dne	Stavba: "Dostavba areálu Muzea lidových staveb v Kouřimi 1.etapa"	
Odkazy	na dokumentaci : na rozpočet : na jednání na akci:	Projektová dokumentace ze 7/2013 zpracovaná firmou IHARCH s.r.o. Nad Údolím 351/70, 147 00 Praha 4 číslo zakázky 009 ----- Cenová nabídka z investorské Smlouvy o dílo č. S-4437/KUL/2015 ----- " Dostavba areálu Muzea lidových staveb v Kouřimi 1.etapa"
POPIS ZMĚNY : I.Návrh změny: Práce, které byly provedeny nad rámec dle investorské smlouvy o dílo č. S-4437/KUL/2015, viz. příloha č. 1-3 tohoto protokolu. Na základě geodetického zaměření profilace terénu v místě komunikací, které nebylo součástí podkladu pro zadání zpracování PD bylo nutné doplnit chybějící násypy ke komunikacím, včetně dorovnání terénu v rámci objektu SO 54 komunikace a zpevněné plochy		
Cenové vyčíslení: viz. příloha č. 1-3 "Soupis víceprací a méněprací - ZL č.18": 198 975,00 Kč		
Zhotovitel : <div style="text-align: center;">  <p>BFK service a.s.</p> </div> Komenského nám. 54, 281 44 Zásmuky IČ: 27155153 • DIČ: CZ27155153 <div style="text-align: center;">  ----- Ing. Jiří Fořt </div>	Odsouhlasení objednatelem : <div style="text-align: center;">  ----- Ing. Zuzana Moravčíková </div>	Odsouhlasení TDI : <div style="text-align: center;">  ----- Ing. Zdeněk Karas Odsouhlasení AD : <div style="text-align: center;">  ----- Ing. Karel Košek </div> </div>

stavba: "Dostavba areálu Muzea lidových staveb v Kouřimi 1. etapa"
objekty: objekty SO 54 komunikace a zpevněné plochy
díl: "vícepráce a méněpráce ke ZL. č.18"
objednatel: "Středočeský kraj"

zhotovitel: "Společnost BFK - GEMA ART GROUP"
dne: 4.10.2015

REKAPITULACE OBJEKTŮ - ZL. č. 18

1.	54 Dopravní řešení a komunikace - dosypy a napojení terénu podél komunikací	198 975,00 Kč
přípočty	Zemní práce	198 975,00 Kč
odpočty	Zemní práce	- Kč

CELKEM ODPOČTY A PŘÍPOČTY 1. etapa_ZL č. 18 bez DPH	198 975,00 Kč
--	----------------------

stavba: "Dostavba areálu Muzea lidových staveb v Kouřimi 1. etapa"
objekty: 54 Dopravní řešení a komunikace - dosypy a napojení terénu podél komunikací
díl: "vícepráce a méněpráce ke ZL. č.18"
objednatel: "Středočeský kraj"
zhotovitel: "Společnost BFK - GEMA ART GROUP"
dne: 4.10.2015

Objekt: **ZL č. 18**
objekty SO 54 komunikace a zpevněné plochy Ze dne 4.10.2015

MĚNĚPRÁCE - VÍCEPRÁCE **198 975,00 Kč**

P.Č.	KCN	Kód položky	Popis	MJ	Množství celkem	Cena jednotková	Cena celkem
1	2	3	4	5	6	7	8

HSV Práce a dodávky HSV **198 975,00**

1 Zemní práce **198 975,00**

1	001	167101101	Nakládání výkopku z hornin tř. 1 až 4 do 100 m ³ - zemina ze zemníku mimo stavbu	m ³	600,000	23,00	13 800,00
2	001	162301101	Vodorovné přemístění do 500 m výkopku z horniny tř. 1 až 4	m ³	600,000	30,00	18 000,00
3	001	171101103	Uložení sypaniny z hornin soudržných do násypů zhuštěných do 100 % PS	m ³	600,000	75,00	45 000,00
4	001	181301103	Rozprostření ornice ze stavby tl vrstvy do 200 mm pl do 500 m ² v rovině nebo ve svahu do 1:5	m ²	3 000,000	22,00	66 000,00
5	001	181411121	Založení lučního trávníku výsevem plochy do 1000 m ² v rovině a ve svahu do 1:5	m ²	3 000,000	17,00	51 000,00
6	001	5724100	osivo směs travní parková	kg	45,000	115,00	5 175,00

Celkem **198 975,00**

ZMĚNOVÝ LIST

číslo ZL : 20

Zhotovitel :
"Společnost BFK-GAMA ART GROUP"

Komenského náměstí 54

281 44 Zásmuky

IČO : 27155153

DIČ : CZ27155153

Objednatel :
Středočeský kraj

Zborovská 11

150 21 Praha 5

IČO : 70891095

DIČ : CZ70891095

Kontrola za TDI
Ing. Zdeněk Karas

Eurovision, a.s.

Veveří 2581/102

616 Brno

Datum :

Způsob odesílání / předání / datum :

e-mailem; dne

Stavba:

"Dostavba areálu Muzea lidových staveb v Kouřimi 1.etapa"
Odkazy

na dokumentaci :

 Projektová dokumentace ze 7/2013
 zpracovaná firmou IHARCH s.r.o.
 Nad Údolím 351/70, 147 00 Praha 4
 číslo zakázky 009

na rozpočet :

 Cenová nabídka z investorské Smlouvy o dílo č. S-
 4437/KUL/2015

na jednání na akci:

" Dostavba areálu Muzea lidových staveb v Kouřimi 1.etapa"

POPIS ZMĚNY :
I.Návrh změny:

Práce, které byly provedeny nad rámec dle investorské smlouvy o dílo č. S-4437/KUL/2015, viz. příloha č. 1-3 tohoto protokolu. Na základě doplňující historické dokumentace dodané zástupci orgány památkové péče provedena úprava viz. ZL

Cenové vyčíslení:

viz. příloha č. 1-3 "Soupis víceprací a méněprací - ZL č.20":

79 467,13 Kč
Zhotovitel :
BFK service a.s.

 Komenského nám. 54, 281 44 Zásmuky
 IČ: 27155153 • DIČ: CZ27155153

Ing. Jiří Fořt

Odsouhlasení objednatelem :

Ing.Zuzana Moravčíková

Odsouhlasení TDI :

Ing. Zdeněk Karas

Odsouhlasení AD :

Ing. Karel Košek

stavba: "Dostavba areálu Muzea lidových staveb v Kouřimi 1. etapa"
objekty: objekty SO 11, SO 18 a SO 19
díl:
objednatel: "Středočeský kraj"
zhotovitel: "Společnost BFK - GEMA ART GROUP"
dne: 14.10.2015

REKAPITULACE OBJEKTŮ - ZL. č. 20

1.	SO 11 - Špýchar z Kornatic celkem		15 043,72 Kč
přípočty	Konstrukce pokrývačské		132 738,75 Kč
odpočty	Konstrukce pokrývačské	-	117 695,03 Kč
2.	SO 18 - Chalupa z Masojed	-	57 251,07 Kč
přípočty	764 - Konstrukce klempířské		- Kč
odpočty	764 - Konstrukce klempířské	-	18 084,60 Kč
přípočty	765 - Konstrukce pokrývačské		- Kč
odpočty	765 - Konstrukce pokrývačské	-	39 166,47 Kč
3.	SO 19 - Výměnek z Krchleb	-	37 259,78 Kč
přípočty	764 - Konstrukce klempířské		- Kč
odpočty	764 - Konstrukce klempířské	-	18 350,82 Kč
přípočty	765 - Konstrukce pokrývačské		- Kč
odpočty	765 - Konstrukce pokrývačské	-	18 908,96 Kč
celkem přípočty objektů SO 11, SO 18, SO 19			132 738,75 Kč
celkem odpočty objektů SO 11, SO 18, SO 19			212 205,88 Kč
CELKEM ODPOČTY A PŘÍPOČTY 1. etapa_ZL č. 20 bez DPH			79 467,13 Kč

ROZPOČET / VÝKAZ VYMÉR							ZL č. 20
Stavba:			Dostavba areálu muzea lidových staveb v Kouřimi				Dne 14.10.2015
			SO 11 - Špýchar z Kornatic				
			Odpočty za neprovedené práce				
765			Konstrukce pokrývačské				-117 695,03 Kč
66	K	765164022	Krytina ze šindelů dřevěných dl 400 mm dvojité krytí rovné na laťování Pz hřeby sklon do 45° (dle externí nabídky)	m2	-57,000	1 995,00	-113 715,00
68	K	998765202	Přesun hmot procentní pro krytiny skládané v objektech v do 12 m	%	-1 137,150	3,50	-3 980,03
			Odpočty za neprovedené práce celkem				-117 695,03 Kč
			Připočty za nová prováděné práce				
765			Konstrukce pokrývačské				132 738,75 Kč
108	K	765164022	Krytina došková na laťování Pz hřeby sklon do 45° (dle externí nabídky)	m2	57,000	2 250,00	128 250,00
113	K	998765202	Přesun hmot procentní pro krytiny skládané v objektech v do 12 m	%	1282,5	3,50	4 488,75
			Připočty za nová prováděné práce celkem				132 738,75 Kč
			SO 11 - Špýchar z Kornatic celkem				15 043,72 Kč
			SO 18 - Chalupa z Masojed				
			Odpočty za neprovedené práce				
			PSV - Práce a dodávky PSV				
			764 - Konstrukce klempířské				
103	K	764233230	Lemování zdi Cu plochá střecha rs 330 mm (dle externí nabídky)	m	-18,100	750,00	-13 575,00
104	K	764292250	Střešní prvky Cu - úžlabí rs 660 mm (dle externí nabídky)	m	-2,600	1 295,00	-3 367,00
106	K	764296230	Připojovací dilatační Cu lišta rs 150 mm (dle externí nabídky)	m	-4,000	197,00	-788,00
107	K	998764202	Přesun hmot procentní pro konstrukce klempířské v objektech v do 12 m	%	-177,300	2,00	-354,60
			764 - Konstrukce klempířské celkem				-18 084,60 Kč
			765 - Konstrukce pokrývačské				
109	K	765191011	Montáž pojistné hydroizolační fólie kladené ve sklonu do 30° volně na krokve	m2	-360,400	25,00	-9 010,00
110	K	765191091	Příplatek k cenám montáže pojistné hydroizolační fólie za sklon přes 30°	m2	-360,400	25,00	-9 010,00
111	M	283292500	fólie podstřešní difúzní 110 g/m2	m2	-396,440	50,00	-19 822,00
113	K	998765202	Přesun hmot procentní pro krytiny skládané v objektech v do 12 m	%	-378,420	3,50	-1 324,47
			765 - Konstrukce pokrývačské celkem				-39 166,47 Kč
			SO 18 - Chalupa z Masojed celkem				-57 251,07 Kč
			SO 19 - Výměnek z Krchleb				
			Odpočty za neprovedené práce				
			PSV - Práce a dodávky PSV				
			764 - Konstrukce klempířské				
78	K	764233230	Lemování zdi Cu plochá střecha rs 330 mm (dle externí nabídky)	m	-23,200	750,00	-17 400,00
80	K	764296230	Připojovací dilatační Cu lišta rs 150 mm, vč zatlumění (dle externí nabídky)	m	-3,000	197,00	-591,00
81	K	998764202	Přesun hmot procentní pro konstrukce klempířské v objektech v do 12 m	%	-179,910	2,00	-359,82
			764 - Konstrukce klempířské celkem				-18 350,82 Kč
			765 - Konstrukce pokrývačské				
82	K	765191011	Montáž pojistné hydroizolační fólie kladené ve sklonu do 30° volně na krokve	m2	-172,900	25,00	-4 322,50
83	K	765191091	Příplatek k cenám montáže pojistné hydroizolační fólie za sklon přes 30°	m2	-179,200	25,00	-4 480,00
84	M	283292500	fólie podstřešní difúzní 110 g/m2	m2	-190,190	50,00	-9 509,50
86	K	998765202	Přesun hmot procentní pro krytiny skládané v objektech v do 12 m	%	-170,560	3,50	-596,96
			765 - Konstrukce pokrývačské celkem				-18 908,96 Kč
			SO 19 - Výměnek z Krchleb celkem				-37 259,78 Kč
			Celkem ZL č. 20				-79 467,13 Kč

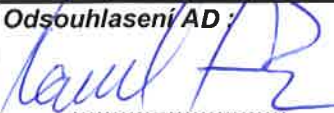
ZMĚNOVÝ LIST		číslo ZL : 21
Zhotovitel : "Společnost BFK-GAMA ART GROUP" Komenského náměstí 54 281 44 Zásmuky IČO : 27155153 DIČ : CZ27155153		
Objednatel : Středočeský kraj Zborovská 11 150 21 Praha 5 IČO : 70891095 DIČ : CZ70891095	Kontrola za TDI Ing. Zdeněk Karas Eurovision, a.s. Veveří 2581/102 616 Brno	Datum :
Způsob odesílání / předání / datum : e-mailem; dne	Stavba: "Dostavba areálu Muzea lidových staveb v Kouřimi 1.etapa"	
Odkazy	na dokumentaci : na rozpočet : na jednání na akci:	Projektová dokumentace ze 7/2013 zpracovaná firmou IHARCH s.r.o. Nad Údolím 351/70, 147 00 Praha 4 číslo zakázky 009 ----- Cenová nabídka z investorské Smlouvy o dílo č. S-4437/KUL/2015 ----- " Dostavba areálu Muzea lidových staveb v Kouřimi 1.etapa"
POPIS ZMĚNY : I.Návrh změny: Práce, které byly provedeny nad rámec dle investorské smlouvy o dílo č. S-4437/KUL/2015, viz. příloha č. 1-3 tohoto protokolu. Na základě zjištěných skutečností v rámci realizace I. etapy byla provedena úprava viz. ZL		
Cenové vyčíslení: viz. příloha č. 1-3 "Soupis víceprací a méněprací - ZL č.21":		
	-	8 950,00 Kč
Zhotovitel : ----- Ing. Jiří Fořt	Odsouhlasení objednatelem : ----- Ing.Zuzana Moravčíková	Odsouhlasení TDI :  ----- Ing. Zdeněk Karas Odsouhlasení AD :  ----- Ing. Karel Košek

stavba: "Dostavba areálu Muzea lidových staveb v Kouřimi 1. etapa"
objekty: objekty VZT - 07 - potrubí tepelné čerpadlo
díl:
objednatel: "Středočeský kraj"
zhotovitel: "Společnost BFK - GEMA ART GROUP"
dne: 22.10.2015

REKAPITULACE OBJEKTŮ - ZL. č. 21

1.	O7 - Potrubí tepelné čerpadlo	-	8 950,00 Kč
přípočty	O7 - Potrubí tepelné čerpadlo	-	- Kč
odpočty	O7 - Potrubí tepelné čerpadlo	-	8 950,00 Kč
CELKEM ODPOČTY A PŘÍPOČTY 1. etapa_ZL č. 20 bez DPH			8 950,00 Kč

REKAPITULACE ROZPOČTU

ZL č. 21

Ze dne 22.2015

Stavba: Dostavba areálu muzea lidových staveb v Kouřimi - profese

Objekt: Vzduchotechnika v objektech SO 07

Místo: Kouřim

Datum: 15.12.2014

Objednavatel: Středočeský kraj

Projektant:

Zhotovitel:

Zpracovatel:

Kód - Popis	Cena celkem [CZK]
1) Náklady z rozpočtu	
SO12 - Usedlost Šperkovna ze Strašic	0,00
SO18 - Chalupa z Masojed	0,00
SO19 - Výměnek z Krchleb	0,00
07 - Potrubí tepelné čerpadlo	-8 950,00
2) Ostatní náklady	0,00
Celkové náklady za stavbu 1) + 2)	-8 950,00

ROZPOČET

Stavba: Dostavba areálu muzea lidových staveb v Kouřimi

Objekt: Vzduchotechnika v objektech

Místo: Kouřim

Datum:

Objednavatel:

Projektant:

Zhotovitel:

Zpracovatel:

Pozn	PČ	Popis	Množství MJ	J. cena [CZK]	Cena celkem [CZK]
------	----	-------	-------------	---------------	-------------------

Zařízení číslo: 07 - Potrubí tepelné čerpadlo

Pozn	PČ	Popis	Množství MJ	J. cena [CZK]	Cena celkem [CZK]
	7.10.1	potrubí pozinkovaný plech 80% tvarovek			
		materiál:	-10 m2	325,00 Kč	-3 250,00 Kč
		montáž:	-10 m2	135,00 Kč	-1 350,00 Kč
	7.10.2	tepelná izolace minerální vata, parozábrana hliníková fólie, tloušťka izolace 40mm (veskare instalace na půdě)			
		materiál:	-15 m2	195,00 Kč	-2 925,00 Kč
		montáž:	-15 m2	95,00 Kč	-1 425,00 Kč
		rekapitulace zařízení:			
		materiál:			-6 175,00 Kč
		montáž:			-2 775,00 Kč
		cena celkem:			-8 950,00 Kč