KOORDINAČNÍ SITUACE - III/12148
M 1:250; km 0,000 00 - 0,340 00

KOORDINAČNÍ SITUACE - III/12148
M 1:250; km 0,340 00 - 0,520 00

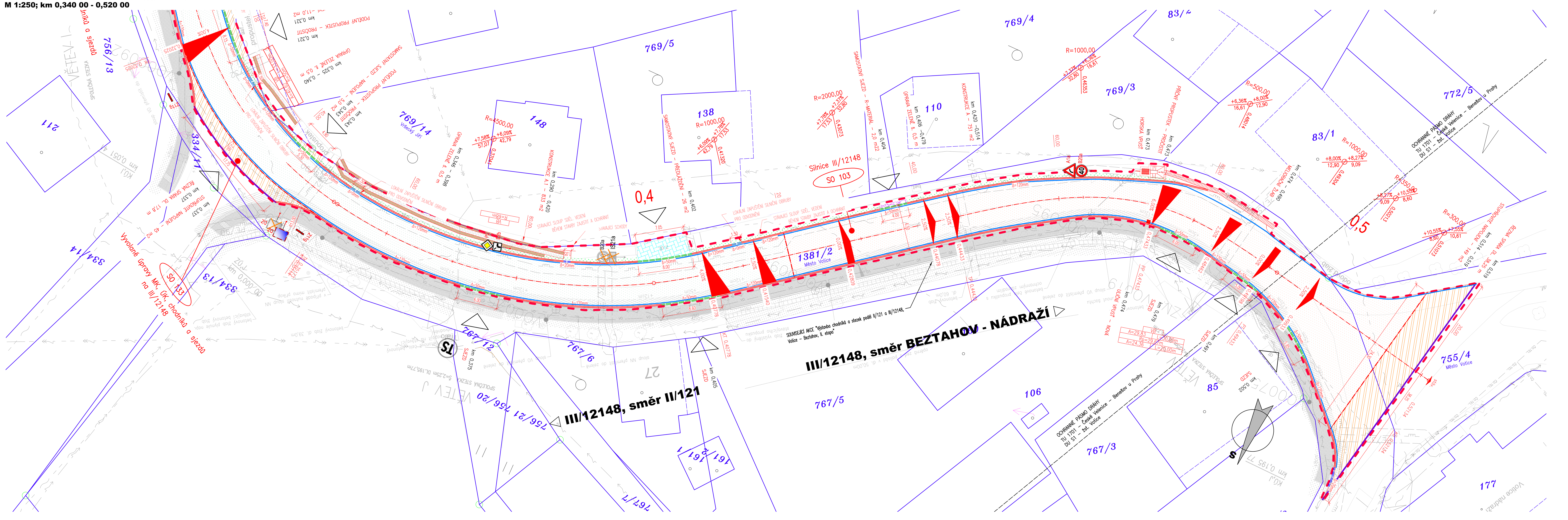

LEGENDA NÁVRHU:

- HRANICE STAVBY
- HRANICE SO (KŘIŽOVATKY)
- NÁVRH OSY
- ŘEZNÁ SPÁRA V NAPOJENÍ
- 2-LINKA Z ŽULOVÝCH KOSTEK DO BETONU
- BETONOVÁ DLAŽBA DO BETONU
- DRENÁŽNÍ A ODVODŇOVACÍ POTRUBÍ
- STOKA DEŠŤOVÉ KANALIZACE – SOUČÁST SO 102
- PŘÍPOJKY ULIČNÍCH VPUSTÍ – SOUČÁST SO 102, SO 103
- NOVÁ ULIČNÍ VPUSŤ ŘEŠENÁ V RÁMCI SO 101, SO 102, SO 103
- NOVÁ ŠACHTA

LEGENDA OBRUBNÍKŮ:

- SILNIČNÍ KAMENNÁ OBRUBA OP3 250/200 – PODSTUPNICE S VÝŠKOVÝM ROZDÍLEM 120 mm
- SNÍŽENÁ SILNIČNÍ KAMENNÁ OBRUBA OP3 250/200 – PODSTUPNICE S VÝŠKOVÝM ROZDÍLEM 20 mm
- SNÍŽENÁ SILNIČNÍ KAMENNÁ OBRUBA OP3 250/200 – PODSTUPNICE S VÝŠKOVÝM ROZDÍLEM 50 mm
- SNÍŽENÁ SILNIČNÍ KAMENNÁ OBRUBA OP3 250/200 – PODSTUPNICE S VÝŠKOVÝM ROZDÍLEM 0 mm
- SILNIČNÍ BETONOVÁ OBRUBA – PODSTUPNICE S VÝŠKOVÝM ROZDÍLEM 100–150 mm
- SNÍŽENÁ SILNIČNÍ BETONOVÁ OBRUBA – PODSTUPNICE S VÝŠKOVÝM ROZDÍLEM 0 mm
- SNÍŽENÁ SILNIČNÍ BETONOVÁ OBRUBA – PODSTUPNICE S VÝŠKOVÝM ROZDÍLEM 20 mm
- SNÍŽENÁ SILNIČNÍ BETONOVÁ OBRUBA – PODSTUPNICE S VÝŠKOVÝM ROZDÍLEM 50 mm
- SILNIČNÍ BETONOVÁ OBRUBA – PODSTUPNICE S VÝŠKOVÝM ROZDÍLEM 200 mm
- SILNIČNÍ BEZBARIÉROVÁ ZASTÁVKOVÁ OBRUBA – PODSTUPNICE S VÝŠKOVÝM ROZDÍLEM 200 mm
- SILNIČNÍ BEZBARIÉROVÁ ZASTÁVKOVÁ OBRUBA – PODSTUPNICE S VÝŠKOVÝM ROZDÍLEM 160 mm

LEGENDA PLOCH:

- KONSTRUKCE A – REKONSTRUKCE KOMUNIKACE
- KONSTRUKCE A.1 – REKONSTRUKCE KOMUNIKACE – SANACE KRAJE VOZOVKY
- KONSTRUKCE B – REKONSTRUKCE KOMUNIKACE – OBNOVA KRYTU
- KONSTRUKCE E.1 – DLÁŽDĚNÁ CHODNÍKOVÁ KONSTRUKCE – PŘEDLÁŽDĚNÍ – PŘEJEZD
- DLÁŽDĚNÁ KONSTRUKCE KRAJNICE – KOSTKA DO BETONU
- KONTRASTNÍ BEZPEČNOSTNÍ PÁS NÁSTUPNÍ HRANY AUTOBUSOVÉ ZAST.
- VAROVNÝ A SIGNÁLNÍ PÁS DLE VYHL. Č. 398/2009 Sb.
- STUPŇOVITÉ NAPOJENÍ NA STÁVAJÍCÍ STAV
- NEZPEVNĚNÁ KRAJNICE (ZPEVNĚNÍ) Z R-MATERIÁLU (40 RA 0/8)
- SAMOSTATNÝ SJEZD – R-MATERIÁL
- SEŘÍZNUTÍ NEZPEVNĚNÉ KRAJNICE
- TERÉNNÍ ÚPRAVY / OHUMUSOVÁNÍ A OSETÍ
- ZATRAVŇOVACÍ TVÁRNICE
- MELIORAČNÍ ŽLABOVKY

SEZNAM OBJEKTŮ STAVBY

SO/PS	Název PS, SO	Vlastník / správce	Investor	Správní úřad
SO 101	Silnice II/121 km 58,640 - 58,940	Středočeský kraj / Krajská správa a údržba silnic Středočeského kraje p.o.	Středočeský kraj / Krajská správa a údržba silnic Středočeského kraje p.o.	MěÚ Votice
SO 102	Silnice II/121 km 59,060 - 59,925	Středočeský kraj / Krajská správa a údržba silnic Středočeského kraje p.o.	Středočeský kraj / Krajská správa a údržba silnic Středočeského kraje p.o.	MěÚ Votice
SO 103	Silnice III/12148	Středočeský kraj / Krajská správa a údržba silnic Středočeského kraje p.o.	Středočeský kraj / Krajská správa a údržba silnic Středočeského kraje p.o.	MěÚ Votice
SO 107	Obnova krytu v km 58,600 - 58,640	Středočeský kraj / Krajská správa a údržba silnic Středočeského kraje p.o.	Středočeský kraj / Krajská správa a údržba silnic Středočeského kraje p.o.	MěÚ Votice
SO 108	Údržba odvodnění III/12148	Středočeský kraj / Krajská správa a údržba silnic Středočeského kraje p.o.	Středočeský kraj / Krajská správa a údržba silnic Středočeského kraje p.o.	MěÚ Votice
SO 131	Vyvolané úpravy MK, ÚK, chodníků a sjezdů km 58,600 - 58,940	vlastníci komunikací	Středočeský kraj / Krajská správa a údržba silnic Středočeského kraje p.o.	MěÚ Votice
SO 132	Vyvolané úpravy MK, ÚK, chodníků a sjezdů km 59,060 - 59,907	vlastníci komunikací	Středočeský kraj / Krajská správa a údržba silnic Středočeského kraje p.o.	MěÚ Votice
SO 133	Vyvolané úpravy MK, ÚK, chodníků a sjezdů na III/12148	vlastníci komunikací	Středočeský kraj / Krajská správa a údržba silnic Středočeského kraje p.o.	MěÚ Votice
SO 190	Trvalé dopravní značení II/121	Středočeský kraj / Krajská správa a údržba silnic Středočeského kraje p.o.	Středočeský kraj / Krajská správa a údržba silnic Středočeského kraje p.o.	MěÚ Votice
SO 191	Trvalé dopravní značení III/12148	Středočeský kraj / Krajská správa a údržba silnic Středočeského kraje p.o.	Středočeský kraj / Krajská správa a údržba silnic Středočeského kraje p.o.	MěÚ Votice
SO 001	Příprava území	Středočeský kraj / Krajská správa a údržba silnic Středočeského kraje p.o.	Středočeský kraj / Krajská správa a údržba silnic Středočeského kraje p.o.	MěÚ Votice
SO 901	Dopravně inženýrská opatření pro II/121	zhotovitel stavby	Středočeský kraj / Krajská správa a údržba silnic Středočeského kraje p.o.	MěÚ Votice
SO 902	Dopravně inženýrská opatření pro III/12148	zhotovitel stavby	Středočeský kraj / Krajská správa a údržba silnic Středočeského kraje p.o.	MěÚ Votice
SO 903	Pomocné dopravní stavby a opatření	Středočeský kraj / Krajská správa a údržba silnic Středočeského kraje p.o.	Středočeský kraj / Krajská správa a údržba silnic Středočeského kraje p.o.	MěÚ Votice

LEGENDA - STÁVAJÍCÍ STAV :

hranice zakrytá	šachta kanalizační
hranice podzemní	šachta neověřená
hranice pohyblivá	šachta větrací
opěrná zeď	šachta bez rozlišení
zábradlí	šachta vodoměrná
ohradní zeď	hydrant podzemní
plot dřevěný	hydrant nadzemní
plot drátěný	vpusť
svodidlo	šoupě
živý plot	světelná signalizace
zastřešení	místní tabule
inž. sítě nadzemní	dopravní značka
inž. sítě podzemní ověřené	svítidlo
inž. sítě podzemní neověřené	stožár
hranice parcel dle mapy katastru nemovitostí vlastnické	příhradový stožár
nevlastnické	telefonní budka
pozemkového katastru	sonda vrtaná
898 (789) parcelní čísla dle KN, (PK)	předmět malého rozsahu
plynovod NTL	stojan PHM
plynovod STL	studna
plynovod VTL	vodní tok
tepelné vedení	vodní plocha
vodovod nerozliš.	vstup do objektu, vjezd
kanalizace	zahrada
sdělovací vedení	louka
el. vedení nn-nadzemní	park
el. vedení nn-podzemní	křoví
el. vedení vn-nadzemní	strom, průměr kmene a koruny
el. vedení vn-podzemní	neplodná půda
veřejné osvětlení	pastvina
el. rozvaděč	lesní půda
zpevněný a upravený svah a šikmé ZÁRUBNÍ zdi	budova zděná betonová, kovová

UPOZORNĚNÍ :
PRŮBĚH SÍTÍ JE ZAKRESLEN POUZE INFORMATIVNĚ DLE VYJÁDŘENÍ A PODKLADŮ JEJICH SPRÁVCŮ. PRO ZJIŠTĚNÍ JEJICH PŘESNÉ POLOHY SÍTÍ JE NUTNÉ POŽÁDAT SPRÁVCE O VYTYČENÍ. DO SITUACE BYL ZAKRESLEN PŘIBLIŽNÝ PRŮBĚH HRANIC POZEMKŮ NA ZÁKLADĚ DKM.

ZMĚNA	POPIS	DATUM
03		
02		
01		

ING. IVAN ŠÍR
PROJEKTOVÁNÍ DOPRAVNÍCH STAVEB a.s.
Haškova 1714/3, 500 02 Hradec Králové, tel: +420 603 181 473, sir@sirivan.cz, www.sirivan.cz IČ: 287 86 793

investor: Krajská správa a údržba silnic Středočeského kraje, příspěvková organizace
Zborovská 81/11, 150 21 Praha 5 - Smíchov

II/121 Votice, ul. Husova

kraj: Středočeský	odpovědný projektant stavby: Ing. Ivan Šír
MÚ / OU: Votice	odpovědný projektant objektu: Ing. Jan Fiala
stupeň utajení: bez utajení	vypracoval: Ing. Martina Žaludová
datum: 02/2020	kontroloval: Ing. Jan Fiala
zakázkové číslo: 19097	změna číslo: 00
stupeň PD: PDPS	měřítko: 1:250

C. SITUAČNÍ VÝKRESY

KOORDINAČNÍ SITUACE - III/12148 C.3.3