

- POZNÁMKA:
- TATO DOKUMENTACE NENAHRAŽUJE DILENSKOU DOKUMENTACI, DILENSKÁ DOKUMENTACE BUDE ZPRACOVÁNA DODAVATELEM A ODSOUHLASENA INVESTOŘEM A ARCHITEKTEM.
 - VEŠKERÉ ROZMĚRY BUDOU OVĚŘENY PŘÍMO NA STAVBĚ
 - BETONÁŽ NOVÝCH KONSTRUKCÍ BUDE PŘEVEDENO PODLE PŘEVÁDČÍCH LISTŮ VÝROBCE
 - INSTALACE – PROSTUPY, DRÁŽKY – BUDOU PŘEVEDENY PODLE PROJEKTŮ JEDNOTLIVÝCH PROFESÍ A BUDOU VEDENY V MAXIMÁLNÍ MÍŘE VYUŽITÍ STÁVAJÍCÍ TRASY
 - VEŠKERÉ MATERIÁLY A PRVKY BUDOU POUŽITY PODLE TECHNOLOGICKÝCH LISTŮ, DETAILŮ A TECHNOLOGICKÝCH PŘEDPISŮ VÝROBCE S ORIGINALNÍMI A DOPORUČENÝMI DOPLŇKY.
 - VZNIKOU-LI PŘI ZEMNÍCH A REKONSTRUKČNÍCH PRACÍCH SPORNÉ TRHLYNY APOD, NUTNO PŘIVOLAT PROJEKTANTA, STATIKA
 - VEŠKERÉ PRVKY A MATERIÁLY NUTNO ODSOUHLASIT NA VZORKU ZA PŘÍTOMNOSTI INVESTORA, RESP. PROJEKTANTA
 - V PŘÍPADĚ, ŽE SE V PRŮBĚHU PRACÍ VYSKYTNOU ROZPORY S PROJEKTOVOU DOKUMENTACÍ, PŘIVOLAT PROJEKTANTA.
 - PŘEPAD VODY S BAZÉNEM BUDE RESTAUROVÁN, VIZ. PŘEDBĚŽNÁ RESTAURAČSKÁ ZPRÁVA
 - SOUČÁSTI RESTAURAČSKÝCH PRACÍ BUDE I NÁVRH A VYMODELOVÁNÍ HLAVY LVA, TA BUDE ZAKRÝVAT PŘÍVODNÍ TRUBKU VODONÍHO SYSTÉMU BAZÉNOVÉ TECHNOLOGIE
 - HLAVA LVA, STEJNĚ JAKO SOKL CHRČIČE BUDE ZHOTOVEN Z UMĚLÉHO KAMENE (TYP ARKÓZA)
 - BAZÉN BUDE REALIZOVÁN Z VODOSTAVEBNÍHO BETONU
 - JAK JE UVEDENO VE STAVEBNĚ-KONSTRUKČNÍ ČÁSTI BUDE POUŽITO VYTÝPOVANÉ KAMENIVO DLE GRANULOMETRICKÉHO ROZBORU, PLOCHY BETONU BUDE PO ZATVRDNUTÍ VYMÝT

LEGENDA:			
	PŮVODNÍ KONSTRUKCE		VEGETAČNÍ VRSTVA ORNICE
	ŽELEZOBETON – C25/30 VODOSTAVEBNÝ		ŠTERKOPÍSEK FR. 0–16 MM
	PROSTÝ BETON – C25/30		ŠTĚR FR. 16–32 MM
	HUBENÝ BETON – C8/10		HUTNĚNÝ ZÁSYP
	KÁMEN		ROSTLÝ TERÉN

±0,000 DLE S-JTSK

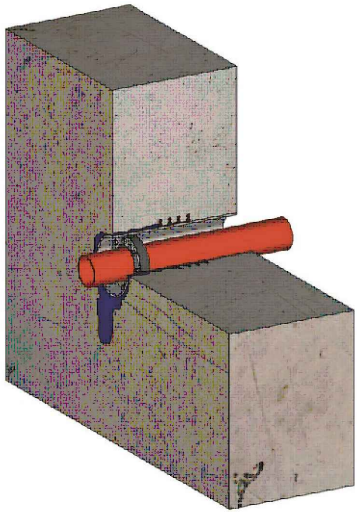

VZOROVÝ PROSTUP TESNÍCÍ TVAROVKOU

REVIZE Č.:	OBSAH :	DATUM :

TATO DOKUMENTACE JE DLE AUTORSKÉHO ZÁKONA MAJETKEM PROJEKTOVÉHO ATELIERU, JEJÍ KOPIROVÁNÍ A ROZŠÍŘOVÁNÍ JE MOŽNO POUZE SE SOUHLASEM AUTORA

MÍSTO STAVBY:	Panenské Břežany
OBJEDNATEL:	STŘEDOČESKÝ KRAJ IČ: 70891095, DIČ: CZ70891095 se sídlem: Zborovská 11, 150 21 Praha 5
ZÁSTUPCE INVESTORA:	zastoupený Martinem Hermanem, rodinná pro oblast investic a veřejných zakázek Mgr. Hana Bilková, ředitelka Oblastního muzea Praha-východ Ing. Jiří Piler, správce objektu, tel.: +420 739 452 165

PROJEKTANT:	PROJEKTOVÝ ATELIER PRO ARCHITEKTURU A POZEMNÍ STAVBY, s.r.o. BĚLEHÁROVSKÁ 93/70, 20 00, PRAHA 2, IČO: 45308616 TEL.: 221 592 931, EMAIL: ATELIERTS@ATELIERTS.CZ
-------------	--

AUTORSKÝ KOLEKTIV:		Ing.arch. T. ŠANTAVÝ, Ing.arch. V. KLADIVA			
HL. INŽENÝR PROJEKTU:		Ing.arch. V. KLADIVA			
ODPOV.PROJEKTANT:		ZPRACOVATEL ČÁSTI:	VYPRACOVAL:	KONTROLOVAL:	
Ing.arch. T. ŠANTAVÝ		Ing.arch. V. KLADIVA	Ing.arch. V. KLADIVA	Ing.arch. T. ŠANTAVÝ	
Č.ZAK.: 3489 DBO 18 00		<div>NÁZEV DÍLA:</div> <div>PANENSKÉ BŘEŽANY - HORNÍ ZÁMEK DOKONČENÍ PRACÍ V AREÁLU PARKU</div> <div>ČÁST: STAVEBNĚ - ARCHITEKTONICKÁ</div> <div>NÁZEV PŘÍLOHY: SO 03 - BAZÉN S KAŠNOU NÁVRH - PŮDORYS, ŘEZY</div>			Č.PARE:
DATUM: 11/2019					
POČET A4: 8					
NÁZEV+DWG: -					
MĚŘÍTKO: 1:100					
STUPEŇ: DÚR, DSP, DPS					
PROFESE: SA		Č.PŘÍLOHY: D.1.SO3 .1.02			