

SITUACE STROJOVNY – 1:100

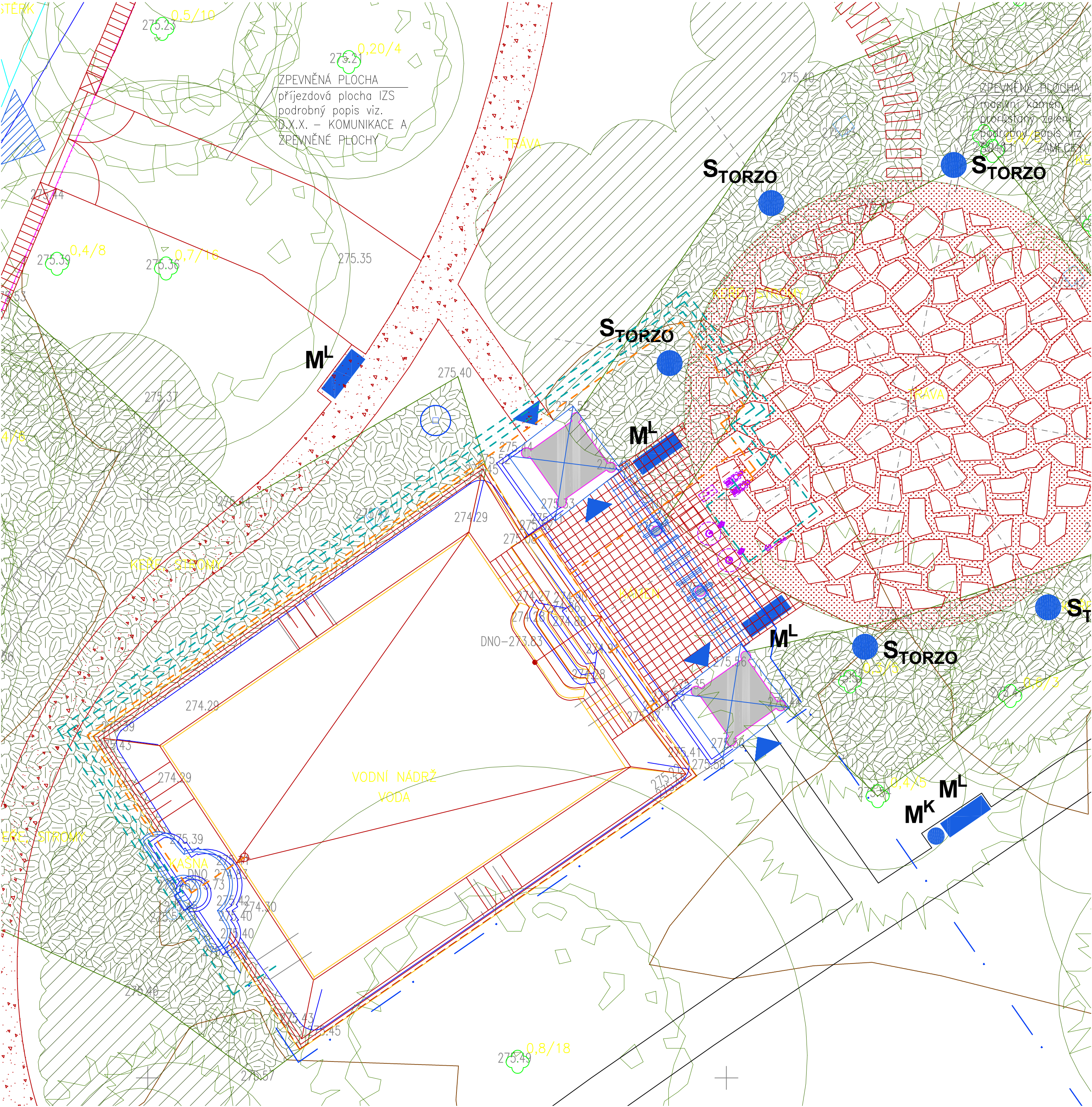

REVIZE Č.:	OBSAH :	DATUM :

TATO DOKUMENTACE JE DLE AUTORSKÉHO ZÁKONA MAJETKEM PROJEKTOVÉHO ATELIERU, JEJÍ KOPÍROVÁNÍ A ROZŠÍŘOVÁNÍ JE MOŽNO POUZE SE SOUHLASEM AUTORA

MÍSTO STAVBY:	Panenské Břežany
OBJEDNATEL:	STŘEDOČESKÝ KRAJ IČ: 70891095, DIČ: CZ70891095 se sídlem: Zborovská 11, 150 21 Praha 5
ZÁSTUPCE INVESTORA:	zastoupený Martinem Hermanem, radním pro oblast investic a veřejných zakázek Mgr. Hana Bílková, ředitelka Oblastního muzea Praha-východ Ing. Jiří Piler, správce objektu, tel.: +420 739 452 165

PROJEKTANT:	PROJEKTOVÝ ATELIER PRO ARCHITEKTURU A POZEMNÍ STAVBY, s.r.o. BĚLEHRADSKÁ 199/70, 120 00, PRAHA 2, IČO : 45308616 TEL.: 221 592 931, EMAIL: ATELIERTS@ATELIERTS.CZ
-------------	--

AUTORSKÝ KOLEKTIV:		Ing.arch. T. ŠANTAVÝ, Ing.arch. V. KLADIVA	
HL. INŽENÝR PROJEKTU:		Ing.arch. V. KLADIVA	
ODPOV.PROJEKTANT:	ZPRACOVATEL ČÁSTI:	VYPRACOVAL:	KONTROLOVAL:
Ing.arch. T. ŠANTAVÝ	LACUS	LACUS	Ing.arch. T. ŠANTAVÝ
Č.ZAK.: 3489 080 18 00	NÁZEV DÍLA: PANENSKÉ BŘEŽANY - HORNÍ ZÁMEK DOKONČENÍ PRACÍ V AREÁLU PARKU		Č.PARÉ:
DATUM: 11/2019			
POČET A4: 8			
NÁZEV*DWG: –	ČÁST: BAZÉNOVÁ TECHNOLOGIE		Č.PŘÍLOHY: D.3.1
MĚŘÍTKO: –			
STUPEŇ:	NÁZEV PŘÍLOHY: SITUACE - SO3		
DUR, DSP, DPS			
PROFESE:			
VODA			