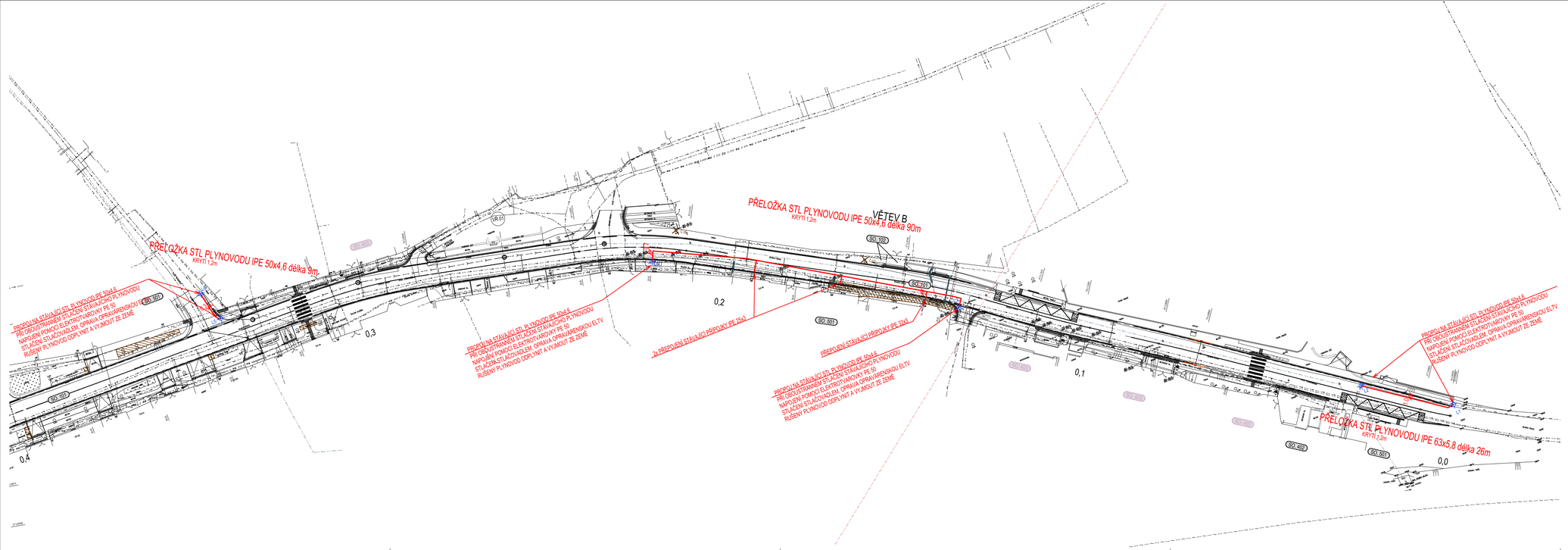

LEGENDA PŘEKLÁDANÝCH A NOVĚ NAVRHOVANÝCH INŽENÝRSKÝCH SÍTÍ

SO. 301	NAVRŽENÁ NOVÁ DEŠŤOVÁ KANALIZACE
SO. 302	NAVRŽENÉ PŘELOŽKY VODOVODNÍHO A KANALIZAČNÍHO ŘADU
SO. 401	NAVRŽENÉ PŘELOŽKY SDĚLOVACÍHO VEDENÍ SPOLEČNOSTI CETIN
SO. 402	NAVRŽENÉ PŘELOŽKY SILOVÉHO VEDENÍ SPOLEČNOSTI ČEZ
SO. 403	NAVRŽENÉ PŘELOŽKY VEDENÍ VEŘEJNÉHO OSVĚTLENÍ
SO. 501	NAVRŽENÉ PŘELOŽKY PLYNOVODNÍHO VEDENÍ

KLAD LISTŮ

SOUŘADNICOVÝ SYSTÉM: S-JTSK
VÝŠKOVÝ SYSTÉM: BpV
!!!PŘED ZAPOČETÍM STAVEBNÍCH PRACÍ SI MUSÍ ZHOTOVITEL NECHAT VYTYČIT EXISTUJÍCÍ INŽENÝRSKÉ SÍTĚ!!!

Objednatel

STŘEDOČESKÝ KRAJ
ZBOROVSKÁ 11, PRAHA, 150 21

Zpracoval	Kontroloval	Schválil
Ing. Jan Boubelík	Ing. Jan Boubelík	Ing. Jan Boubelík
Oprávněná osoba kooperanta:		Ing. Jan Boubelík

LABRON
LABRON s.r.o.
Podolská 40/100
147 00 Praha 4
boubelik@labron.cz

číslo zakázky: 16/004

Ředitel ateliéru	Zodpovědný projektant	Tech. kontrola	Vypracoval
Ing. Jirák J.	Ing. Jirák J.	Ing. Skvareková E.	Ing. Adamů J.

CR PROJECT
CONSTRUCTIONS&ROADS
CR PROJECT s.r.o., POD BORKEM 319, 293 01 Mladá Boleslav
tel.: +420 326 700 666 GSM GATE: +420 606 602 039
fax: +420 326 700 665 e-mail: info@crproject.cz
URL: http://www.crproject.cz

stavba: III/2444 A III/0105A PŘEZLETICE, PRŮTAH

část: D - VÝKRESOVÁ DOKUMENTACE

objekt: SO.501 - PŘELOŽKY PLYNOVODNÍHO ŘADU

obsah: SITUACE - ČÁST 2

HIP:	Ing. Jan Adamů
číslo zakázky:	2014-088
stupeň dokumentace:	DUSP
datum:	03.2019
měřítko: 1:500	formát: 5xA4
výkres číslo: 03	výtisk číslo:

název dig.souboru: Situace_R_09_2019_SO_501.dwg

číslo přílohy: D-501-03