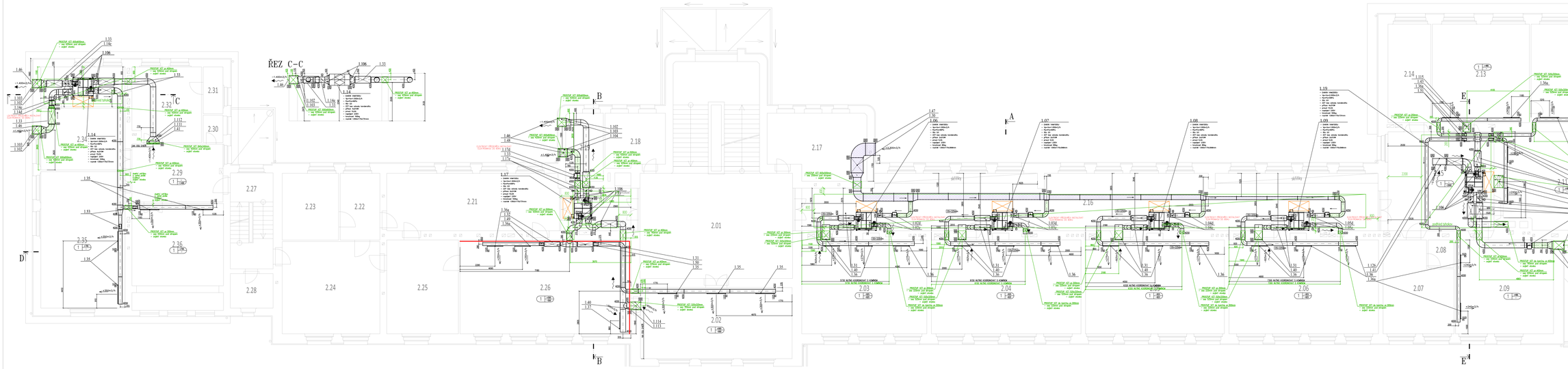

LEGENDA MÍSTNOSTÍ:

č.	NÁZEV	č.	NÁZEV
2.01	SCHODIŠŤOVÁ HALA	2.19	WC UČITELÉ
2.02	UČEBNA VV	2.20	CHODBA
2.03	UČEBNA 11	2.21	CHODBA
2.04	UČEBNA 12	2.22	ASISTENTKA ŘEDITELE
2.05	UČEBNA 13	2.23	KANCELÁŘ
2.06	UČEBNA 14	2.24	ŘEDITEL
2.07	KABINET VT	2.25	ZÁSTUPCE ŘEDITELE
2.08	SERVER	2.26	SBOROVNA
2.09	UČEBNA 15 (VT)	2.27	POMOCNÉ SCHODIŠTĚ
2.10	TERASA	2.28	SKLAD
2.11	UČEBNA 16 (VT)	2.29	CHODBA
2.12	UČEBNA 17 (VT)	2.30	WC
2.13	UČEBNA	2.31	SKLAD
2.14	SPRÁVCE SÍTÉ	2.32	KABINET JAZYKŮ
2.15	CHODBA	2.33	KABINET JAZYKŮ
2.16	CHODBA	2.34	KABINET JAZYKŮ
2.17	WC DÍVKY	2.35	UČEBNA JAZYKŮ
2.18	WC CHLAPCI	2.36	UČEBNA JAZYKŮ

POZNÁMKY:

- Přesný VT distribuční rozvod a jednotlivé kusy jsou zakresleny do dílení profesních částí konstrukcí a profesních.
- Rozvod trasy projekt dle dispozic by zjevně
- Veškeré otvory v konstrukcích provádět po konzultaci s ing. Vlčkem a s statikem primo v ose Stěny, aby nedošlo ke statickému porušení a ne
- Veškeré nadzemní vodiče VT provést schválením s investorem a statikem.
- Veškeré elektro prvky, technické zařízení, elektrické prvky umístit zabezpečit proti
- Veškeré montážní otvory po montáži zapravit a provést nátěr v barvě stávajícího
- Veškeré prostupy provedené v rámci VT rozvodů a VT jednotek.
- Veškeré montážní otvory po montáži zapravit a provést nátěr v barvě stávajícího
- ALP jistič
- FOTONI CSV1

ZÁ2 - PROJEKTANT	Marcela Andrlová	
ZÁP - PROJEKTANT	Ing. Ondřej Andrlík	
KONTROLOVAL	Ing. Ivo Vlček	
KONTROLOVAL	Ing. Ivo Vlček	
ZÁ2 - VEDOUCÍ	Ing. Ivo Vlček	

INVESTOR: Středočeský vyšetřovací ústav v Kralupy nad Vltavou, Chodovická 1000, 278 01 Kralupy nad Vltavou	
STUPEŇ:	DPS - VT
NÁZEV OBJEKTU:	Dvořákovo gymnázium Kralupy nad Vltavou VZDUCHOTECHNIKA
NÁZEV PŘÍLOHY:	PŮDORYS 2.NP; ŘEZY C+D+E
MĚŘÍTKO:	1:50
PŘÍLOHA:	V2

GNDŘEJ – MEISSNER spol. s r.o.
Hrdlořezy 3, 180 00 Praha 8
Tel. 266 315 256 IČo:45807705

Projekt je duševním majetkem firmy GNDŘEJ–MEISSNER spol. s r.o.