

GEODETICKÁ KANCELÁŘ

H.C.M. s.r.o.
 Rooseveltova 1598
 272 01 Kladno
 tel: 312 246 357
 fax: 312 246 358
 info@geodezlehcm.cz
 www.geodezlehcm.cz

Zaměřil:	Zpracoval:	Ověřil:	Datum:	26.8.2021
Luboš Černý	Luboš Černý	Ing. Pavel HaJný	Číslo zakázky:	2019 442
Rekonstrukce komunikace I/6 SO 110.1			Souř. systém:	JTSK
			Výškový systém:	Bpv
Zaměření skutečného provedení stavb			Měřítko:	1:500 (A3)
			Čís. výkr.	6

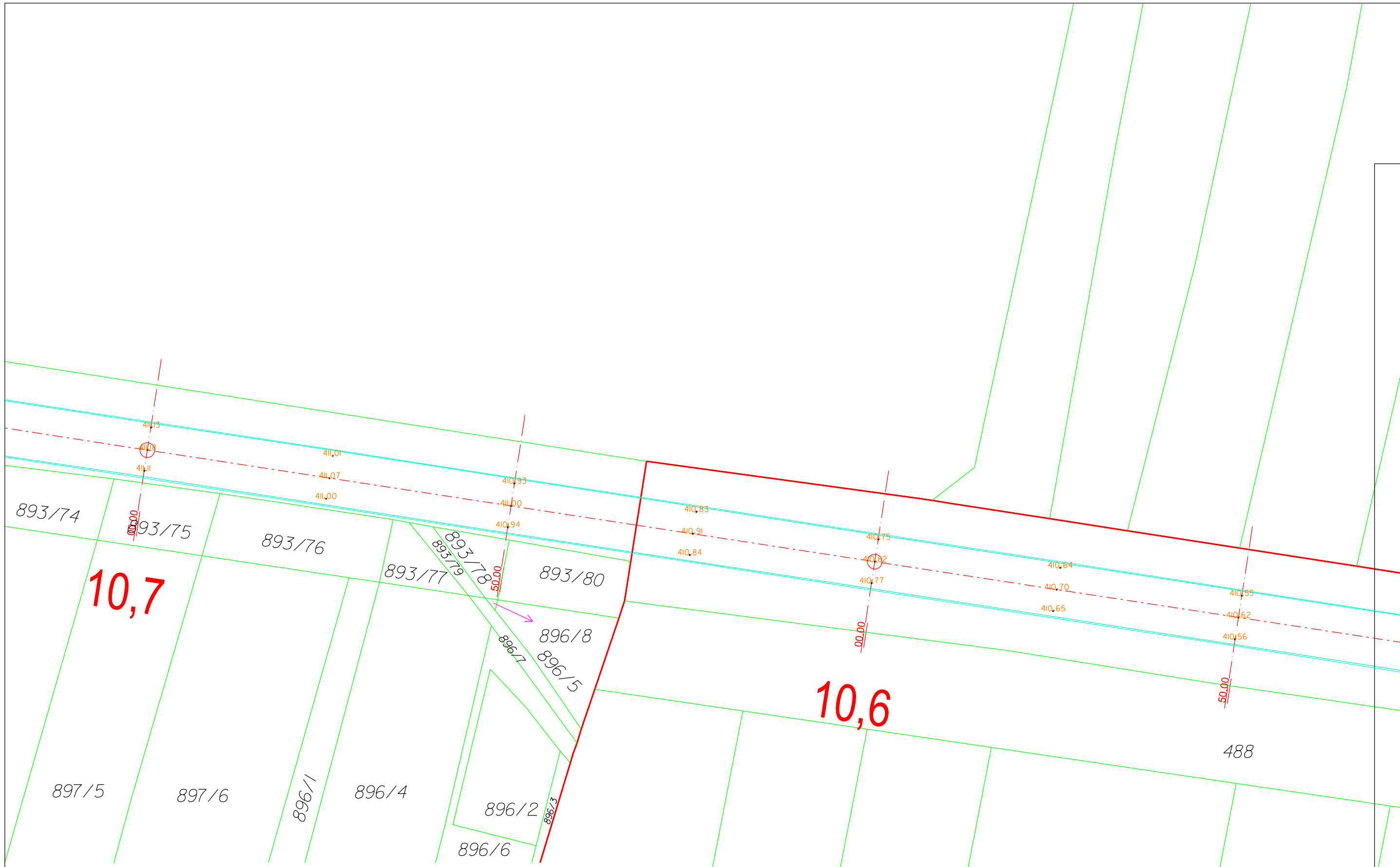

GEODETICKÁ KANCELÁŘ

H.C.M. s.r.o.
Rooseveltova 1598
272 01 Kladno

tel: 312 246 357
fax: 312 246 358
info@geodezlehcm.cz
www.geodezlehcm.cz

Zaměřil:	Zpracoval:	Overlil:	Datum:	26.8.2021
Luboš Černý	Luboš Černý	Ing. Pavel Hajný	Číslo zakázky:	2019 442
Rekonstrukce komunikace I/6 SO 110.1			Souř. systém:	JTSK
			Výškový systém:	Bpv
Zaměření skutečného provedení stavb			Měřítko:	1:500 (A3)
			Čís.výkr.	7

SILNICE GROUP a.s.

a

EKOSTAVBY Louny s.r.o.

a

Froněk, spol. s r.o.

a

POZEMNÍ KOMUNIKACE BOHEMIA, a.s.

SMLOUVA O SPOLEČNOSTI

**Název akce: "II/606 VELKÁ DOBRÁ – NOVÉ STRAŠECÍ, REKONSTRUKCE
SILNICE A MOSTU - stavba"**

SMLOUVA O SPOLEČNOSTI

uzavřená mezi:

Obchodní firma: **SILNICE GROUP a.s.**
Sídlo: Na Florenci 2116/15, 110 00 Praha 1 – Nové Město
Zastoupený: Ing. Karlem Ryplem, předsedou představenstva
Ing. Petrem Duchkem, MBA, místopředsedou představenstva
IČO: 622 42 105
DIČ: CZ62242105
Obchodní rejstřík: Městský soud v Praze, oddíl B, vložka 12069

- dále jen **společník č. 1** nebo **správce**

a

Obchodní firma: **EKOSTAVBY Louny s.r.o.**
Sídlo: Václava Majera 573, 440 01 Louny
Zastoupený: Ing. Jiřím Bendou, jednatelem
Ing. Janem Egermayerem, jednatelem
IČO: 104 42 481
DIČ: CZ10442481
Obchodní rejstřík: Krajský soud v Ústí nad Labem, oddíl C, vložka 19455

- dále jen **společník č. 2**

a

Obchodní firma: **Froněk, spol. s r.o.**
Sídlo: Zátíší 2488, 269 01 Rakovník
Zastoupený: Kamilem Hrbkem, prokuristou
IČO: 475 34 630
DIČ: CZ47534630
Obchodní rejstřík: Městský soud v Praze, oddíl C, vložka 15879

- dále jen **společník č. 3**

a

Obchodní firma: **POZEMNÍ KOMUNIKACE BOHEMIA, a.s.**
Sídlo: Milady Horákové 2764, Kročehlavy, 272 01 Kladno
Zastoupený: Ing. Janem Tříškou, předsedou představenstva
Vladimírem Majerem, členem představenstva
Bc. Simonou Krpatovou, členem představenstva
IČO: 279 00 096
DIČ: CZ27900096
Obchodní rejstřík: Městský soud v Praze, oddíl B, vložka 11881

- dále jen **společník č. 4**

1. Předmět

1.1. Zadavatel, Středočeský kraj, se sídlem Zborovská 11, 150 21 Praha, IČ: 708 91 095, (dále jen zadavatel) vyhlásil otevřené výběrové řízení veřejné zakázky na realizaci stavby:

„II/606 VELKÁ DOBRÁ – NOVÉ STRAŠECÍ, REKONSTRUKCE SILNICE A MOSTŮ - stavba“

1.2. V návaznosti na vyhlášení tohoto výběrového řízení zakládají společníci touto smlouvou společnost dle § 2716 a násl. zákona č. 89/2012 Sb., občanský zákoník.

1.3. Společnost bude vykonávat činnost pod názvem:

Společnost VELKÁ DOBRÁ – NOVÉ STRAŠECÍ

sídlo společnosti: Na Florenci 2116/15, 110 00 Praha 1 – Nové Město

1.4. Účelem společnosti je získání veřejné zakázky na zhotovení výše citované stavby a dále, pokud zadavatel uzavře se společností na podkladě jejich společné nabídky Smlouvu, provedení tohoto Díla společníky této společnosti.

1.5. Společnost se uzavírá na dobu určitou ode dne uzavření této smlouvy. Společnost zaniká po dosažení účelu, pro který byla založena, tj. po splnění všech ustanovení Smlouvy se zadavatelem. Společnost rovněž zaniká, pokud zadavatel soutěž zruší, nepřijme žádnou nabídku nebo uzavře Smlouvu s jiným účastníkem.

1.6. Správcem společnosti je **SILNICE GROUP a.s.** Tím přebírá odpovědnost za Smlouvu.

1.7. Ze závazků vyplývajících z účasti v otevřeném řízení a ze závazků vyplývajících ze Smlouvy uzavřené mezi zadavatelem a společností, jsou všichni společníci ve vztahu k zadavateli a třetím osobám odpovědní společně a nerozdílně.

1.8. Ve vztahu k zadavateli je správce společnosti zplnomocněn ostatními společníky:

- podat společnou nabídku společnosti na zhotovení daného Díla, podepsanou pouze svými oprávněnými zástupci
- před uzavřením Smlouvy mezi zadavatelem a společností zastupovat společnost ve všech věcech týkajících se společné nabídky
- po uzavření Smlouvy zastupovat společnost ve všech věcech týkajících se realizace Díla, je pověřen, aby dostával pokyny pro každého společníka a za každého společníka a provádění Smlouvy včetně plateb je v jeho odpovědnosti (dispoziční práva k účtu společnosti budou mít určení zástupci všech společníků; tj. že příkaz k úhradě nebo jakákoliv jiná dispozice s prostředky na účtu musí být podepsána všemi společníky, tj. za každého společníka jedním z určených zástupců.)

1.9. Zplnomocnění správce společnosti se nevztahuje na případné uzavření (podpis) Smlouvy mezi zadavatelem a společností na provedení Díla a jejich dodatků poté, co bude společná nabídka společníků zadavatelem vybrána jako nejvhodnější (Smlouvu podepíší společně oprávnění zástupci všech společníků).

1.10. Rozhodnutí o záležitostech společnosti se přijímají většinou hlasů.

- Každý společník má jeden hlas.

2. Dodávky a výkony, riziko

2.1. Vůči zadavateli jsou společníci zavázáni realizovat všechny dodávky a výkony, které jsou nutné ke splnění Smlouvy se zadavatelem společně a nerozdílně.

2.2. Ve vnitřním vztahu je každý společník sám zavázán vykonat svůj rozsah plnění nutný ke splnění Smlouvy se zadavatelem.

Koordinace prostřednictvím správce společnosti **SILNICE GROUP a.s.** zůstává tímto nedotčena.

2.3. Společníci jsou povinni s náležitou odbornou péčí jednat ve prospěch zájmů společnosti a starat se o dosažení účelu společnosti.

- 2.4 Každý ze společníků je povinen organizovat provádění svého rozsahu plnění tak, aby byl ve lhůtách sjednaných se zadavatelem realizován nejen jeho rozsah plnění, ale aby bylo i dalším společníkům umožněno řádné provedení jeho rozsahu plnění ve lhůtě sjednané se zadavatelem.
- 2.5 Případné vícenáklady spojené s realizací díla nese každý společník za svůj rozsah plnění. To však neplatí při vícenákladech vzniklých v důsledku toho, že jiný společník nesplnil řádně a včas své povinnosti. V takovém případě je vícenáklady povinen nést ten společník, který jejich vznik zavinil.
- 2.6. Podíly společníků na majetku nabytém za trvání společnosti, na zisku a na ztrátě společnosti jsou určeny takto:
Společníci se dohodli, že v případě uzavření Smlouvy se zadavatelem, resp. objednatelem na provedení Díla, budou realizovat zakázku v tomto rámcovém rozsahu, který současně vymezuje jejich podíl ve společnosti
- a/ společník SILNICE GROUP a.s. provede 20 % objemu prací podle Smlouvy se zadavatelem;
 - b/ společník EKOSTAVBY Louny s.r.o. provede 20 % objemu prací podle Smlouvy se zadavatelem;
 - c/ společník Froněk, spol. s r.o. provede 20 % objemu prací podle Smlouvy se zadavatelem;
 - d/ společník POZEMNÍ KOMUNIKACE BOHEMIA, a.s. provede 40 % objemu prací podle Smlouvy se zadavatelem.

3. Odpovědnost společnosti vůči třetím osobám

- 3.1 Společníci odpovídají zadavateli a třetím osobám společně a nerozdílně za splnění závazků vyplývajících ze Smlouvy se zadavatelem. V interním vztahu je každý společník vzhledem k jinému společníkovi zodpovědný za oprávněné nároky zadavatele nebo třetí osoby, které vzniknou z jeho viny při realizaci jeho dodavatelského podílu (včetně jeho podzhotovitelů a jejich podzhotovitelů).
- 3.2 Pokud budou vůči jednomu společníkovi vzneseny nároky, za které odpovídá jiný společník, musí společník, který vznik těchto nároků zavinil, tyto nároky uspokojit.

4. Společnost a hospodaření v rámci společnosti

- 4.1 Společníci budou rozsah svého podílu provedených prací realizovat na svou vlastní odpovědnost. Činnost společnosti, vedení stavby, práva a povinnosti společníků, odpovědnost společníků, hospodaření společnosti, odměna za vedení společnosti a majetkové vypořádání bude specifikováno ve Stanovách společnosti, které budou uzavřeny do 14 dnů od uzavření Smlouvy se zadavatelem.

5. Pojištění, garance, ručení

- 5.1 Bankovní záruku k zajištění plnění povinností vyplývajících z účasti v zadávacím řízení zajistí správce na své náklady.
- 5.2 Bankovní záruky vyplývající ze Smlouvy se zadavatelem obstarají společníci jako bankovní záruky sdílené.
- 5.2. Pojištění požadovaná zadavatelem obstará každý ze společníků za svoji část díla, v případě požadavku zadavatele na jednotné pojištění zajistí správce na náklad společnosti.

6. Vystoupení ze společnosti

- 6.1. Společník může ze společnosti vystoupit; ne však v nevhodné době nebo k újmě ostatních společníků. Pro tento případ sjednávají společníci tři měsíční výpovědní dobu, která počne běžet prvním dnem měsíce následujícího po doručení písemné výpovědi všem společníkům společnosti.

7. Nabytí účinnosti a délka trvání smlouvy

- 7.1 Tato smlouva nabývá platnosti podpisem smluvních stran.

7.2 Tato smlouva se uzavírá na dobu určitou a končí:

- pokud zadavatel neuzavře se Společností VELKÁ DOBRÁ – NOVÉ STRAŠECÍ Smlouvu,
- pokud zadavatel zruší výběrové řízení nebo nepřijme žádnou nabídku,
- pokud z jakýchkoliv důvodů nebude dané Dílo realizováno,
- po dosažení účelu, pro který byla společnost založena, tj. po splnění všech závazků Smlouvy uzavřené se zadavatelem.

8. Řešení sporů

Společníci budou řešit vzájemné spory vzniklé z jejich účasti ve společnosti především vzájemnou dohodou. Pokud se takovéto spory nepodaří dohodou vyřešit, budou je společníci řešit u příslušného soudu v Praze.

9. Závěrečná ustanovení

9.1 Společníci této smlouvy prohlašují, že smlouva byla uzavřena po vzájemném projednání podle jejich pravé a svobodné vůle, určitě, vážně a srozumitelně. Autentičnost této smlouvy potvrzují svým podpisem.

9.2 Změny a doplňky této smlouvy mohou být činěny pouze formou písemného dodatku.

9.3 Záležitosti touto smlouvou neupravené se řídí ustanoveními zák. č. 89/2012 Sb., občanský zákoník.

9.4 Tato smlouva je vyhotovena v pěti stejnopisech. Každý společník obdrží 1 výtisk, jeden je určen pro nabídkové řízení.

V Praze, dne 17. 04. 2019

SILNICE GROUP a.s.



Ing. PETR DÚČEK, MBA

místopředseda představenstva

EKOSTAVBY Louny s.r.o.



Ing. Jiří Benda
jednatel



EKOSTAVBY Louny s.r.o.
Václava Majera 573, 440 01 Louny
Tel.: 415 654 094, Fax: 415 654 601
E-mail: ekostavby@ekostavbylouny.cz
IČO: 10442481, DIČ: CZ10442481
Zapsané u KS v Ústí nad Labem, odd. C, vl. 18



Ing. Jan Egermayer
jednatel

Froněk, spol. s r.o.



Kamil Froněk
prokurista

POZEMNÍ KOMUNIKACE BOHEMIA, a.s.



Ing. Jan Tráška
předseda představenstva



Bc. Simona Krpatová
člen představenstva

Krycí list ZBV

Název a evidenční číslo Stavby: II/606 Velká Dobrá - Nové Strašecí, rekonstrukce silnice a mostů - stavba	Číslo SO/PS / / číslo Změny SO/PS: 190.2/1	Číslo ZBV: 18
Název stavebního objektu/provozního souboru (SO/PS): Dopravní značení		

Objednatel: Středočeský kraj Zborovská 81/11, 150 21 Praha 5, Smíchov IČ 70891095, DIČ: CZ70891095	Zhotovitel: „Společnost VELKÁ DOBRÁ – NOVÉ STRAŠECÍ“ se sídlem SILNICE GROUP a.s. Na Florenci 2116/15, 110 00, Praha 1
Společník č. 1/ správce SILNICE GROUP a.s. Na Florenci 2116/15, 110 00, Praha 1 IČO: 622 42 105	Společník č. 2 EKOSTAVBY Louny s.r.o. Václava Majera 573, 44001, Louny IČO: 104 42 481
Společník č. 3 Froněk, spol. s r.o. Zátiší 2488, PŠC 26901, Rakovník IČO: 475 34 630	Společník č. 4 POZEMNÍ KOMUNIKACE BOHEMIA, a.s. Milady Horákové 2764, 272 01, Kladno IČO: 279 00 096

Rekapitulace ZBV č. 18 dle Skupin 1, 2, 3, 4, 5

část ZBV č.	Cena navrhovaných Změn záporných	Cena navrhovaných Změn kladných	Cena navrhovaných Změn záporných Změn kladných celkem
16.1	0,00	57 173,88	57 173,88

část ZBV č.	Cena navrhovaných Změn záporných	Cena navrhovaných Změn kladných	Cena navrhovaných Změn záporných Změn kladných celkem
16.2.	0,00	0,00	0,00

část ZBV č.	Cena navrhovaných Změn záporných	Cena navrhovaných Změn kladných	Cena navrhovaných Změn záporných Změn kladných celkem
16.3.	0,00	0,00	0,00

část ZBV č.	Cena navrhovaných Změn záporných	Cena navrhovaných Změn kladných	Cena navrhovaných Změn záporných Změn kladných celkem
16.4.	0,00	0,00	0,00

část ZBV č.	Cena navrhovaných Změn záporných	Cena navrhovaných Změn kladných	Cena navrhovaných Změn záporných Změn kladných celkem
16.5.	0,00	0,00	0,00

Suma ZBV č.	Cena navrhovaných Změn záporných	Cena navrhovaných Změn kladných	Cena navrhovaných Změn záporných Změn kladných celkem
16	0,00	57 173,88	57 173,88

Části ZBV se číslují číslem ZBV, za kterým je tečka a index udávající číslo Skupiny. Stejný systém číslování se používá pro jednotlivé Evidenční nebo Změnové listy a pro Rozpis ocenění změn položek.

Změnový list

Název a evidenční číslo Stavby:

II/606 Velká Dobrá - Nové Strašecí, rekonstrukce silnice a mostů - stavba

Název stavebního objektu/provozního souboru (SO/PS):

Dopravní značení

Číslo SO/PS /

/ číslo Změny SO/PS:

190.2/1

Číslo ZBV:

18.1

Strany smlouvy o dílo č. S-2407/DOP/2019 na realizaci uvedené stavby uzavřené dne 14.8.2019 (dále jen Smlouva):

Objednatel: Středočeský kraj, se sídlem Zborovská 81/11, 150 21 Praha 5, Smíchov

Zhotovitel: „Společnost VELKÁ DOBRÁ – NOVÉ STRAŠECÍ“

Přílohy Změnového listu

1. Krcí list	1	počet listů
2. Změnový list	1	počet listů
3. Zápis o projednání ocenění soupisu prací	1	počet listů
4. Rozpis ocenění Změn položek	1	počet listů
5. Přehled zařazení změn do skupin	1	počet listů
6. Přehled dalších dokladů	1	počet listů
Další doklady	11	počet listů

Paré č.

Příjemce

1,2	Objednatel
3	Zhotovitel
4	Projektant
5	Stavební dozor
6	Supervize

Iniciátor změny: Zhotovitel

Popis a zdůvodnění Změny:

Na základě upřesnění výměr přesným výpočtem v RDS došlo v úseku hr. okresu Rakovník – Nové Strašecí k úpravě výměry vodorovného dopravního značení.

Jedná se o změny, které vznikly v průběhu provádění prací na základě dodatečného požadavku oprávněné osoby. Celkově se jedná o Změny nepodstatné, nepředvídané, které jsou tak podle § 5, odst. 1, písm.a) resp. podle § 10 Směrnice R-SM-36 Krajské správy a údržby silnic Středočeského kraje (účinná od 29. 05. 2017) upřesňující provádění změn závazků dle zákona č. 134/2016 Sb., o zadávání veřejných zakázek zařazený do skupiny 1. Zároveň se jedná o práce, které nemění celkovou povahu veřejné zakázky.

Z hlediska zákona o zadávání veřejných zakázek č. 134/2016 Sb. tato Změna nepředstavuje vznik podstatné změny závazku a dle § 222, odst. 2) se jedná o změnu vyhrazenou.

Údaje v Kč bez DPH:

Cena navrhovaných Změn záporných	Cena navrhovaných Změn kladných	Cena navrhovaných Změn záporných a Změn kladných celkem	Součet absolutních hodnot Změn kladných a Změn záporných
0,00	57 173,88	57 173,88	57 173,88

Podpis vyjadřuje souhlas se Změnou:

Zhotovitel (stavbyvedoucí)	jméno	Ing. Karel Dittrich	datum	podpis
Projektant (autorský dozor)	jméno	Ing. Jan Petr	datum	podpis
Technický dozor investora	jméno	Ing. Lubomír Bureš	datum	podpis
Supervize	jméno		datum	podpis
Zástupce Objednatele:	jméno	Ing. Jan Lichneger	datum	podpis

Objednatel a Zhotovitel se dohodli, že u tohoto SO/PS, který je součástí uvedené Stavby, budou provedeny Změny, jež jsou podrobně popsány, zdůvodněny, dokladovány a oceněny v dokumentaci této Změny. Smluvní strany shodně prohlašují, že Změny dle tohoto Změnového listu nejsou zlepšením dle čl. 13.2 Smluvních podmínek. Tento Změnový list představuje dodatek Smlouvy. Smlouva se mění v rozsahu upraveném v tomto Změnovém listu. V ostatním zůstávají práva a povinnosti Objednatele a Zhotovitele sjednané ve Smlouvě nedotčeny. Na důkaz toho připojují příslušné osoby oprávněné jednat jménem nebo v zastoupení Objednatele a Zhotovitele své podpisy.

Objednatel (Oprávněná osoba Objednatele)	jméno	Libor Lesák	datum	podpis
Zhotovitel	jméno	Ing. Petr Duchek, MBA	datum	podpis
				Číslo paré:

ZÁPIS**o projednání ocenění soupisu prací a ceny stavebního objektu/provozního souboru (SO/PS)
pro všechny skupiny - pro ZBV číslo: 18**

Název Stavby:	II/606 Velká Dobrá - Nové Strašecí, rekonstrukce silnice a mostů - stavba
Číslo SO/PS / číslo Změny SO/PS:	190.2/1
Název stavebního objektu/provozního souboru (SO/PS):	Dopravní značení

Údaje v Kč bez DPH

Cena SO/PS dle Smlouvy
1 - zadat
932 915,88

Poznámka: Cenu všech Změn záporných v předchozích Změnách na SO/PS a cenu navrhovaných Změn záporných na SO/PS je nutno zadávat se znaménkem mínus (-).

Cena SO/PS v předchozích ZBV:

Údaje v Kč bez DPH

	Cena všech Změn záporných v předchozích Změnách na SO/PS	Cena všech Změn kladných v předchozích Změnách na SO/PS	Cena SO/PS po všech předchozích Změnách	Rozdíl ceny SO/PS po všech předchozích Změnách a ve Smlouvě
2	3 - zadat	4 - zadat	5=1+3+4	6=5-1
stavební/montážní práce	0,00	0,00	932 915,88	0,00

Cena SO/PS v této ZBV a po této ZBV:

Údaje v Kč bez DPH

	Cena navrhovaných Změn záporných na SO/PS	Cena navrhovaných Změn kladných na SO/PS	Cena všech Změn kladných na SO/PS (předchozích a navrhovaných)	Cena všech Změn kladných na SO/PS k ceně SO/PS dle Smlouvy v %
7	8 - zadat	9 - zadat	10=4+9	11=10/1
stavební/montážní práce	0,00	57 173,88	57 173,88	6,13%

Cena SO/PS po této ZBV:

Údaje v Kč bez DPH

	Cena všech Změn záporných na SO/PS (předchozích a navrhovaných)	Cena SO/PS po této Změně	Rozdíl ceny SO/PS po této Změně oproti ceně SO/PS dle Smlouvy	Rozdíl ceny SO/PS po této Změně oproti ceně SO/PS dle Smlouvy v %
12	13=3+8	14=1+13+10	15=14-1	16=15/1
stavební/montážní práce	0,00	990 089,76	57 173,88	6,13%

Vyjádření (souhlasím x nesouhlasím), jméno, datum, podpis

Zhotovitel (stavbyvedoucí): Ing. Karel Dittrich

Projektant (autorský dozor): Ing. Jan Petr

Stavební dozor: Ing. Lubomír Bureš

Zástupce Objednatele: Ing. Jan Lichtneger

Supervize:

Zaměstnanec KSÚS SK
odpovědný za cenové
projednání Změny: Ing. Milan Peška

Rozpis ocenění Změn položek - pro ZBV 18														
Název stavby:		II/606 Velká Dobrá - Nové Strašecí, rekonstrukce silnice a mostů - stavba												
Číslo SO/PS:		190.2												
Název SO/PS:		Dopravní značení												
		Skupina Změn: 1												
Poř. č. pol.	Kód položky	Název položky	m.j.	Množství ve Smlouvě	Množství ve Změně	Množství rozdílu	Cena za m.j. v Kč	Cena celkem ve Smlouvě v Kč	Změny záporné v Kč	Změny v Kč	Změny kladné v Kč	Cena celkem ve Změně v Kč	Rozdíl cen celkem v Kč	Rozdíl cen celkem v %
1	2		4	5	6	7	8	9	10	11	12	13	14	
3	915111	VODOROVNÉ DOPRAVNÍ ZNAČENÍ BARVOU HLADKÉ - DODÁVKA A POKLÁDKA	M2	2 891,430	3 072,360	180,93	74,00	213 965,82	0,00	13 388,82	227 354,64	13 388,82	6,26%	
4	915211	VODOROVNÉ DOPRAVNÍ ZNAČENÍ PĚŠTĚMI HLADKÉ - DODÁVKA A POKLÁDKA	M2	2 891,430	3 072,360	180,93	242,00	699 726,06	0,00	43 785,06	743 511,12	43 785,06	6,26%	
Celkem								913 691,88	0,00	57 173,88	970 865,76	57 173,88		

Odpovědný zástupce Objednatelů i odpovědný zástupce Zhotovitelů odsouhlasují skladbu měněných položek i nových položek, včetně jejich výměr, vyjadřujících předkládanou změnu. Potvrzují zároveň skutečné provedení prací a oprávněnost změny.

Za Zhotovitele Ing. Karel Dittrich (stavbyvedoucí)

Za Objednatelů Ing. Lubomír Bureš (TDI)

Datum:

Datum:

PŘEHLED ZARÁŽENÍ ZMĚN DO SKUPIN

II/606 Velká Dobrá - Nové Strašecí, rekonstrukce silnice a mostů - stavba

Název a evidenční číslo Stavby:	198 894 303,69	18	198 894 303,69	198 894 303,69	198 894 303,69	198 894 303,69
1 Přijaté smluvní částka bez rezervy a DPH	198 894 303,69		198 894 303,69	198 894 303,69	198 894 303,69	198 894 303,69
2=1+18+19 Aktuální smluvní částka (cena stavby) bez DPH	201 923 073,47	18	201 923 073,47	201 923 073,47	201 923 073,47	201 923 073,47
2a=2+1,21 Aktuální smluvní částka (cena stavby) včetně DPH	244 326 918,90		244 326 918,90	244 326 918,90	244 326 918,90	244 326 918,90
3=(2/1)*100 Procento změny Přijaté smluvní částky	101,52%		101,52%	101,52%	101,52%	101,52%
4=(25/1)*100 Sledování vyhrazených změn (Skupina 1)	0,09%		0,09%	0,09%	0,09%	0,09%
5=(28/1)*100 Sledování záporných změn (Skupina 2)	0,00%		0,00%	0,00%	0,00%	0,00%
40=(19/1)*100 Sledování limitu 15 % pro podstatnou změnu pro Změny záporné (dle čl. 14, odst. 9), písm. b)	-4,05%		-4,05%	-4,05%	-4,05%	-4,05%

Suma Změn kladných a Změn záporných Skupiny 3 a Skupiny 4	Suma Změn kladných a Změn záporných Skupiny 3 a Skupiny 4
6=32+36	2 851 907,59
7=(6/1)*100 Sledování limitu 30 % - součet Skupiny 3 a Skupiny 4	1,43%
8=10,3	59 668 291,11
8=10,3	59 668 291,11
Zákonný limit 30 % pro Skupinu 3 a Skupinu 4	

Sledování limitu 50 % Skupina 3	Sledování limitu 50 % Skupina 4
9=(32A/1)*100	9,38%
10=(36A/1)*100	0,00%
10A=32A+36A	18 660 561,93
Suma absolutních hodnot Změn kladných a Změn záporných pro Skupinu 3 a Skupinu 4	
11=10,5	99 447 151,85
Zákonný limit 50 % pro Skupinu 3 a Skupinu 4	

12=-(37/1)*100	Sledování limitu 15 %
13=37	Sledování limitu 149 224 000,00 Kč
-149224000-37	149 224 000,00

- 1 -	- 2 -	- 3 -	- 4 -	- 5 -
Vyhrazená změna (Doměrky)	Změna položek (Započítávání)	Nepředvidanost	Nezbytnost	Změny de minimis

SO	ZB Č.	Název SO/PS / předmět Změny	Změny záporné (žadavat se znaménkem minus)	Hodnota ZBV	Změny kladné	Změny záporné (žadavat se znaménkem minus)	Suma Změn záporných a Změn kladných	Změny záporné (žadavat se znaménkem minus)	Změny kladné	Procentní vyjádření Změny kladné	Suma Změn záporných a Změn kladných	Změny záporné (žadavat se znaménkem minus)	Suma Změn záporných a Změn kladných	Procentní vyjádření Změny kladné	Suma absolutních hodnot Změn kladných a Změn záporných	Suma Změn záporných a Změn kladných	Suma Změn záporných a Změn kladných	Suma absolutních hodnot Změn kladných a Změn záporných	
16	17	II/606 Velká Dobrá - Nové Strašecí, rekonstrukce silnice a mostů - stavba	19=23+26+29+33 - 8 060 926,55	21=19+20 3 028 769,78	20=24+27+30+34 -37+39 11 079 696,43	23 146 599,48	25=23+24 176 862,19	26 0,00	27 0,00	28=26+27 0,00	30 10 756 234,76	29 -7 904 327,17	31=(30/1)*100 5,41%	32=29+30 2 851 907,59	33 -7 904 327,17	34 10 756 234,76	35=(34/1)*100 0,00%	36=33+34 0,00	37 0,00
204/1	1	Most ev. č. 606-010 (km 1,763) / změna založení	0,00	3 425 267,55	3 425 267,55	0,00	3 425 267,55	3 425 267,55	0,00	1,72%	3 425 267,55	3 425 267,55	1,72%	3 425 267,55	3 425 267,55	3 425 267,55	3 425 267,55		
201	2	Most ev. č. 606-013 (km 5,174) / doměrky dle RDS, změna izolace mostovky	- 183 792,45	157 714,05	341 506,50	0,00	48 198,72	48 198,72	- 183 792,45	0,15%	109 515,33	477 100,23	0,15%	109 515,33	477 100,23	477 100,23	477 100,23		
108	3	Silnice II/606 úsek Tuchovlice - Stochov / úprava poplávku za skládkou, doplnění svodidel, doměrky asfaltových vrstev	0,00	224 995,57	224 995,57	0,00	224 995,57	224 995,57	0,00	0,11%	224 995,57	224 995,57	0,11%	224 995,57	224 995,57	224 995,57	224 995,57		
109	4	II/606 obec Stochov / doměrky asfaltových a diázdových ploch, rozšíření kruhového objezdu (erpozitá krajnice)	0,00	586 082,47	586 082,47	0,00	586 082,47	586 082,47	0,00	0,29%	586 082,47	586 082,47	0,29%	586 082,47	586 082,47	586 082,47	586 082,47		
000.1	5	Všeobecné předběžné položky / úprava RDS	0,00	258 595,09	258 595,09	0,00	258 595,09	258 595,09	0,00	0,13%	258 595,09	258 595,09	0,13%	258 595,09	258 595,09	258 595,09	258 595,09		
204/2	6	Most ev. č. 606-010 (km 1,763) / změna dílky a křídel, upřesnění podkladních vrstev a vozovkového souvrství	- 1 019 975,39	134 837,66	1 154 813,05	- 1 18 067,62	- 38 431,04	- 38 431,04	- 901 907,77	0,54%	174 288,70	1 978 084,24	0,54%	174 288,70	1 978 084,24	1 978 084,24	1 978 084,24		
203	7	Most ev. č. 606 - 011 (km 4,430) / sanace nosné konstrukce mostu	- 396 998,33	204 678,96	601 677,29	- 28 531,86	- 18 260,52	- 18 260,52	- 368 466,47	0,30%	222 939,48	959 872,42	0,30%	222 939,48	959 872,42	959 872,42	959 872,42		
104	8	Silnice II/606 úsek Doksy - K. Žehrovice / Skládkové stržení krajnic příkarpí, doměření vozovkových vrstev a svodidla	0,00	411 397,89	411 397,89	0,00	411 397,89	411 397,89	0,00	0,21%	411 397,89	411 397,89	0,21%	411 397,89	411 397,89	411 397,89	411 397,89		
201/2	9	Most ev. č. 606-013 (km 5,174) / upřesnění množství železobetonu a asfaltového betonu do vyrovnávacích vrstev	- 63 562,90	65 618,25	129 181,15	0,00	129 181,15	129 181,15	- 63 562,90	0,00%	- 63 562,90	63 562,90	0,00%	- 63 562,90	63 562,90	63 562,90	63 562,90		
203/2	10	Most ev. č. 606 - 011 (km 4,430) / úprava parapetní zdíky, atypická natřena mostního křídla včetně bednění, doplnění zábradlového svodidla	- 442 429,35	1 214 972,56	1 657 401,91	- 442 429,35	0,00	0,00	- 442 429,35	0,83%	1 214 972,56	2 099 831,26	0,83%	1 214 972,56	2 099 831,26	2 099 831,26	2 099 831,26		
204/3	11	II/606 obec Stochov / úprava došených položek podle skutečných výměr	0,00	1 776 499,29	1 776 499,29	0,00	1 776 499,29	1 776 499,29	0,00	0,89%	1 776 499,29	1 776 499,29	0,89%	1 776 499,29	1 776 499,29	1 776 499,29	1 776 499,29		
109/2	12	II/606 obec Stochov / úprava došených položek podle skutečných výměr	- 377 859,31	- 377 859,31	0,00	- 377 859,31	- 377 859,31	- 377 859,31	- 377 859,31	0,00%	- 377 859,31	377 859,31	0,00%	- 377 859,31	377 859,31	377 859,31	377 859,31		
108/2	13	Silnice II/606 úsek Tuchovlice - Stochov / úprava objemu sanací krajnic průrubných zářavek, sanací krajní vozovky, doměrky asfaltových vrstev	- 3 119 72,36	- 3 119 72,36	0,00	- 3 119 72,36	0,00	0,00	- 3 119 72,36	0,00%	- 3 119 72,36	3 119 72,36	0,00%	- 3 119 72,36	3 119 72,36	3 119 72,36	3 119 72,36		
107	14	II/606 obec Tuchovlice / úprava objemu sanací krajní vozovky, asfaltových a diázdových ploch, změna rozsahu svodidel	- 2 670 005,05	- 2 670 005,05	0,00	- 2 670 005,05	- 2 670 005,05	- 2 670 005,05	- 2 670 005,05	0,00%	- 2 670 005,05	2 670 005,05	0,00%	- 2 670 005,05	2 670 005,05	2 670 005,05	2 670 005,05		
301/1	15	Příloška vodovodu - most ev. č. 606 - 011 / změna technologie provádění, změna materiálu potrubí	- 3 137 252,22	184 956,90	184 956,90	- 3 137 252,22	0,00	0,00	- 3 137 252,22	0,09%	- 128 771,32	498 865,12	0,09%	- 128 771,32	498 865,12	498 865,12	498 865,12		
190.1/1	16	Dopravní značení / změna rozsahu VDZ	0,00	270 147,88	270 147,88	0,00	270 147,88	270 147,88	0,00	0,14%	270 147,88	270 147,88	0,14%	270 147,88	270 147,88	270 147,88	270 147,88		
110.1/1	17	Silnice II/606 úsek Stochov - Nové Strašecí / upřesnění množství provedení prací	- 2 270 603,30	- 2 270 603,30	0,00	- 2 270 603,30	0,00	0,00	- 2 270 603,30	0,00%	- 2 270 603,30	2 270 603,30	0,00%	- 2 270 603,30	2 270 603,30	2 270 603,30	2 270 603,30		
190.2/1	18	Dopravní značení / změna rozsahu VDZ	0,00	57 173,88	57 173,88	0,00	57 173,88	0,00	0,00										

Přehled dalších dokladů

Číslo ZBV:	18
Název a evidenční číslo stavby:	II/606 Velká Dobrá - Nové Strašecí, rekonstrukce silnice a mostů - stavba
Název stavebního objektu / provozního souboru (SO/PS):	Dopravní značení
Číslo SO/PS / číslo změny SO/PS:	190.2/1

Doklad	Součást dokumentace ZBV	
	ANO (počet listů)	NE - Uloženo (počet listů)
07 Změnový soupis prací SO 190.2 po změně 1	1	
08 Oznámení změny a pokyn objednatele - ZBV 18	2	
09 Vyjádření AD	1	
10 Vyjádření TDI	1	
11 Výpočet výměr od projektanta RDS	1	
12 Smlouva o společnosti	5	
Počet listů celkem	11	

Změnový soupis prací SO 190.2 po změně 1 - pro ZBV 18

ZMĚNA SOUPISU PRACÍ (SO/PS)

190.2/1

Skupina Změn: 1

Název stavby: II/606 Velká Dobrá - Nové Strašecí, rekonstrukce silnice a mostů - stavba

Číslo a název SO/PS: SO 190.2 - Dopravní značení

Číslo a název rozpočtu: SO 190.2 - Dopravní značení

Poř. č. pol.	Kód položky	Název položky	m.j.	Množství ve Smlouvě	Množství ve Změně	Množství rozdílu	Cena za m.j. v Kč	Cena celkem ve Smlouvě v Kč	Změny záporné v Kč	Změny kladné v Kč	Cena celkem ve Změně v Kč	Rozdíl cen celkem v Kč	Podíl cen celkem v %
1	2	3	4	5	6	7	8	9	10	11	12	13	14
1	914741	DOPRAV ZANĚŽÁKL VEL OCELS FÓLIÍ TR 3 DODÁVKA A MONTÁŽ	KUS	2,00000	2,00000	0,00	1 215,00	2 430,00	0,00	0,00	2 430,00	0,00	0,00
2	914941	SLOUPKY A STOJKY DOPRAVNÍCH ZNAČEK Z HLINÍK TRUBEK DO PATKY - DODÁVKA A MONTÁŽ	KUS	2,00000	2,00000	0,00	1 497,00	2 994,00	0,00	0,00	2 994,00	0,00	0,00
3	915111	VODODROVNĚ DOPRAVNÍ ZNAČENÍ BARVOU HLADKÉ - DODÁVKA A POKLÁDKA	M2	2 891,43000	3072,36000	180,93	74,00	213 965,82	0,00	13 388,82	227 354,64	13 388,82	6,26%
4	915211	VODODROVNĚ DOPRAVNÍ ZNAČENÍ PĚŠTEM HLADKÉ - DODÁVKA A POKLÁDKA	M2	2 891,43000	3072,36000	180,93	242,00	699 726,06	0,00	43 785,06	743 511,12	43 785,06	6,26%
5	91552	VODODROVNĚ DOPRAV ZNAČ - PÍSMENA	KS	030,00000	30,00000	0,00	460,00	13 800,00	0,00	0,00	0,00	0,00	0,00
Celkem								932 915,88	0,00	57 173,88	990 089,76	57 173,88	6,13%

**FORMULÁŘ PRO OHLÁŠENÍ ZMĚN STAVBY
„ZBV číslo 18“**

Určeno: Ing. Jan Lichtneger, ředitel KSÚS SK, p.o.

Číslo SoD: číslo smlouvy objednatele S-2407/DOP/2019, číslo smlouvy zhotovitele 1921015

Termín plnění: 22 měsíců od předání staveniště

Celková cena díla: 198 894 303,69,- Kč bez DPH

Zhotovitel: Společnost VELKÁ DOBRÁ – NOVÉ STRAŠECÍ

zastoupené vedoucím společníkem:

SILNICE GROUP a.s.

Sídlo: Na Florenci 2116/15, Nové Město, 110 00 Praha 1

Zastoupený: Ing. Karlem Ryplem, předseda představenstva

Ing. Petrem Duchkem, MBA, místopředseda představenstva

(každým samostatně)

IČ: 62242105

DIČ: CZ62242105

Registrace: u Městského soudu v Praze, oddíl B vložka 12069

druhý společník:

EKOSTAVBY Louny s.r.o.

Sídlo: Václava Majera 573, 440 01 Louny

Zastoupený: Ing. Jiřím Bendou, jednatelem

Ing. Janem Egermayerem, jednatelem

(oběma společně)

IČ: 10442481

DIČ: CZ10442481

Registrace: Krajský soud v Ústí nad Labem, oddíl C, vložka 19455

třetí společník:

Froněk, spol s.r.o.

Sídlo: Zátíší 2488, 269 01 Rakovník

Zastoupený: Ing. Kamilem Hrbkem, prokuristou

IČ: 47534630

DIČ: CZ47534630

Registrace: Městský soud v Praze, oddíl C, vložka 15879

čtvrtý společník:

POZEMNÍ KOMUNIKACE BOHEMIA, a.s.

Sídlo: Milady Horákové 2764, Kročehlavy 272 01 Kladno

Zastoupený: Ing. Janem Tříškou, předsedou představenstva

Vladimírem Majerem nebo Bc. Simonou Krpatovou, členy představenstva

(předseda a jeden z členů představenstva společně)

IČ: 27900096

DIČ: CZ27900096

Registrace: Městský soud v Praze, oddíl B, vložka 11881

IČ: 62242105

Oprávněná osoba: : Ing. Karel Rypl, předseda představenstva

Ing. Petr Duchek, MBA, místopředseda představenstva

(každým samostatně)

Popis předmětu informace: SO 190.2

Popis problému:

- 1) Na základě upřesnění výměr přesným výpočtem v RDS došlo v úseku hr. okresu Rakovník – Nové Strašecí k úpravě výměry vodorovného dopravního značení. Jedná se o položky:

0005
0006

VODOROVNÉ DOPRAVNÍ ZNAČENÍ BARVOU HLADKÉ - DODÁVKA A POKLÁDKA
VODOROVNÉ DOPRAVNÍ ZNAČENÍ PLASTEM HLADKÉ - DODÁVKA A POKLÁDKA

Čeho se zhotovitel domáhá:

Úpravu výměr stávajících položek.

Za zhotovitele: Ing. Karel Dittrich

KSUS:

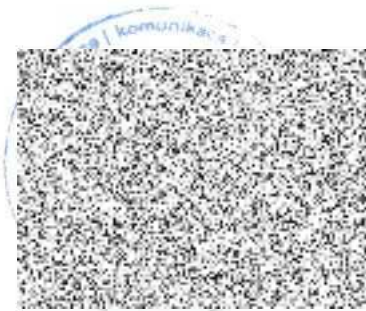
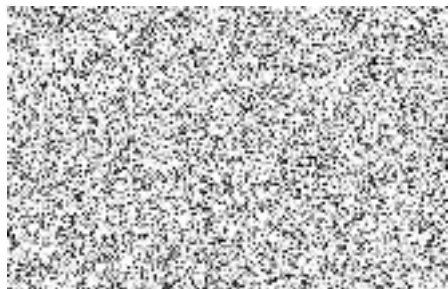

<p>Vaše spis. zn.</p> <p>Vaše č. j.</p> <p>Naše spis. zn. 1-6060-0001-10</p> <p>Naše č. j. 1-6060-0001-10/JP/21/058</p> <p>Vyřizuje: Ing. Jan Petr</p> <p>Tel.: </p> <p>E-mail: </p> <p>Datum: 6. 10. 2021</p>	<p>Adresa:</p> <p>Dle rozdělovníku</p>
--	--

Věc: II/606 Velká Dobrá – Nové Strašecí, rekonstrukce silnice a mostů

SO 190.2 – Dopravní značení (okres Rakovník)

Vyřádění k ZBV 18 navýšení rozsahu vodorovného dopravního značení

Vyjádření AD

Na základě upřesnění výměr přesným výpočtem v RDS došlo v úseku hr. okresu Rakovník – Nové Strašecí k úpravě výměry vodorovného dopravního značení.

Výměry skutečného provedení VDZ byly doloženy vyznačením změn a výpočty.

Proto AD souhlasí návrhem ZBV 18 na tyto změny.

S pozdravem

Ing. Jan
Autorský dozor, PUDIS a.s.



Podbabská 1014/20
160 00 Praha 6
IČ: 45272891
www.pudis.cz

2

Rozdělovník:

Ing. Milan Peška, KSU

Ing. Lubomír Bureš, IB

Ing. Roman Vitner, IB

Ing. Michaela Vágnarová, Silnice grou

Karel Dittrich, Silnice grou

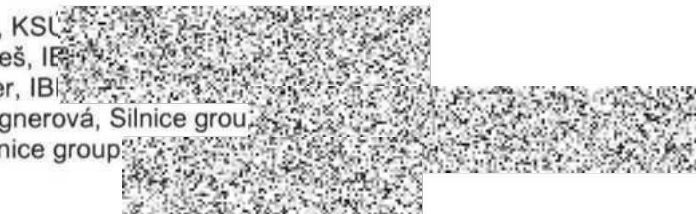

IBH spol. s r. o.
Poděbradova 3178, 272 01 Kladno

Vyřizuje: Ing. Vitner Roman

V Kladně dne: 11.10.2021

Společnost
Velká Dobrá - Nové Strašecí

Věc: Vyjádření TDI k ZBV č.18

Stavba: **II/606 Velká Dobrá - Nové Strašecí, rekonstrukce silnice a mostů – SO 190.2**

Na základě oznámení zhotovitele o změnách, které byly vyvolány dodatečným požadavkem oprávněné osoby, došlo k rozšíření vodorovného dopravního značení a k navýšení rozsahu prováděných prací.

S technickým řešením TDI souhlasí, rovněž souhlasí s navýšením výměr, které je doloženo zaměřením a výpočty. Průběh změny je písemně zdokumentován, nárok zhotovitele na zvýšení ceny považuje TDI za opodstatněný.

za IBH spol. s r.o.
Ing. Roman Vitner



II/606 - SO 190.2 rekapitulace

VDZ	šířka	kadence	délka	plocha m ²
kontrastní pás červený - nástupiště BUS	x	x	x	0,00
V1a (0,125)	0,125	1	1552,18	194,02
V1b (0,125*2)	0,125	1	2647,79	330,97
V2a (3;6;0,125)	0,125	0,333333	2114,15	88,09
V2b (1,5;1,5;0,25)	0,25	0,5	683,98	85,50
V2b (1,5;1,5;0,125)	0,125	0,5	0,00	0,00
V2b (3;1,5;0,125)	0,125	0,666667	1247,75	103,98
V4 (0,5;0,5;0,25)	0,25	0,5	633,07	79,13
V4 (0,25)	0,25	1	7129,06	1782,27
V4 (0,125)	0,125	1	8,77	1,10
V5	x	x	x	11,41
V7a - bílá	x	x	x	125,03
V7a - červená	x	x	x	36,22
V7a - drážky vodícího pásu pro nevidomé	0,03	1	389,94	0,00
V9a	x	23 ks	x	21,46
V9c	x	3 ks	x	12,49
V11 - BUS	0,125	1	337,90	42,24
V11a - nápis "BUS"	x	x	x	10 ks
V12a - žlutá	0,125	1	30,77	3,85
V12c - žlutá	0,125	1	49,75	6,22
V13a	x	x	x	132,74
V15	x	x	x	15,64

barva celkem [m²] **3072,36**

plus 10x nápis
"BUS"

+ drážky [m] **389,94**

VÝPOČET PROVENČ: INC 2 5

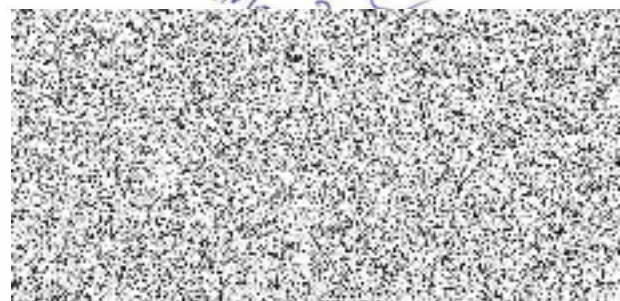

SILNICE GROUP a.s.

a

EKOSTAVBY Louny s.r.o.

a

Froněk, spol. s r.o.

a

POZEMNÍ KOMUNIKACE BOHEMIA, a.s.

SMLOUVA O SPOLEČNOSTI

**Název akce: "II/606 VELKÁ DOBRÁ – NOVÉ STRAŠECÍ, REKONSTRUKCE
SILNICE A MOSTU - stavba"**

SMLOUVA O SPOLEČNOSTI

uzavřená mezi:

Obchodní firma: **SILNICE GROUP a.s.**
Sídlo: Na Florenci 2116/15, 110 00 Praha 1 – Nové Město
Zastoupený: Ing. Karlem Ryplem, předsedou představenstva
Ing. Petrem Duchkem, MBA, místopředsedou představenstva
IČO: 622 42 105
DIČ: CZ62242105
Obchodní rejstřík: Městský soud v Praze, oddíl B, vložka 12069

- dále jen **společník č. 1** nebo **správce**

a

Obchodní firma: **EKOSTAVBY Louny s.r.o.**
Sídlo: Václava Majera 573, 440 01 Louny
Zastoupený: Ing. Jiřím Bendou, jednatelem
Ing. Janem Egermayerem, jednatelem
IČO: 104 42 481
DIČ: CZ10442481
Obchodní rejstřík: Krajský soud v Ústí nad Labem, oddíl C, vložka 19455

- dále jen **společník č. 2**

a

Obchodní firma: **Froněk, spol. s r.o.**
Sídlo: Zátíší 2488, 269 01 Rakovník
Zastoupený: Kamilem Hrbkem, prokuristou
IČO: 475 34 630
DIČ: CZ47534630
Obchodní rejstřík: Městský soud v Praze, oddíl C, vložka 15879

- dále jen **společník č. 3**

a

Obchodní firma: **POZEMNÍ KOMUNIKACE BOHEMIA, a.s.**
Sídlo: Milady Horákové 2764, Kročehlavy, 272 01 Kladno
Zastoupený: Ing. Janem Tříškou, předsedou představenstva
Vladimírem Majerem, členem představenstva
Bc. Simonou Krpatovou, členem představenstva
IČO: 279 00 096
DIČ: CZ27900096
Obchodní rejstřík: Městský soud v Praze, oddíl B, vložka 11881

- dále jen **společník č. 4**

1. Předmět

1.1. Zadavatel, Středočeský kraj, se sídlem Zborovská 11, 150 21 Praha, IČ: 708 91 095, (dále jen zadavatel) vyhlásil otevřené výběrové řízení veřejné zakázky na realizaci stavby:

„II/606 VELKÁ DOBRÁ – NOVÉ STRAŠECÍ, REKONSTRUKCE SILNICE A MOSTŮ - stavba“

1.2. V návaznosti na vyhlášení tohoto výběrového řízení zakládají společníci touto smlouvou společnost dle § 2716 a násl. zákona č. 89/2012 Sb., občanský zákoník.

1.3. Společnost bude vykonávat činnost pod názvem:

Společnost VELKÁ DOBRÁ – NOVÉ STRAŠECÍ

sídlo společnosti: Na Florenci 2116/15, 110 00 Praha 1 – Nové Město

1.4. Účelem společnosti je získání veřejné zakázky na zhotovení výše citované stavby a dále, pokud zadavatel uzavře se společností na podkladě jejich společné nabídky Smlouvu, provedení tohoto Díla společníky této společnosti.

1.5. Společnost se uzavírá na dobu určitou ode dne uzavření této smlouvy. Společnost zaniká po dosažení účelu, pro který byla založena, tj. po splnění všech ustanovení Smlouvy se zadavatelem. Společnost rovněž zaniká, pokud zadavatel soutěž zruší, nepřijme žádnou nabídku nebo uzavře Smlouvu s jiným účastníkem.

1.6. Správcem společnosti je **SILNICE GROUP a.s.**. Tím přebírá odpovědnost za Smlouvu.

1.7. Ze závazků vyplývajících z účasti v otevřeném řízení a ze závazků vyplývajících ze Smlouvy uzavřené mezi zadavatelem a společností, jsou všichni společníci ve vztahu k zadavateli a třetím osobám odpovědní společně a nerozdílně.

1.8. Ve vztahu k zadavateli je správce společnosti zmocněn ostatními společníky:

- podat společnou nabídku společnosti na zhotovení daného Díla, podepsanou pouze svými oprávněnými zástupci
- před uzavřením Smlouvy mezi zadavatelem a společností zastupovat společnost ve všech věcech týkajících se společné nabídky
- po uzavření Smlouvy zastupovat společnost ve všech věcech týkajících se realizace Díla, je pověřen, aby dostával pokyny pro každého společníka a za každého společníka a provádění Smlouvy včetně plateb je v jeho odpovědnosti (dispoziční práva k účtu společnosti budou mít určení zástupci všech společníků; tj. že příkaz k úhradě nebo jakákoliv jiná dispozice s prostředky na účtu musí být podepsána všemi společníky, tj. za každého společníka jedním z určených zástupců.)

1.9. Zplnomocnění správce společnosti se nevztahuje na případné uzavření (podpis) Smlouvy mezi zadavatelem a společností na provedení Díla a jejich dodatků poté, co bude společná nabídka společníků zadavatelem vybrána jako nejvhodnější (Smlouvu podepíší společně oprávnění zástupci všech společníků).

1.10. Rozhodnutí o záležitostech společnosti se přijímají většinou hlasů.

- Každý společník má jeden hlas.

2. Dodávky a výkony, riziko

2.1. Vůči zadavateli jsou společníci zavázáni realizovat všechny dodávky a výkony, které jsou nutné ke splnění Smlouvy se zadavatelem společně a nerozdílně.

2.2. Ve vnitřním vztahu je každý společník sám zavázán vykonat svůj rozsah plnění nutný ke splnění Smlouvy se zadavatelem.

Koordinace prostřednictvím správce společnosti **SILNICE GROUP a.s.** zůstává tímto nedotčena.

2.3. Společníci jsou povinni s náležitou odbornou péčí jednat ve prospěch zájmů společnosti a starat se o dosažení účelu společnosti.

- 2.4 Každý ze společníků je povinen organizovat provádění svého rozsahu plnění tak, aby byl ve lhůtách sjednaných se zadavatelem realizován nejen jeho rozsah plnění, ale aby bylo i dalším společníkům umožněno řádné provedení jeho rozsahu plnění ve lhůtě sjednané se zadavatelem.
- 2.5 Případné vícenáklady spojené s realizací díla nese každý společník za svůj rozsah plnění. To však neplatí při vícenákladech vzniklých v důsledku toho, že jiný společník nesplnil řádně a včas své povinnosti. V takovém případě je vícenáklady povinen nést ten společník, který jejich vznik zavinil.
- 2.6. Podíly společníků na majetku nabytém za trvání společnosti, na zisku a na ztrátě společnosti jsou určeny takto:
Společníci se dohodli, že v případě uzavření Smlouvy se zadavatelem, resp. objednatel na provedení Díla, budou realizovat zakázku v tomto rámcovém rozsahu, který současně vymezuje jejich podíl ve společnosti
- a/ společník SILNICE GROUP a.s. provede 20 % objemu prací podle Smlouvy se zadavatelem;
 - b/ společník EKOSTAVBY Louny s.r.o. provede 20 % objemu prací podle Smlouvy se zadavatelem;
 - c/ společník Froněk, spol. s r.o. provede 20 % objemu prací podle Smlouvy se zadavatelem;
 - d/ společník POZEMNÍ KOMUNIKACE BOHEMIA, a.s. provede 40 % objemu prací podle Smlouvy se zadavatelem.

3. Odpovědnost společnosti vůči třetím osobám

- 3.1 Společníci odpovídají zadavateli a třetím osobám společně a nerozdílně za splnění závazků vyplývajících ze Smlouvy se zadavatelem. V interním vztahu je každý společník vzhledem k jinému společníkovi zodpovědný za oprávněné nároky zadavatele nebo třetí osoby, které vzniknou z jeho viny při realizaci jeho dodavatelského podílu (včetně jeho podzhotovitelů a jejich podzhotovitelů).
- 3.2 Pokud budou vůči jednomu společníkovi vzneseny nároky, za které odpovídá jiný společník, musí společník, který vznik těchto nároků zavinil, tyto nároky uspokojit.

4. Společnost a hospodaření v rámci společnosti

- 4.1 Společníci budou rozsah svého podílu provedených prací realizovat na svou vlastní odpovědnost. Činnost společnosti, vedení stavby, práva a povinnosti společníků, odpovědnost společníků, hospodaření společnosti, odměna za vedení společnosti a majetkové vypořádání bude specifikováno ve Stanovách společnosti, které budou uzavřeny do 14 dnů od uzavření Smlouvy se zadavatelem.

5. Pojištění, garance, ručení

- 5.1 Bankovní záruku k zajištění plnění povinností vyplývajících z účasti v zadávacím řízení zajistí správce na své náklady.
- 5.2 Bankovní záruky vyplývající ze Smlouvy se zadavatelem obstarají společníci jako bankovní záruky sdílené.
- 5.2. Pojištění požadovaná zadavatelem obstará každý ze společníků za svoji část díla, v případě požadavku zadavatele na jednotné pojištění zajistí správce na náklad společnosti.

6. Vystoupení ze společnosti

- 6.1. Společník může ze společnosti vystoupit; ne však v nevhodné době nebo k újmě ostatních společníků. Pro tento případ sjednávají společníci tři měsíční výpovědní dobu, která počne běžet prvním dnem měsíce následujícího po doručení písemné výpovědi všem společníkům společnosti.

7. Nabytí účinnosti a délka trvání smlouvy

- 7.1 Tato smlouva nabývá platnosti podpisem smluvních stran.

7.2 Tato smlouva se uzavírá na dobu určitou a končí:

- pokud zadavatel neuzavře se Společností VELKÁ DOBRÁ – NOVÉ STRAŠECÍ Smlouvu,
- pokud zadavatel zruší výběrové řízení nebo nepřijme žádnou nabídku,
- pokud z jakýchkoliv důvodů nebude dané Dílo realizováno,
- po dosažení účelu, pro který byla společnost založena, tj. po splnění všech závazků Smlouvy uzavřené se zadavatelem.

8. Řešení sporů

Společníci budou řešit vzájemné spory vzniklé z jejich účasti ve společnosti především vzájemnou dohodou. Pokud se takovéto spory nepodaří dohodou vyřešit, budou je společníci řešit u příslušného soudu v Praze.

9. Závěrečná ustanovení

9.1 Společníci této smlouvy prohlašují, že smlouva byla uzavřena po vzájemném projednání podle jejich pravé a svobodné vůle, určitě, vážně a srozumitelně. Autentičnost této smlouvy potvrzují svým podpisem.

9.2 Změny a doplňky této smlouvy mohou být činěny pouze formou písemného dodatku.

9.3 Záležitosti touto smlouvou neupravené se řídí ustanoveními zák. č. 89/2012 Sb., občanský zákoník.

9.4 Tato smlouva je vyhotovena v pěti stejnopisech. Každý společník obdrží 1 výtisk, jeden je určen pro nabídkové řízení.

V Praze, dne 17. 04. 2019

SILNICE GROUP a.s.

Ing. PETR DUCHEK, MBA
místopředseda představenstva

EKOSTAVBY Louny s.r.o.

Ing. Jiří Benda
jednatel

Froněk, spol. s r.o.

amil Hrbek
advokát

POZEHNÍ KOMUNIKACE BOHEMIA, a.s.

Ing. Jan Trjška
předseda představenstva

Ing. Jan Egermayer
jednatel

Bc. Simona Krpátová
člen představenstva



Krycí list ZBV

Název a evidenční číslo Stavby: II/606 Velká Dobrá - Nové Strašecí, rekonstrukce silnice a mostů - stavba	Číslo SO/PS / / číslo Změny SO/PS: 110.2/1	Číslo ZBV: 19
Název stavebního objektu/provozního souboru (SO/PS): Silnice II/606 úsek Stochov - Nové Strašecí		

Objednatel: Středočeský kraj Zborovská 81/11, 150 21 Praha 5, Smíchov IČ 70891095, DIČ: CZ70891095	Zhotovitel: „Společnost VELKÁ DOBRÁ – NOVÉ STRAŠECÍ“ se sídlem SILNICE GROUP a.s. Na Florenci 2116/15, 110 00, Praha 1
Společník č. 1/ správce SILNICE GROUP a.s. Na Florenci 2116/15, 110 00, Praha 1 IČO: 622 42 105	Společník č. 2 EKOSTAVBY Louny s.r.o. Václava Majera 573, 44001, Louny IČO: 104 42 481
Společník č. 3 Froněk, spol. s r.o. Zátiší 2488, PŠC 26901, Rakovník IČO: 475 34 630	Společník č. 4 POZEMNÍ KOMUNIKACE BOHEMIA, a.s. Milady Horákové 2764, 272 01, Kladno IČO: 279 00 096

Rekapitulace ZBV č. 19 dle Skupin 1, 2, 3, 4, 5

část ZBV č.	Cena navrhovaných Změn záporných	Cena navrhovaných Změn kladných	Cena navrhovaných Změn záporných Změn kladných celkem
19.1	0,00	0,00	0,00

část ZBV č.	Cena navrhovaných Změn záporných	Cena navrhovaných Změn kladných	Cena navrhovaných Změn záporných Změn kladných celkem
19.2.	0,00	0,00	0,00

část ZBV č.	Cena navrhovaných Změn záporných	Cena navrhovaných Změn kladných	Cena navrhovaných Změn záporných Změn kladných celkem
19.3.	-7 818 928,80	99 679,45	-7 719 249,35

část ZBV č.	Cena navrhovaných Změn záporných	Cena navrhovaných Změn kladných	Cena navrhovaných Změn záporných Změn kladných celkem
19.4.	0,00	0,00	0,00

část ZBV č.	Cena navrhovaných Změn záporných	Cena navrhovaných Změn kladných	Cena navrhovaných Změn záporných Změn kladných celkem
19.5.	0,00	0,00	0,00

Suma ZBV č.	Cena navrhovaných Změn záporných	Cena navrhovaných Změn kladných	Cena navrhovaných Změn záporných Změn kladných celkem
19	-7 818 928,80	99 679,45	-7 719 249,35

Části ZBV se číslují číslem ZBV, za kterým je tečka a index udávající číslo Skupiny. Stejný systém číslování se používá pro jednotlivé Evidenční nebo Změnové listy a pro Rozpis ocenění změn položek.

Změnový list

Název a evidenční číslo Stavby:

II/606 Velká Dobrá - Nové Strašecí, rekonstrukce silnice a mostů - stavba

Název stavebního objektu/provozního souboru (SO/PS):

Silnice II/606 úsek Stochov - Nové Strašecí

Číslo SO/PS /

/ číslo Změny SO/PS:

110.2/1

Číslo ZBV:

19.3

Strany smlouvy o dílo č. S-2407/DOP/2019 na realizaci uvedené stavby uzavřené dne 14.8.2019 (dále jen Smlouva):

Objednatel: Středočeský kraj, se sídlem Zborovská 81/11, 150 21 Praha 5, Smíchov

Zhotovitel: „Společnost VELKÁ DOBRÁ – NOVÉ STRAŠECÍ“

Přílohy Změnového listu

1. Krycí list	1	počet listů
2. Změnový list	1	počet listů
3. Zápis o projednání ocenění soupisu prací	1	počet listů
4. Rozpis ocenění Změn položek	1	počet listů
5. Přehled zařazení změn do skupin	1	počet listů
6. Přehled dalších dokladů	1	počet listů
Další doklady	13	počet listů

Paré č.

Příjemce

1,2	Objednatel
3	Zhotovitel
4	Projektant
5	Stavební dozor
6	Supervize

Iniciátor změny: Zhotovitel

Popis a zdůvodnění Změny:

Z důvodu zastižení dlažby ze žulových kostek v podkladních vrstvách velké části silnice, nebyl vydán pokyn TDI k sanaci podkladu v takovém rozsahu, který předpokládala PDPS. Dále byly z důvodu dodržení délek náběhů svodidel dle TPV 256 a TPV 248 upraveny jejich celkové délky.

Jedná se o změny, které vznikly v průběhu provádění prací na základě dodatečného požadavku oprávněné osoby. Celkově se jedná o Změny nepodstatné, nepředvídané, které jsou tak podle § 5, odst. 1, písm.c), resp. podle § 10 Směrnice R-SM-36 Krajské správy a údržby silnic Středočeského kraje (účinná od 29. 05. 2017) upřesňující provádění změn závazků dle zákona č. 134/2016 Sb., o zadávání veřejných zakázek zařazený do skupiny 3. Zároveň se jedná o práce, které nemění celkovou povahu veřejné zakázky.

Z hlediska Zákona o zadávání veřejných zakázek č. 134/2016 Sb. tato Změna nepředstavuje vznik podstatné změny závazku a dle § 222, odst. 6) se jedná o změnu vyhrazenou.

Údaje v Kč bez DPH:

Cena navrhovaných Změn záporných	Cena navrhovaných Změn kladných	Cena navrhovaných Změn záporných a Změn kladných celkem	Součet absolutních hodnot Změn kladných a Změn záporných
-7 818 928,80	99 679,45	-7 719 249,35	7 918 608,25

Podpis vyjadřuje souhlas se Změnou:

Zhotovitel (stavbyvedoucí)	jméno	Ing. Karel Dittrich	datum	podpis
Projektant (autorský dozor)	jméno	Ing. Jan Petr	datum	podpis
Technický dozor investora	jméno	Ing. Lubomír Bureš	datum	podpis
Supervize	jméno	Ing. Václav Chytil	datum	podpis
Zástupce Objednatele:	jméno	Ing. Jan Lichneger	datum	podpis

Objednatel a Zhotovitel se dohodli, že u tohoto SO/PS, který je součástí uvedené Stavby, budou provedeny Změny, jež jsou podrobně popsány, zdůvodněny, dokladovány a oceněny v dokumentaci této Změny. Smluvní strany shodně prohlašují, že Změny dle tohoto Změnového listu nejsou zlepšením dle čl. 13.2 Smluvních podmínek. Tento Změnový list představuje dodatek Smlouvy. Smlouva se mění v rozsahu upraveném v tomto Změnovém listu. V ostatním zůstávají práva a povinnosti Objednatele a Zhotovitele sjednané ve Smlouvě nedotčeny. Na důkaz toho připojují příslušné osoby oprávněné jednat jménem nebo v zastoupení Objednatele a Zhotovitele své podpisy.

Objednatel (Oprávněná osoba Objednatele)	jméno	Libor Lesák	datum	podpis
Zhotovitel	jméno	Ing. Petr Duchek, MBA	datum	podpis
				Číslo paré:

ZÁPIS**o projednání ocenění soupisu prací a ceny stavebního objektu/provozního souboru (SO/PS)
pro všechny skupiny - pro ZBV číslo: 19**

Název Stavby:	II/606 Velká Dobrá - Nové Strašecí, rekonstrukce silnice a mostů - stavba
Číslo SO/PS / číslo Změny SO/PS:	110.2/1
Název stavebního objektu/provozního souboru (SO/PS):	Silnice II/606 úsek Stochov - Nové Strašecí

Údaje v Kč bez DPH

Cena SO/PS dle Smlouvy
1 - zadat
33 528 540,94

Poznámka: Cenu všech Změn záporných v předchozích Změnách na SO/PS a cenu navrhovaných Změn záporných na SO/PS je nutno zadávat se znaménkem mínus (-).

Cena SO/PS v předchozích ZBV:

Údaje v Kč bez DPH

	Cena všech Změn záporných v předchozích Změnách na SO/PS	Cena všech Změn kladných v předchozích Změnách na SO/PS	Cena SO/PS po všech předchozích Změnách	Rozdíl ceny SO/PS po všech předchozích Změnách a ve Smlouvě
2	3 - zadat	4 - zadat	5=1+3+4	6=5-1
stavební/montážní práce	0,00	0,00	33 528 540,94	0,00

Cena SO/PS v této ZBV a po této ZBV:

Údaje v Kč bez DPH

	Cena navrhovaných Změn záporných na SO/PS	Cena navrhovaných Změn kladných na SO/PS	Cena všech Změn kladných na SO/PS (předchozích a navrhovaných)	Cena všech Změn kladných na SO/PS k ceně SO/PS dle Smlouvy v %
7	8 - zadat	9 - zadat	10=4+9	11=10/1
stavební/montážní práce	-7 818 928,80	99 679,45	99 679,45	0,30%

Cena SO/PS po této ZBV:

Údaje v Kč bez DPH

	Cena všech Změn záporných na SO/PS (předchozích a navrhovaných)	Cena SO/PS po této Změně	Rozdíl ceny SO/PS po této Změně oproti ceně SO/PS dle Smlouvy	Rozdíl ceny SO/PS po této Změně oproti ceně SO/PS dle Smlouvy v %
12	13=3+8	14=1+13+10	15=14-1	16=15/1
stavební/montážní práce	-7 818 928,80	25 809 291,59	-7 719 249,35	-23,02%

Vyjádření (souhlasím x nesouhlasím), jméno, datum, podpis

Zhotovitel (stavbyvedoucí): Ing. Karel Dittrich

Projektant (autorský dozor): Ing. Jan Petr

Stavební dozor: Ing. Lubomír Bureš

Zástupce Objednatele: Ing. Jan Lichtneger

Supervize: Ing. Václav Chytil

Zaměstnanec KSÚS SK
odpovědný za cenové
projednání Změny: Ing. Milan Peška

Rozpis ocenění Změn položek - pro ZBV 19																	
ZMĚNA SOUPISU PRACÍ (SO/PS)																	
110.2/1																	
Skupina Změn: 3																	
Název stavby:	II/606 Velká Dobrá - Nové Strašecí, rekonstrukce silnice a mostů - stavba																
Číslo SO/PS:	110.2																
Název SO/PS:	Silnice II/606 úsek Stochov - Nové Strašecí																
Poř. č. pol.	Kód položky	Název položky	m.j.	Množství ve Smlouvě	5	Množství ve Změně	6	Množství rozdíl	7	Cena za m.j. v Kč	8	9	10	11	12	13	Rozdíl cen celkem v %
1	2	3	4	5	6	7	8	9	10	11	12	13	14	15	16	17	18
4	11372.	FREZOVÁNÍ ZPEVNĚNÝCH PLOCH ASFALTOVÝCH	M3	2 905,25	2 905,00	-0,25	717,64	2 084,92	3,61	-179,41	0,00	2 084 744,20	-0,25	-0,01			
7	12535.	VYKOPÁVKY ZE ZEMINÍKŮ A SKLÁDEK TR. I, ODVOZ DO 8KM	M3	2 009,22	1 715,03	-293,99	99,57	200 056,04	0,00	-29 232,76	0,00	170 825,28	-29 232,76	-14,61			
9	17120.	ULOŽENÍ SYPANINY DO NÁSPVŮ A NA SKLÁDKY BEZ ZHUTNĚNÍ	M3	800,92	474,09	-326,83	8,02	6 423,38	0,00	-2 621,18	0,00	3 802,20	-2 621,18	-40,81			
13	5630.	VOZOVKOVÉ VRSTVY ZE ŠTĚRKODRTI	M3	428,28	348,10	-80,18	649,83	278 309,19	0,00	-52 103,37	0,00	226 205,82	-52 103,37	-18,72			
17	572123.	INFILTRAČNÍ POSTŘÍK Z EMULZE DO 1,0KG/M2	M2	30 351,11	29 842,40	-508,71	19,11	580 009,71	0,00	-9 721,45	0,00	570 288,26	-9 721,45	-1,68			
18	572213.	SPOJOVACÍ POSTŘÍK Z EMULZE DO 0,5KG/M2	M2	60 191,82	59 838,04	-353,78	8,51	512 232,39	0,00	-3 010,67	0,00	509 221,72	-3 010,67	-0,59			
19	574066.	ASFALTOVÝ BETON PRO PODKLADNÍ VRSTVY ACP 16+ 16S	M3	797,10	0,00	-797,10	4 580,17	3 650 853,51	0,00	-3 650 853,51	0,00	0,00	-3 650 853,51	-100,00			
20	5740E7.	ASFALTOVÝ BETON PRO PODKLADNÍ VRSTVY ACP 22+ 22S	M3	1 996,57	1 035,60	-960,97	4 483,35	8 682 321,11	0,00	-4 039 363,85	0,00	4 642 957,26	-4 039 363,85	-46,52			
28	9113A1.	SVODIDLO OCELI SILNIC JEDNOSTR. ÚROVEŇ ZADRŽ N1, N2 - DODÁVKA A MONTÁŽ	M	166,12	122,50	-43,62	730,00	121 267,60	0,00	-31 842,60	0,00	89 425,00	-31 842,60	-26,26%			
30	9113B1.	SVODIDLO OCELI SILNIC JEDNOSTR. ÚROVEŇ ZADRŽ H1 - DODÁVKA A MONTÁŽ	M	463,05	560,00	96,95	860,00	398 223,00	0,00	0,00	83 377,00	481 600,00	83 377,00	20,94%			
31	9113C1.	SVODIDLO OCELI SILNIC JEDNOSTR. ÚROVEŇ ZADRŽ H2 - DODÁVKA A MONTÁŽ	M	420,65	433,20	12,55	1 299,00	546 424,35	0,00	0,00	16 302,45	562 726,80	16 302,45	2,98%			
Celkem												17 061 045,89	-7 818 928,80	99 679,45	9 341 796,54	-7 719 070,17	

Odpovědný zástupce Objednatelů i odpovědný zástupce Zhotovitelů odsouhlasují skladbu měněných položek i nových položek, včetně jejich výměr, vyjadřujících předkládanou změnu.
Potvrzují zároveň skutečné provedení prací a oprávněnost změny.

Za Zhotovitele Ing. Karel Dittrich (stavbyvedoucí)

Za Objednatelů Ing. Lubomír Bureš (TD)

Datum:

Datum:

PŘEHLED ZAŘAZENÍ ZMĚN DO SKUPIN

Název a evidenční číslo Stavby: II/606 Velká Dobrá - Nové Strašecí, rekonstrukce silnice a mostů - stavba

1	Přijátá smluvní částka bez rezervy a DPH	198 894 303,69
2=1+18+19	Aktuální smluvní částka (cena stavby) bez DPH	194 064 404,92
2a=2x1,21	Aktuální smluvní částka (cena stavby) včetně DPH	234 817 923,95
3=(2/1)*100	Procento změny Přijáté smluvní částky	97,57%
4=(25/1)*100	Sledování vyhrazených změn (Skupina 1)	0,09%
5=(28/1)*100	Sledování záporných položek (Skupina 2)	0,00%
40=(19/1)*100	Sledování limitu 15 % pro podstatnou změnu pro Změny záporné (dle čl. 14, odst. 5), (přím. b)	-7,98%

6=32+36	Suma Změn kladných a Změn záporných Skupiny 3 a Skupiny 4	-5 006 760,96
7=(6/1)*100	Sledování limitu 30 % - součet Skupiny 3 a Skupiny 4	-2,52%
8=1*0,3	Zákonný limit 30 % pro Skupinu 3 a Skupinu 4	59 668 291,11

9=(32A/1)*100	Sledování limitu 50 % Skupina 3	13,23%
10=(36A/1)*100	Sledování limitu 50 % Skupina 4	0,00%
10A=32A+36A	Suma absolutních hodnot Změn kladných a Změn záporných pro Skupinu 3 a Skupinu 4	26 309 022,30
11=1*0,5	Zákonný limit 50 % pro Skupinu 3 a Skupinu 4	99 447 151,85

12=(37/1)*100	Sledování limitu 15 %	0,00%
13=37	Sledování limitu 149 224 000,00 Kč	0,00
4=149224000:37		149 224 000,00

16	17	18
19=23+26+29+33	20=24+27+30+34	21=19+20
22=19+20	23=24+27	24=25+28+29
25=23+24	26=28+29	27=28+29
28=26+27	29=28+29	30=29+30
31=(30/1)*100	32=29+30	33=30+31
34=32+33	35=(34/1)*100	36A=ABS(33)+34
37	38=(37/1)*100	39=(37/1)*100

SO ZBV č.	Název SO/PS / předmět Změny	- 1 -				- 2 -				- 3 -				- 4 -				- 5 -			
		Změny záporné (zadávat se znaménkem minus)	Změny kladné	Suma Změn záporných a Změn kladných	Změny záporné (zadávat se znaménkem minus)	Změny záporné (zadávat se znaménkem minus)	Změny kladné	Suma Změn záporných a Změn kladných	Změny záporné (zadávat se znaménkem minus)	Změny kladné	Suma absolutních hodnot Změn kladných a Změn záporných	Procentní vyjádření Změny kladné	Suma Změn záporných a Změn kladných	Změny záporné (zadávat se znaménkem minus)	Změny kladné	Procentní vyjádření Změny kladné	Suma Změn záporných a Změn kladných	Suma absolutních hodnot Změn kladných a Změn záporných	Změny de minimis (15% nebo limit 149 224 000 Kč)	Změny de minimis limit 15 %	
16	II/606 Velká Dobrá - Nové Strašecí, rekonstrukce silnice a mostů - stavba	19=23+26+29+33	20=24+27+30+34	21=19+20	22=19+20	23=24+27	24=25+28+29	25=23+24	26=28+29	27=28+29	28=26+27	29=28+29	30=29+30	31=(30/1)*100	32=29+30	33=30+31	34=32+33	35=(34/1)*100	36A=ABS(33)+34	37	38=(37/1)*100
204/1	Most ev. č. 606-010 (km 1,763) / změna založení	0,00	3 425 267,55	3 425 267,55	0,00	0,00	0,00	0,00	0,00	0,00	0,00	0,00	0,00	0,00	0,00	0,00	0,00	0,00	0,00	0,00	0,00
201	Most ev. č. 606-013 (km 5,174) / doměrky dle RDS, změna izolace mostovky	- 163 792,45	341 506,50	157 714,05	0,00	48 198,72	48 198,72	0,00	0,00	0,00	0,00	0,00	0,00	0,00	0,00	0,00	0,00	0,00	0,00	0,00	0,00
108	Silnice II/606 úsek Tuchlovice - Stochov / úprava poplatku za sídliště, doplnění svodidel, doměrky asfaltových vrstev	0,00	224 995,57	224 995,57	0,00	224 995,57	224 995,57	0,00	0,00	0,00	0,00	0,00	0,00	0,00	0,00	0,00	0,00	0,00	0,00	0,00	0,00
109	II/606 obec Stochov / doměrky asfaltových a dlažebných ploch, rozšíření kruhového objezdu (srpovité krajnice)	0,00	586 082,47	586 082,47	0,00	586 082,47	586 082,47	0,00	0,00	0,00	0,00	0,00	0,00	0,00	0,00	0,00	0,00	0,00	0,00	0,00	0,00
000.1	Všeobecné předběžné položky / dopracování RDS	0,00	258 595,09	258 595,09	0,00	258 595,09	258 595,09	0,00	0,00	0,00	0,00	0,00	0,00	0,00	0,00	0,00	0,00	0,00	0,00	0,00	0,00
204/2	Most ev. č. 606-010 (km 1,763) / změna dířku a křídel, upřesnění podkladních vrstev a vozovkového souvrství	- 1 019 975,39	1 154 813,05	134 837,66	- 118 067,62	76 636,58	- 39 431,04	0,00	0,00	0,00	0,00	0,00	0,00	0,00	0,00	0,00	0,00	0,00	0,00	0,00	0,00
203	Most ev. č. 606 - 011 (km 4,430) / sanace nosné konstrukce mostu	- 396 998,33	601 677,29	204 678,96	- 28 531,86	10 271,34	- 18 260,52	0,00	0,00	0,00	0,00	0,00	0,00	0,00	0,00	0,00	0,00	0,00	0,00	0,00	0,00
104	Silnice II/606 úsek Doksý - K. Žehrovice / Skládkové strážných krajnic z příkopů, doměrky vozovkových vrstev a svodidel	0,00	411 397,89	411 397,89	0,00	411 397,89	411 397,89	0,00	0,00	0,00	0,00	0,00	0,00	0,00	0,00	0,00	0,00	0,00	0,00	0,00	0,00
201/2	Most ev. č. 606-013 (km 5,174) / upřesnění množství železobetonu a asfaltového betonu do vyznačených vrstev	- 63 562,90	129 181,15	65 618,25	0,00	129 181,15	129 181,15	0,00	0,00	0,00	0,00	0,00	0,00	0,00	0,00	0,00	0,00	0,00	0,00	0,00	0,00
203/2	Most ev. č. 606 - 011 (km 4,430) / úprava parapetní zdičky, atypická náhrada meshino křídla včetně bednění, doplnění zábradlového svodidla	- 442 429,35	1 657 401,91	1 214 972,56	- 442 429,35	1 657 401,91	0,00	0,00	0,00	0,00	0,00	0,00	0,00	0,00	0,00	0,00	0,00	0,00	0,00	0,00	0,00
204/3	Most ev. č. 606-010 (km 1,763) / zářpyz z drčeného kamenu, odvodňovací žebro, rozšíření stavební jmy	0,00	1 776 499,29	1 776 499,29	0,00	1 776 499,29	1 776 499,29	0,00	0,00	0,00	0,00	0,00	0,00	0,00	0,00	0,00	0,00	0,00	0,00	0,00	0,00
109/2	II/606 obec Stochov / úprava došlých položek podle skutečných výměr	- 377 859,31	0,00	- 377 859,31	0,00	0,00	0,00	0,00	0,00	0,00	0,00	0,00	0,00	0,00	0,00	0,00	0,00	0,00	0,00	0,00	0,00
108/2	Silnice II/606 úsek Tuchlovice - Stochov / úprava objemu sanace krajnic pružných zářvek, sanaci krajů vozovky, doměrky asfaltových vrstev	- 311 972,36	0,00	- 311 972,36	0,00	0,00	0,00	0,00	0,00	0,00	0,00	0,00	0,00	0,00	0,00	0,00	0,00	0,00	0,00	0,00	0,00
107	II/606 obec Tuchlovice / úprava objemu sanací krajů vozovky, asfaltových a dlažebných ploch, změna rozsahu svodidel	- 2 670 005,05	0,00	- 2 670 005,05	0,00	0,00	0,00	0,00	0,00	0,00	0,00	0,00	0,00	0,00	0,00	0,00	0,00	0,00	0,00	0,00	0,00
301/1	Přeložka vodorovdu - most ev.č.606 - 011 / změna technologie provádění, změna materiálu potrubí	- 313 728,22	184 956,90	- 128 771,32	- 313 728,22	184 956,90	0,00	0,00	0,00	0,00	0,00	0,00	0,00	0,00	0,00	0,00	0,00	0,00	0,00	0,00	0,00
190.1/1	Dopravní značení / změna rozsahu VDZ	0,00	130 728,68	130 728,68	0,00	130 728,68	130 728,68	0,00	0,00	0,00	0,00	0,00	0,00	0,00	0,00	0,00	0,00	0,00	0,00	0,00	0,00
110.1/1	Silnice II/606 úsek Stochov - Nové Strašecí / upřesnění množství provedených prací	- 2 270 603,30	0,00	- 2 270 603,30	0,00	0,00	0,00	0,00	0,00	0,00	0,00	0,00	0,00	0,00	0,00	0,00	0,00	0,00	0,00	0,00	0,00
190.2/1	Dopravní značení / změna rozsahu VDZ	0,00	57 173,88	57 173,88	0,00	57 173,88	57 173,88	0,00	0,00	0,00	0,00	0,00	0,00	0,00	0,00	0,00	0,00	0,00	0,00	0,00	0,00
110.2/1	Silnice II/606 úsek Stochov - Nové Strašecí / upřesnění množství provedených sanací a rozsahu svodidel	- 7 818 928,80	99 679,45	- 7 719 249,35	- 7 818 928,80	99 679,45	0,00	0,00	0,00	0,00	0,00	0,00	0,00	0,00	0,00	0,00	0,00	0,00	0,00	0,00	0,00

Přehled dalších dokladů

Číslo ZBV:	19
Název a evidenční číslo stavby:	II/606 Velká Dobrá - Nové Strašecí, rekonstrukce silnice a mostů - stavba
Název stavebního objektu / provozního souboru (SO/PS):	Silnice II/606 úsek Stochov - Nové Strašecí
Číslo SO/PS / číslo změny SO/PS:	110.2/1

Doklad	Součást dokumentace ZBV	
	ANO (počet listů)	NE - Uloženo (počet listů)
07 Změnový soupis prací SO 110.2 po změně 1	1	
08 Oznámení změny a souhlasné stanovisko KSÚS - ZBV 19	3	
09 Vyjádření AD	1	
10 Vyjádření TDI	1	
11 Geodetické protokoly č. 6 a 19	2	
12 Smlouva o společnosti	5	
Počet listů celkem	13	

Změnový soupis prací SO 110.2 po změně 1 - pro ZBV 19

ZMĚNA SOUPISU PRACÍ (SO/PS)

110.2/1

Skupina Změn: 3

Název stavby: II/606 Velká Dobrá - Nové Strašecí, rekonstrukce silnice a mostů - stav/ba

Číslo a název SO/PS: SO 110.2 - Silnice II/606 úsek Stochov - Nové Strašecí

Číslo a název rozpočtu: SO 110.2 - Silnice II/606 úsek Stochov - Nové Strašecí

Poř. č. Kód položky	Název položky	m.j.	Množství ve Smlouvě			Množství rozdílu	Cena za m.j. v Kč	Cena celkem ve Smlouvě v Kč	Změny záporné v Kč	Změny kladné v Kč	Cena celkem ve Změně v Kč	Rozdíl cen celkem v Kč	Podíl cen celkem v %		
			4	5	6									7	8
1	2	3											14		
104401	RB		M3	651,34	651,34	0,00	127,62	83 124,01	0,00	0,00	83 124,01	0,00	0,00		
2	11313		M3	107,21	107,21	0,00	717,64	76 938,18	0,00	0,00	76 938,18	0,00	0,00		
3	11328		M3	631,54	631,54	0,00	276,16	174 406,09	0,00	0,00	174 406,09	0,00	0,00		
4	11372		M3	2 902,25	2 902,00	-0,25	717,64	2 084 923,61	-179,41	0,00	2 084 744,20	-0,25	-0,01		
5	113763		M	3 980,23	3 980,23	0,00	55,76	221 698,81	0,00	0,00	221 698,81	0,00	0,00		
6	12335		M3	800,92	800,92	0,00	92,25	73 884,87	0,00	0,00	73 884,87	0,00	0,00		
7	12535		M3	2 009,22	1 715,65	-293,57	99,57	200 038,04	-29 232,76	0,00	170 825,28	-29 232,76	-14,61		
8	171103		M3	1 415,10	1 415,10	0,00	113,93	161 222,34	0,00	0,00	161 222,34	0,00	0,00		
9	17110		M3	800,92	474,09	-326,83	8,02	6 423,38	-2 621,18	0,00	3 802,20	-2 621,18	-4,081		
10	17310		M3	594,12	594,12	0,00	394,80	234 558,58	0,00	0,00	234 558,58	0,00	0,00		
11	56139		M3	470,73	470,73	0,00	641,24	301 850,91	0,00	0,00	301 850,91	0,00	0,00		
12	56213		M3	295,94	295,94	0,00	188,88	56 652,67	0,00	0,00	56 652,67	0,00	0,00		
13	56380		M3	428,28	348,10	-80,18	649,83	278 859,19	-52 033,37	0,00	226 825,82	-52 033,37	-8,72		
14	56334		M2	26,70	26,70	0,00	329,97	3 470,20	0,00	0,00	3 470,20	0,00	0,00		
15	56335		M2	246,76	246,76	0,00	113,62	28 036,87	0,00	0,00	28 036,87	0,00	0,00		
16	56963		M2	4 295,80	4 295,80	0,00	118,32	508 279,06	0,00	0,00	508 279,06	0,00	0,00		
17	572123		M2	30 551,11	29 848,40	-702,71	19,11	580 069,71	-9 221,45	0,00	570 848,26	-9 221,45	-1,68		
18	572213		M2	60 191,82	59 833,78	-358,04	8,53	512 232,39	-3 010,67	0,00	509 221,72	-3 010,67	-0,59		
19	57406		M3	797,10	0,00	-797,10	4 580,17	3 650 853,51	-3 650 853,51	0,00	0,00	-3 650 853,51	-100,00		
20	574067		M3	1 936,57	1 035,60	-900,97	4 483,35	8 682 321,11	-4 039 363,85	0,00	4 642 957,26	-4 039 363,85	-46,52		
21	574834		M2	29 233,05	29 233,05	0,00	399,39	5 828 777,84	0,00	0,00	5 828 777,84	0,00	0,00		
22	57426		M2	332,36	332,36	0,00	232,17	77 164,02	0,00	0,00	77 164,02	0,00	0,00		
23	574256		M2	29 808,29	29 808,29	0,00	277,23	8 263 752,24	0,00	0,00	8 263 752,24	0,00	0,00		
24	582812		M2	23,93	23,93	0,00	332,87	12 751,58	0,00	0,00	12 751,58	0,00	0,00		
25	89922		M2	2,77	2,77	0,00	893,03	2 224,39	0,00	0,00	2 224,39	0,00	0,00		
26	89923		M2	1,00	1,00	0,00	859,88	859,88	0,00	0,00	859,88	0,00	0,00		
27	89923		M2	1,00	1,00	0,00	404,67	404,67	0,00	0,00	404,67	0,00	0,00		
28	911341		M	166,32	122,50	-43,82	730,00	121 267,60	-31 842,60	0,00	89 425,00	-31 842,60	-26,268		
29	911343		M	467,50	467,50	0,00	130,00	60 775,00	0,00	0,00	60 775,00	0,00	0,00		
30	911381		M	463,05	560,00	96,95	860,00	398 233,00	0,00	0,00	83 377,00	83 377,00	20,948		
31	911381		M	420,65	433,20	12,55	1 239,00	546 224,35	0,00	0,00	16 302,45	16 302,45	2,988		
32	91228		M	114,00	114,00	0,00	448,63	47 232,82	0,00	0,00	47 232,82	0,00	0,00		
33	91283		M	114,00	114,00	0,00	34,91	3 979,74	0,00	0,00	3 979,74	0,00	0,00		
34	91288		M	25,00	25,00	0,00	341,31	8 532,75	0,00	0,00	8 532,75	0,00	0,00		
35	912724		M	23,30	23,30	0,00	398,06	9 274,80	0,00	0,00	9 274,80	0,00	0,00		
36	931323		M	3 980,23	3 980,23	0,00	57,07	227 151,73	0,00	0,00	227 151,73	0,00	0,00		
Celkem											33 528 540,94	-7 818 238,80	25 809 302,15	-7 119 210,35	-23,626

**FORMULÁŘ PRO OHLÁŠENÍ ZMĚN STAVBY
„ZBV číslo 19“**

Určeno: Ing. Jan Lichtneger, ředitel KSÚS SK, p.o.

Číslo SoD: číslo smlouvy objednatele S-2407/DOP/2019, číslo smlouvy zhotovitele 1921015

Termín plnění: 22 měsíců od předání staveniště

Celková cena díla: 198 894 303,69,- Kč bez DPH

Zhotovitel: Společnost VELKÁ DOBRÁ – NOVÉ STRAŠECÍ

zastoupené vedoucím společníkem:

SILNICE GROUP a.s.

Sídlo: Na Florenci 2116/15, Nové Město, 110 00 Praha 1

Zastoupený: Ing. Karlem Ryplem, předseda představenstva

Ing. Petrem Duchkem, MBA, místopředseda představenstva

(každým samostatně)

IČ: 62242105

DIČ: CZ62242105

Registrace: u Městského soudu v Praze, oddíl B vložka 12069

druhý společník:

EKOSTAVBY Louny s.r.o.

Sídlo: Václava Majera 573, 440 01 Louny

Zastoupený: Ing. Jiřím Bendou, jednatelem

Ing. Janem Egermayerem, jednatelem

(oběma společně)

IČ: 10442481

DIČ: CZ10442481

Registrace: Krajský soud v Ústí nad Labem, oddíl C, vložka 19455

třetí společník:

Froněk, spol s.r.o.

Sídlo: Zátíší 2488, 269 01 Rakovník

Zastoupený: Ing. Kamilem Hrbkem, prokuristou

IČ: 47534630

DIČ: CZ47534630

Registrace: Městský soud v Praze, oddíl C, vložka 15879

čtvrtý společník:

POZEMNÍ KOMUNIKACE BOHEMIA, a.s.

Sídlo: Milady Horákové 2764, Kročehlavy 272 01 Kladno

Zastoupený: Ing. Janem Tríškou, předsedou představenstva

Vladimírem Majerem nebo Bc. Simonou Krpatovou, členy představenstva

(předseda a jeden z členů představenstva společně)

IČ: 27900096

DIČ: CZ27900096

Registrace: Městský soud v Praze, oddíl B, vložka 11881

IČ: 62242105

Oprávněná osoba: : Ing. Karel Rypl, předseda představenstva

Ing. Petr Duchek, MBA, místopředseda představenstva

(každým samostatně)

Popis předmětu informace: SO 110.2

Popis problému:

- 1) Na základě skutečností zjištěných po odfrézování původního povrchu, bylo v souladu s TDI a AD vyhodnoceno, že není nutné provést sanace podkladu v takové míře, jak bylo původně předpokládáno v projektu PDPS. Důvodem bylo zejména zjištění žulové dlažby v podkladních vrstvách vozovky ve velké části úseku. Při zaměření skutečně provedených prací se jedná o méněpráce u těchto položek.

11372	FRÉZOVÁNÍ ZPEVNĚNÝCH PLOCH ASFALTOVÝCH
125735	VYKOPÁVKY ZE ZEMNÍKŮ A SKLÁDEK TR. I, ODVOZ DO 8KM
17120	ULOŽENÍ SYPANINY DO NÁSYPŮ A NA SKLÁDKY BEZ ZHUTNĚNÍ
56330	VOZOVKOVÉ VRSTVY ZE ŠTĚRKODRTI
572123	INFILTRAČNÍ POSTŘÍK Z EMULZE DO 1,0KG/M2
572213	SPOJOVACÍ POSTŘÍK Z EMULZE DO 0,5KG/M2
5740E6	ASFALTOVÝ BETON PRO PODKLADNÍ VRSTVY ACP 16+, 16S
5740E7	ASFALTOVÝ BETON PRO PODKLADNÍ VRSTVY ACP 22+, 22S

- 2) Na základě upřesnění typu silničních svodidel a jejich předepsaných délek náběhů dle TPV 256 a TPV 248 a skutečně provedených prací bylo navýšeno množství u těchto položek:

9113A1	SVODIDLO OCEL SILNIČ JEDNOSTR, ÚROVEŇ ZADRŽ N1, N2 - DODÁVKA A MONTÁŽ
9113B1	SVODIDLO OCEL SILNIČ JEDNOSTR, ÚROVEŇ ZADRŽ H1 -DODÁVKA A MONTÁŽ
9113C1	SVODIDLO OCEL SILNIČ JEDNOSTR, ÚROVEŇ ZADRŽ H2 - DODÁVKA A MONTÁŽ

Čeho se zhotovitel domáhá: Úpravy množství uvedených stávajících položek na základě zjištěných skutečností.

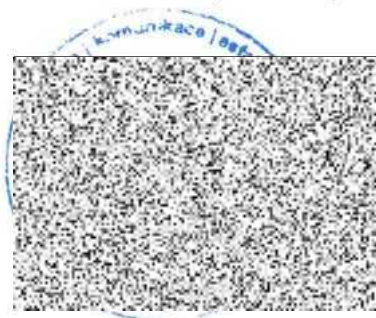



Podpis oprávněné osoby

KSUS:

P. Nádvořní

**Krajská sp.
Středočeská
příspěvková
Zborovská 11
IČO: 00066001**



Vaše spis. zn.		Adresa:	
Vaše č.j.			
Naše spis. zn.	1-6060-0001-10		
Naše č.j.	1-6060-0001-10/JP/21/059		
Vyřizuje:	Ing. Jan Petr		Dle rozdělovníku
Tel.:			
E-mail:			
Datum:	6.10.2021		

Věc: II/606 Velká Dobrá – Nové Strašecí, rekonstrukce silnice a mostů

**SO 110.2 – Silnice II/606 úsek Stochov – Nové Strašecí (Rakovník)
Vyjádření k ZBV 19 navýšení délky osazených svodidel, snížení rozsahu sanace krajnic a sanace podkladních vrstev**

Vyjádření AD

Při kontrole rozsahu nových svodidel v rámci zpracování RDS byl zjištěn nesoulad s aktuálním rozsahem polních sjezdů a hlubokých příkopů oproti předchozím stupňům PD. Proto a zároveň z důvodu dodržení délek náběhů svodidel dle TPV 256 a TPV 248 byly upraveny jejich celkové délky.

Vzhledem k zastižení dlažby ze žulových kostek v podkladních vrstvách významného úseku komunikace, nebyl vydán pokyn TDI k sanaci podkladu v takovém rozsahu, který předpokládala PDPS.

Rovněž nebylo potřeba sanovat krajnice v rozsahu, který předpokládala PDPS a práce tedy nebyly provedeny.

Proto AD souhlasí návrhem ZBV 19 na tyto změny.

S pozdravem



Podbabská 1014/20
160 00 Praha 6
IČ: 45272891
www.pudis.cz

2

Ing. Jan Petr
Autorský dozor, PUDIS a.s.

Rozdělovník:

Ing. Milan Peška, KSÚ
Ing. Lubomír Bureš, IBI
Ing. Roman Vitner, IBH
Ing. Michaela Vágnarová, Silnice group
Karel Dittrich, Silnice group



Stavba:

**II/606 Velká Dobrá - Nové Strašecí, rekonstrukce silnice a mostů
objekt SO 110.2 úsek Stochov – Nové Strašecí, okr. Rakovník**

Jedná se o konkrétní realizovaný rozsah stavebních prací, který vyjadřuje rozdíl mezi PDPS a RDS.

1) Sanace podkladu a krajnic.

Po odfrézování asfaltových vrstev byla provedena prohlídka podkladů komunikace a krajnic. TDI a zástupce zhotovitele provedli vizuální kontrolu stavu a přímo na místě stanovili rozsah nutných sanací, který odpovídá předloženému ZBV.

2) Svodidla

Délky svodidel byl
zminěného úseku.

TDI souhlasí s návrhem ZB

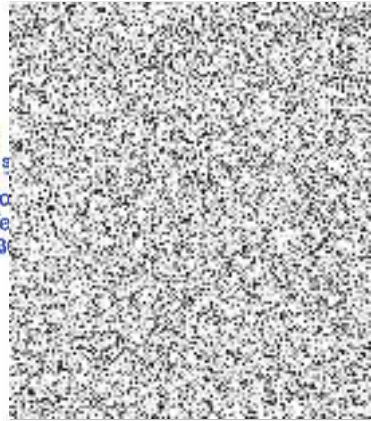

PŘEDÁVACÍ PROTOKOL 06

Objekt:	II/6 Velká Dobrá – Nové Strašecí, rekonstrukce silnic a mostů	
Číslo zakázky:	2019442	
Dodavatel:	H.C.M. s.r.o., Rooseveltova 1598, Kladno, 272 01	
Souřadnicový systém:	JTSK	
Výškový systém:	Bpv	
Datum:		
Přístroje a pomůcky:	Trimble S5	
Další údaje:		
SO 110.1 Stochov – Nové Strašecí 10,380 – 10,633 km		
Kubatury		
odfrézovaný materiál ... 990 m ³		
pokládka ACP22 ... 42 m ³		
pokládka ACP16 ... 308 m ³		
Plochy		
pokládka ACL ... 9.844 m ²		
pokládka ACO ... 9.611 m ²		
SO 110.2 Stochov – Nové Strašecí 10,633 – 12,227 km		
Kubatury		
odfrézovaný materiál ... 1.494 m ³		
pokládka ACP22 ... 210 m ³		
Plochy		
pokládka ACP16 ... 333 m ²		
pokládka ACL ... 15.114 m ²		
pokládka ACO ... 15.187 m ²		
		
Předal:	H.C.M. s.r.o.	
Převzal:	Silnice Group a.s.	

HCM
Roosevelto
Te
IČ: 475436

PŘEDÁVACÍ PROTOKOL 19

Objekt:	II/6 Velká Dobrá – Nové Strašecí, rekonstrukce silnic a mostů	
Číslo zakázky:	2019442	
Dodavatel:	H.C.M. s.r.o., Rooseveltova 1598, Kladno, 272 01	
Souřadnicový systém:	JTSK	
Výškový systém:	Bpv	
Datum:		
Přístroje a pomůcky:	Trimble S5	
Další údaje:		
SO 110.2 Stochov – Nové Strašecí 12,227 – 13,821 km		
Kubatury		
odfrézovaný materiál ... 1.411 m ³		
pokládka ACP 22 ... 826 m ³		
Plochy		
pokládka ACL ... 15.186 m ²		
pokládka ACO ... 14.736 m ²		
Linie		
levá strana		
svodidla H1 (celý úsek SO 110.2) ... 375,9 m		
svodidla H2 (celý úsek SO 110.2) ... 271,1 m		
svodidla N2 (celý úsek SO 110.2) ... 79,6 m		
pravá strana		
svodidla H1 (celý úsek SO 110.2) ... 184,1 m		
svodidla H2 (celý úsek SO 110.2) ... 162,1 m		
svodidla N2 (celý úsek SO 110.2) ... 42,9 m		
Předal:	H.C.M. s.r.o.	
Převzal:	Silnice Group a.s.	

HC
Roos
IČ: 4

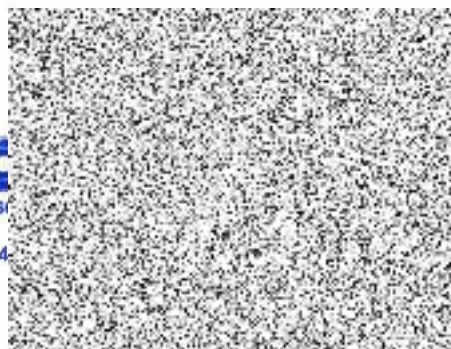

SILNICE GROUP a.s.

a

EKOSTAVBY Louny s.r.o.

a

Froněk, spol. s r.o.

a

POZEMNÍ KOMUNIKACE BOHEMIA, a.s.

SMLOUVA O SPOLEČNOSTI

**Název akce: "II/606 VELKÁ DOBRÁ – NOVÉ STRAŠECÍ, REKONSTRUKCE
SILNICE A MOSTU - stavba"**

SMLOUVA O SPOLEČNOSTI

uzavřená mezi:

Obchodní firma: **SILNICE GROUP a.s.**
Sídlo: Na Florenci 2116/15, 110 00 Praha 1 – Nové Město
Zastoupený: Ing. Karlem Ryplem, předsedou představenstva
Ing. Petrem Duchkem, MBA, místopředsedou představenstva
IČO: 622 42 105
DIČ: CZ62242105
Obchodní rejstřík: Městský soud v Praze, oddíl B, vložka 12069

- dále jen **společník č. 1** nebo **správce**

a

Obchodní firma: **EKOSTAVBY Louny s.r.o.**
Sídlo: Václava Majera 573, 440 01 Louny
Zastoupený: Ing. Jiřím Bendou, jednatelem
Ing. Janem Egermayerem, jednatelem
IČO: 104 42 481
DIČ: CZ10442481
Obchodní rejstřík: Krajský soud v Ústí nad Labem, oddíl C, vložka 19455

- dále jen **společník č. 2**

a

Obchodní firma: **Froněk, spol. s r.o.**
Sídlo: Zátiší 2488, 269 01 Rakovník
Zastoupený: Kamilem Hrbkem, prokuristou
IČO: 475 34 630
DIČ: CZ47534630
Obchodní rejstřík: Městský soud v Praze, oddíl C, vložka 15879

- dále jen **společník č. 3**

a

Obchodní firma: **POZEMNÍ KOMUNIKACE BOHEMIA, a.s.**
Sídlo: Milady Horákové 2764, Kročehlavy, 272 01 Kladno
Zastoupený: Ing. Janem Tříškou, předsedou představenstva
Vladimírem Majerem, členem představenstva
Bc. Simonou Krpatovou, členem představenstva
IČO: 279 00 096
DIČ: CZ27900096
Obchodní rejstřík: Městský soud v Praze, oddíl B, vložka 11881

- dále jen **společník č. 4**

1. Předmět

1.1. Zadavatel, Středočeský kraj, se sídlem Zborovská 11, 150 21 Praha, IČ: 708 91 095, (dále jen zadavatel) vyhlásil otevřené výběrové řízení veřejné zakázky na realizaci stavby:

„II/606 VELKÁ DOBRÁ – NOVÉ STRAŠECÍ, REKONSTRUKCE SILNICE A MOSTŮ - stavba“

1.2. V návaznosti na vyhlášení tohoto výběrového řízení zakládají společníci touto smlouvou společnost dle § 2716 a násl. zákona č. 89/2012 Sb., občanský zákoník.

1.3. Společnost bude vykonávat činnost pod názvem:

Společnost VELKÁ DOBRÁ – NOVÉ STRAŠECÍ

sídlo společnosti: Na Florenci 2116/15, 110 00 Praha 1 – Nové Město

1.4. Účelem společnosti je získání veřejné zakázky na zhotovení výše citované stavby a dále, pokud zadavatel uzavře se společností na podkladě jejich společné nabídky Smlouvu, provedení tohoto Díla společníky této společnosti.

1.5. Společnost se uzavírá na dobu určitou ode dne uzavření této smlouvy. Společnost zaniká po dosažení účelu, pro který byla založena, tj. po splnění všech ustanovení Smlouvy se zadavatelem. Společnost rovněž zaniká, pokud zadavatel soutěž zruší, nepřijme žádnou nabídku nebo uzavře Smlouvu s jiným účastníkem.

1.6. Správcem společnosti je **SILNICE GROUP a.s.**. Tím přebírá odpovědnost za Smlouvu.

1.7. Ze závazků vyplývajících z účasti v otevřeném řízení a ze závazků vyplývajících ze Smlouvy uzavřené mezi zadavatelem a společností, jsou všichni společníci ve vztahu k zadavateli a třetím osobám odpovědní společně a nerozdílně.

1.8. Ve vztahu k zadavateli je správce společnosti zmocněn ostatními společníky:

- podat společnou nabídku společnosti na zhotovení daného Díla, podepsanou pouze svými oprávněnými zástupci
- před uzavřením Smlouvy mezi zadavatelem a společností zastupovat společnost ve všech věcech týkajících se společné nabídky
- po uzavření Smlouvy zastupovat společnost ve všech věcech týkajících se realizace Díla, je pověřen, aby dostával pokyny pro každého společníka a za každého společníka a provádění Smlouvy včetně plateb je v jeho odpovědnosti (dispoziční práva k účtu společnosti budou mít určení zástupci všech společníků; tj. že příkaz k úhradě nebo jakákoliv jiná dispozice s prostředky na účtu musí být podepsána všemi společníky, tj. za každého společníka jedním z určených zástupců.)

1.9. Zplnomocnění správce společnosti se nevztahuje na případné uzavření (podpis) Smlouvy mezi zadavatelem a společností na provedení Díla a jejich dodatků poté, co bude společná nabídka společníků zadavatelem vybrána jako nejvhodnější (Smlouvu podepíší společně oprávnění zástupci všech společníků).

1.10. Rozhodnutí o záležitostech společnosti se přijímají většinou hlasů.

- Každý společník má jeden hlas.

2. Dodávky a výkony, riziko

2.1. Vůči zadavateli jsou společníci zavázáni realizovat všechny dodávky a výkony, které jsou nutné ke splnění Smlouvy se zadavatelem společně a nerozdílně.

2.2. Ve vnitřním vztahu je každý společník sám zavázán vykonat svůj rozsah plnění nutný ke splnění Smlouvy se zadavatelem.

Koordinace prostřednictvím správce společnosti **SILNICE GROUP a.s.** zůstává tímto nedotčena.

2.3. Společníci jsou povinni s náležitou odbornou péčí jednat ve prospěch zájmů společnosti a starat se o dosažení účelu společnosti.

- 2.4 Každý ze společníků je povinen organizovat provádění svého rozsahu plnění tak, aby byl ve lhůtách sjednaných se zadavatelem realizován nejen jeho rozsah plnění, ale aby bylo i dalším společníkům umožněno řádné provedení jeho rozsahu plnění ve lhůtě sjednané se zadavatelem.
- 2.5 Případné vícenáklady spojené s realizací díla nese každý společník za svůj rozsah plnění. To však neplatí při vícenákladech vzniklých v důsledku toho, že jiný společník nesplnil řádně a včas své povinnosti. V takovém případě je vícenáklady povinen nést ten společník, který jejich vznik zavinil.
- 2.6. Podíly společníků na majetku nabytém za trvání společnosti, na zisku a na ztrátě společnosti jsou určeny takto:
Společníci se dohodli, že v případě uzavření Smlouvy se zadavatelem, resp. objednatelem na provedení Díla, budou realizovat zakázku v tomto rámcovém rozsahu, který současně vymezuje jejich podíl ve společnosti
- a/ společník SILNICE GROUP a.s. provede 20 % objemu prací podle Smlouvy se zadavatelem;
 - b/ společník EKOSTAVBY Louny s.r.o. provede 20 % objemu prací podle Smlouvy se zadavatelem;
 - c/ společník Froněk, spol. s r.o. provede 20 % objemu prací podle Smlouvy se zadavatelem;
 - d/ společník POZEMNÍ KOMUNIKACE BOHEMIA, a.s. provede 40 % objemu prací podle Smlouvy se zadavatelem.

3. Odpovědnost společnosti vůči třetím osobám

- 3.1 Společníci odpovídají zadavateli a třetím osobám společně a nerozdílně za splnění závazků vyplývajících ze Smlouvy se zadavatelem. V interním vztahu je každý společník vzhledem k jinému společníkovi zodpovědný za oprávněné nároky zadavatele nebo třetí osoby, které vzniknou z jeho viny při realizaci jeho dodavatelského podílu (včetně jeho podzhotovitelů a jejich podzhotovitelů).
- 3.2 Pokud budou vůči jednomu společníkovi vzneseny nároky, za které odpovídá jiný společník, musí společník, který vznik těchto nároků zavinil, tyto nároky uspokojit.

4. Společnost a hospodaření v rámci společnosti

- 4.1 Společníci budou rozsah svého podílu provedených prací realizovat na svou vlastní odpovědnost. Činnost společnosti, vedení stavby, práva a povinnosti společníků, odpovědnost společníků, hospodaření společnosti, odměna za vedení společnosti a majetkové vypořádání bude specifikováno ve Stanovách společnosti, které budou uzavřeny do 14 dnů od uzavření Smlouvy se zadavatelem.

5. Pojištění, garance, ručení

- 5.1 Bankovní záruku k zajištění plnění povinností vyplývajících z účasti v zadávacím řízení zajistí správce na své náklady.
- 5.2 Bankovní záruky vyplývající ze Smlouvy se zadavatelem obstarají společníci jako bankovní záruky sdílené.
- 5.2. Pojištění požadovaná zadavatelem obstará každý ze společníků za svoji část díla, v případě požadavku zadavatele na jednotné pojištění zajistí správce na náklad společnosti.

6. Vystoupení ze společnosti

- 6.1. Společník může ze společnosti vystoupit; ne však v nevhodné době nebo k újmě ostatních společníků. Pro tento případ sjednávají společníci tři měsíční výpovědní dobu, která počne běžet prvním dnem měsíce následujícího po doručení písemné výpovědi všem společníkům společnosti.

7. Nabytí účinnosti a délka trvání smlouvy

- 7.1 Tato smlouva nabývá platnosti podpisem smluvních stran.

7.2 Tato smlouva se uzavírá na dobu určitou a končí:

- pokud zadavatel neuzavře se Společností VELKÁ DOBRÁ – NOVÉ STRAŠECÍ Smlouvu,
- pokud zadavatel zruší výběrové řízení nebo nepřijme žádnou nabídku,
- pokud z jakýchkoliv důvodů nebude dané Dílo realizováno,
- po dosažení účelu, pro který byla společnost založena, tj. po splnění všech závazků Smlouvy uzavřené se zadavatelem.

8. Řešení sporů

Společníci budou řešit vzájemné spory vzniklé z jejich účasti ve společnosti především vzájemnou dohodou. Pokud se takovéto spory nepodaří dohodou vyřešit, budou je společníci řešit u příslušného soudu v Praze.

9. Závěrečná ustanovení

9.1 Společníci této smlouvy prohlašují, že smlouva byla uzavřena po vzájemném projednání podle jejich pravé a svobodné vůle, určitě, vážně a srozumitelně. Autentičnost této smlouvy potvrzují svým podpisem.

9.2 Změny a doplňky této smlouvy mohou být činěny pouze formou písemného dodatku.

9.3 Záležitosti touto smlouvou neupravené se řídí ustanoveními zák. č. 89/2012 Sb., občanský zákoník.

9.4 Tato smlouva je vyhotovena v pěti stejnopisech. Každý společník obdrží 1 výtisk, jeden je určen pro nabídkové řízení.

V Praze, dne 17. 04. 2019

SILNICE GROUP a.s.



Ing. PETR DUCHEK, MBA
místopředseda představenstva



EKOSTAVBY Louny s.r.o.



Ing. Jiří Benda
jednatel

EKOSTAVBY Louny s.r.o.
Václava Majera 573, 440 01 Louny
Tel.: 415 654 094, Fax: 415 654 607
E-mail: ekostavby@ekostavbylouny.cz
IČO: 10442481, DIČ: CZ10442481
KS v Ústí nad Labem, odd. C, vl. 18

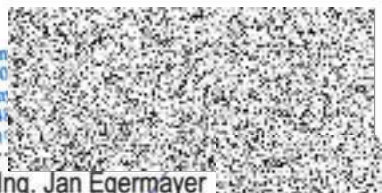

Ing. Jan Egermayer
jednatel

Froněk, spol. s r.o.



prokurista

POZEMNÍ KOMUNIKACE BOHEMIA, a.s.



Ing. Jan Tříška
předseda představenstva



Bc. Simona Krpatová
člen představenstva



Krycí list ZBV

Název a evidenční číslo Stavby: II/606 Velká Dobrá - Nové Strašecí, rekonstrukce silnice a mostů - stavba	Číslo SO/PS / / číslo Změny SO/PS: 101/1	Číslo ZBV: 20
Název stavebního objektu/provozního souboru (SO/PS): Silnice II/606 obec Velká Dobrá		
Objednatel: Středočeský kraj Praha 5 – Smíchov, Zborovská 11, 150 21 IČ 70891095, DIČ: CZ70891095		
Zhotovitel: „Společnost VELKÁ DOBRÁ – NOVÉ STRAŠECÍ“ se sídlem SILNICE GROUP a.s. Na Florenci 2116/15, 110 00, Praha 1		
Společník č. 1/ SILNICE GROUP a.s. správce Na Florenci 2116/15, 110 00, Praha 1 IČO: 622 42 105	Společník č. 2 EKOSTAVBY Louny s.r.o. Václava Majera 573, 44001, Louny IČO: 104 42 481	
Společník č. 3 Froněk, spol. s r.o. Zátiší 2488, PSČ 26901, Rakovník IČO: 475 34 630	Společník č. 4 POZEMNÍ KOMUNIKACE BOHEMIA, a.s. Milady Horákové 2764, 272 01, Kladno IČO: 279 00 096	

Rekapitulace ZBV č. 20 dle Skupin 1, 2, 3, 4, 5

část ZBV č.	Cena navrhovaných Změn záporných	Cena navrhovaných Změn kladných	Cena navrhovaných Změn záporných a Změn kladných celkem
20.1	0,00	0,00	0,00
20.2	0,00	0,00	0,00
20.3	-1 215 795,09	204 960,75	-1 010 834,34
20.4	0,00	0,00	0,00
20.5	0,00	0,00	0,00
Suma ZBV č.	Cena navrhovaných Změn záporných	Cena navrhovaných Změn kladných	Cena navrhovaných Změn záporných a Změn kladných celkem
20	-1 215 795,09	204 960,75	-1 010 834,34

Části ZBV se číslovají číslem ZBV, za kterým je tečka a index udávající číslo Skupiny.
Stejný systém číslování se používá pro jednotlivé Evidenční nebo Změnové listy
a pro Rozpis ocenění změn položek.

Změnový list

Název a evidenční číslo Stavby: II/606 Velká Dobrá - Nové Strašecí, rekonstrukce silnice a mostů - stavba Název stavebního objektu/provozního souboru (SO/PS): Silnice II/606 obec Velká Dobrá	Číslo SO/PS / / číslo Změny SO/PS: <p style="text-align: center;">101/1</p>	Číslo ZBV: <p style="text-align: center;">20</p>
---	--	--

Strany smlouvy o dílo č. S-2407/DOP/2019 na realizaci uvedené stavby uzavřené dne 14.8.2019 (dále jen Smlouva):

Objednatel: Středočeský kraj, Zborovská 11, 150 21 Praha 5

Zhotovitel: „Společnost VELKÁ DOBRÁ – NOVÉ STRAŠECÍ“ se sídlem Na Florenci 2116/15, Nové Město, 110 00 Praha 1

Přílohy Změnového listu:	Paré č.	Příjemce
1. Krycí list	1	Objednatel
2. Změnový list	2	Zhotovitel
3. Zápis o projednání ocenění soupisu prací	1	Projektant
4. Rozpis ocenění Změn položek	2	TDI
5. Přehled zařazení změn do skupin	1	AD
6. Přehled dalších dokladů	1	Supervize
Další doklady	23	

Iniciátor změny: Zhotovitel

Popis a zdůvodnění Změny:

Při započetí realizace stavebního objektu SO 101 bylo zjištěno, že k položce 123735 - Čištění krajnic a příkopů není přiřazeno odpovídající skládkovné. Rozpočet se sice správně odkazuje na položku č.0141xx, ale v položce je zahrnuto pouze skládkovné za vytěžené kamenivo, které bude vytěženo z konstrukce stávající vozovky. Jak je konstatováno v záznamu z jednání ze dne 8.10.2019: "Projektant po proveření zjistil, že tato položka v soupisu prací skutečně chybí. Vzhledem k tomu, že tento materiál nelze jinak využít, je nutno do soupisu prací položku doplnit". JC položky skládkovného za materiál z čištění krajnic a příkopů byla použita z objektu SO 201, vzhledem ke skutečnosti, že tato JC odpovídá vytěženému materiálu.

Na základě žádosti Magistrátu města Kladna ze dne 13.4.2020 bylo nutné přistoupit k úpravě PD (viz doklad č.10). V obcích Kamenné Žehrovice, Velká Dobrá a Stochov, bylo nutné v rámci zajištění dostatečné dopravní obslužnosti nasazení vozidel linkové osobní dopravy v prodloužené verzi, tedy vozidly v třínápravovém provedení. Nasazení těchto vozidel vyžaduje zvýšené nároky na úpravu uspořádání odbočovacích oblouků, délky nástupních hran a dalších nezbytných úprav, které zajistí bezpečnost a plynulost provozu na pozemní komunikaci. V rámci dokončení stavebních prací byla stavba geodeticky zaměřena a na základě tohoto geodetického zaměření je provedeno narovnání tohoto stavebního objektu (viz doklad č. 9). S přihlednutím ke zmíněnému zaměření bylo nutné upravit množství nejen odfrézovaného povrchu tak i množství provedených asfaltových vrstev a jejich souvisejících položek. Dále bylo nutné upravit množství u povrchů ze zámkových dlažeb viz uvedené zaměření.

Z důvodu blízkosti inženýrských sítí dochází k záměně horských vpustí za uliční dvojpust a to zejména z důvodu jejího prostorově jednoduššího osazení (viz doklad č. 14).

V průběhu dokončení stavebních prací byla stavba geodeticky zaměřena a na základě tohoto geodetického zaměření je nutné narovnání tohoto stavebního objektu.

Na základě uvedených skutečností lze konstatovat, že tyto změny nemohl objednatel jednat s náležitou péčí v rámci ZD předpokládat.

Veškeré uvedené skutečnosti jsou odsouhlaseny AD a TDI stavby a tato souhlasná stanoviska jsou v dokladech této ZBV.

Jedná se o Změnu nepodstatnou, nepředvídanou, která vznikla v průběhu provádění prací a je podle § 5, odst. 1, písm.c), resp. podle § 10 Směrnice R-SM-36 Krajské správy a údržby silnic Středočeského kraje (účinnost od 29. 05. 2017) upřesňující provádění změn závazků dle zákona č. 134/2016 Sb., o zadávání veřejných zakázek zařazena do **Skupiny 3**. Zároveň se jedná o práce, které nemění celkovou povahu veřejné zakázky.

Z hlediska Zákona o zadávání veřejných zakázek č. 134/2016 Sb. tato Změna nepředstavuje vznik podstatné změny závazku a dle § 222, odst. 6) se jedná o změnu nepředvídanou.

Údaje v Kč bez DPH:

Cena navrhovaných Změn záporných	Cena navrhovaných Změn kladných	Cena navrhovaných Změn záporných a Změn kladných celkem	Součet absolutních hodnot Změn kladných a Změn záporných
-1 215 795,09	204 960,75	-1 010 834,34	1 420 755,84

Podpis vyjadřuje souhlas se Změnou:

Zhotovitel (stavbyvedoucí)	jméno	Ing. Jindřich Štika	datum	podpis
Projektant (autorský dozor)	jméno	Ing. Jan Petr	datum	podpis
Technický dozor investora	jméno	Ing. Lubomír Bureš	datum	podpis
Supervize	jméno		datum	podpis
Zástupce Objednatele:	jméno	Ing. Jan Lichtneger	datum	podpis

Objednatel a Zhotovitel se dohodli, že u tohoto SO/PS, který je součástí uvedené Stavby, budou provedeny Změny, jež jsou podrobně popsány, zdůvodněny, dokladovány a oceněny v dokumentaci této Změny. Smluvní strany shodně prohlašují, že Změny dle tohoto Změnového listu nejsou zlepšením dle čl. 13.2 Smluvních podmínek. Tento Změnový list představuje dodatek Smlouvy. Smlouva se mění v rozsahu upraveném v tomto Změnovém listu. V ostatním zůstávají práva a povinnosti Objednatele a Zhotovitele sjednané ve Smlouvě nedotčeny. Na důkaz toho připojují příslušné osoby oprávněné jednat jménem nebo v zastoupení Objednatele a Zhotovitele své podpisy.

Objednatel (Oprávněná osoba Objednatele)	jméno	Libor Lesák	datum	podpis
Zhotovitel	jméno	Ing. Petr Duchek, MBA	datum	podpis
				Číslo paré:

ZÁPIS

**o projednání ocenění soupisu prací a ceny stavebního objektu/provozního souboru (SO/PS)
pro všechny skupiny - pro ZBV číslo: 20**

Název Stavby:	II/606 Velká Dobrá - Nové Strašecí, rekonstrukce silnice a mostů - stavb
Číslo SO/PS / číslo Změny SO/PS:	101/1
Název stavebního objektu/provozního souboru (SO/PS):	Silnice II/606 obec Velká Dobrá

Údaje v Kč bez DPH

Cena SO/PS dle Smlouvy
1 - zadat
10 468 237,49

Poznámka: Cenu všech Změn záporných v předchozích Změnách na SO/PS a cenu navrhovaných Změn záporných na SO/PS je nutno zadávat se znaménkem mínus (-).

Cena SO/PS v předchozích ZBV:

Údaje v Kč bez DPH

	Cena všech Změn záporných v předchozích Změnách na SO/PS	Cena všech Změn kladných v předchozích Změnách na SO/PS	Cena SO/PS po všech předchozích Změnách	Rozdíl ceny SO/PS po všech předchozích Změnách a ve Smlouvě
2	3 - zadat	4 - zadat	5=1+3+4	6=5-1
stavební/montážní práce	0,00	0,00	10 468 237,49	0,00

Cena SO/PS v této ZBV a po této ZBV:

Údaje v Kč bez DPH

	Cena navrhovaných Změn záporných na SO/PS	Cena navrhovaných Změn kladných na SO/PS	Cena všech Změn kladných na SO/PS (předchozích a navrhovaných)	Cena všech Změn kladných na SO/PS k ceně SO/PS dle Smlouvy v %
7	8 - zadat	9 - zadat	10=4+9	11=10/1
stavební/montážní práce	-1 215 795,09	204 960,75	204 960,75	1,96%

Cena SO/PS po této ZBV:

Údaje v Kč bez DPH

	Cena všech Změn záporných na SO/PS (předchozích a navrhovaných)	Cena SO/PS po této Změně	Rozdíl ceny SO/PS po této Změně oproti ceně SO/PS dle Smlouvy	Rozdíl ceny SO/PS po této Změně oproti ceně SO/PS dle Smlouvy v %
12	13=3+8	14=1+13+10	15=14-1	16=15/1
stavební/montážní práce	-1 215 795,09	9 457 403,15	-1 010 834,34	-9,66%

Vyjádření (souhlasím x nesouhlasím), jméno, datum, podpis

Zhotovitel (stavbyvedoucí): Ing. Jindřich Štika

Projektant (autorský dozor): Ing. Jan Petr

Stavební dozor: Ing. Lubomír Bureš

Zástupce Objednatele: Ing. Jan Lichneger

Supervize:

Zaměstnanec KSÚS SK
odpovědný za cenové
projednání Změny: Ing. Milan Peška

Rozpis ocenění Změn položek - pro ZBV číslo: 20													
II/606 Velká Dobrá - Nové Strašecí, rekonstrukce silnice a mostů - stavba										ZMĚNA SOUPISU PRACÍ (SO/PS)			
101/1										101/1			
Silnice II/606 obec Velká Dobrá										Skupina Změn: 3			
Název stavby:													
Číslo SO/PS:													
Název SO/PS:													
Poř. č. pol.	Kód položky	Název položky	m.j.	Množství ve Smlouvě	5	6	7	8	9	Změny záporné v Kč	Změny kladné v Kč	Cena celkem ve Změně v Kč	Podíl cen celkem v %
1	2	3	4	5	6	7	8	9	10	11	12	13	14
1		Zemní práce						994 366,26	-100 929,74	0,00	893 436,52	-100 929,74	-10,15%
7	11372	FREZOVÁNÍ ZPEVNĚNÝCH PLOCH ASFALTOVÝCH	M3	1 018,490	973,000	-45,490	717,64	730 909,16	-32 645,44	0,00	698 263,72	-32 645,44	-4,47%
8	113763	FREZOVÁNÍ DŘÁŽKY PRŮŘEZU DO 300MM2 V AFALTOVÉ VOZOVCE	M	4 729,930	3 504,000	-1 225,930	55,70	263 457,10	-68 284,30	0,00	195 172,80	-68 284,30	-25,92%
5		Komunikace						7 458 735,76	-968 026,60	136 388,14	6 627 097,31	-831 638,45	-11,15%
21	56333	VOZOVKOVÉ VRSTVY ZE ŠTĚRKODRTI TL. DO 150MM	M2	259,370	350,000	90,630	75,38	19 551,31	0,00	6 831,69	26 383,00	6 831,69	34,94%
24	572123	INFILTRAČNÍ POSTŘÍK Z E.ULZE DO 1,0KG/M2	M2	10 096,930	5 521,640	-4 575,290	19,11	192 952,33	-87 433,79	0,00	105 518,54	-87 433,79	-45,31%
25	572214	SPOJOVACÍ POSTŘÍK Z MODIFIK EMULZE DO 0,5KG/M2	M2	20 338,700	20 621,000	282,300	8,51	173 082,34	0,00	2 402,37	175 484,71	2 402,37	1,39%
26	5740E7	ASFALTOVÝ BETON PRO PODKLADNÍ VRSTVY ACP 22+, 22S	M3	381,880	197,000	-184,880	4 414,09	1 685 652,69	-816 076,96	0,00	869 575,73	-816 076,96	-48,41%
27	574A34	ASFALTOVÝ BETON PRO OBRUSNÉ VRSTVY ACO 11+, 11S TL. 40MM	M2	10 141,580	10 572,000	430,420	199,39	2 022 129,64	0,00	85 821,44	2 107 951,08	85 821,44	4,24%
28	574C46	ASFALTOVÝ BETON PRO LOŽNÍ VRSTVY ACP 16+, 16S TL. 50MM	M2	797,250	748,500	-48,750	232,17	185 097,53	-11 318,29	0,00	173 779,25	-11 318,29	-6,11%
29	574C56	ASFALTOVÝ BETON PRO LOŽNÍ VRSTVY ACP 16+, 16S TL. 60MM	M2	10 160,090	10 049,000	-111,090	277,23	2 816 681,75	-30 797,48	0,00	2 785 884,27	-30 797,48	-1,09%
30	.574E46	ASFALTOVÝ BETON PRO PODKLADNÍ VRSTVY ACP 16+, 16S TL. 50MM	M2	797,250	748,500	-48,750	223,76	178 392,66	-10 908,30	0,00	167 484,36	-10 908,30	-6,11%
33	582611	KRYTY Z BETON DLAŽDIC SE ZÁMKEM ŠEDÝCH TL 60MM DO LOŽE Z KAM	M2	189,770	262,000	72,230	370,70	70 347,74	0,00	26 775,66	97 123,40	26 775,66	38,06%
34	582612	KRYTY Z BETON DLAŽDIC SE ZÁMKEM ŠEDÝCH TL 80MM DO LOŽE Z KAM	M2	109,610	99,000	-10,610	532,87	58 407,88	-5 653,75	0,00	52 754,13	-5 653,75	-9,68%
35	58261A	KRYTY Z BETON DLAŽDIC SE ZÁMKEM BAREV RELIÉF TL 60MM DO LOŽE Z KAM	M2	39,600	58,000	18,400	791,14	31 329,14	0,00	14 556,98	45 886,12	14 556,98	46,46%
36	58261B	KRYTY Z BETON DLAŽDIC SE ZÁMKEM BAREV RELIÉF TL 80MM DO LOŽE Z KAM	M2	31,270	24,000	-7,270	803,03	25 110,75	-5 838,03	0,00	19 272,72	-5 838,03	-23,25%
8		Potrubi						79 363,97	-56 496,08	30 490,52	53 358,41	-26 005,56	-32,77%
38	89712	VPUŠT KANALIZAČNÍ ULIČNÍ KOMPLETNÍ Z BETONOVÝCH DÍLCŮ	KUS	3,000	7,000	4,000	7 622,63	22 867,89	0,00	30 490,52	53 358,41	30 490,52	133,33%
39	89722	VPUŠT KANALIZAČNÍ HORSKÁ KOMPLETNÍ Z BETON DÍLCŮ	KUS	2,000	0,000	-2,000	28 248,04	56 496,08	-56 496,08	0,00	0,00	-56 496,08	-100,00%
9		Ostatní konstrukce a práce						439 301,76	-90 342,67	30 751,92	379 711,01	-59 590,75	-13,56%
48	9111B1	ZÁBRADLÍ SILNIČNÍ SE SVISLOU VÝPLNÍ - DODÁVKA A MONTÁŽ	M	9,500	13,500	4,000	7 687,98	73 035,81	0,00	30 751,92	103 787,73	30 751,92	42,11%

52	917425	CHODNÍKOVÉ OBRUBY Z KAMENNÝCH OBRUBNÍKŮ ŠÍŘ 200MM	M	40,420	40,000	-0,420	1 898,75	76 747,48	-797,48	0,00	75 950,00	-797,48	-1,04%
53	931323	TĚSNĚNÍ DILATAČ SPAR ASF ZÁLIVKOU MODIFIK PRŮŘ DO 300MMx2	M	4 729,930	3 504,000	-1 225,930	57,07	269 937,11	-69 963,83	0,00	199 973,28	-69 963,83	-25,92%
54	935212	PŘÍKOPOVÉ ŽLABY Z BETON TVÁRNIC ŠÍŘ DO 600MM DO BETONU TL 100MM	M	34,680	0,000	-34,680	564,63	19 581,37	-19 581,37	0,00	0,00	-19 581,37	-100,00%
	NP	Nové položky						0,00	0,00	7 330,17	7 330,17	7 330,17	100,00%
101	014101A	POPLÁTKY ZA SKLÁDKU - zemina	M3	0,000	20,870	20,870	351,23	0,00	0,00	7 330,17	7 330,17	7 330,17	100,00%
		Celkem						8 971 767,75	-1 215 795,09	204 960,75	7 960 933,42	-1 010 834,34	

Odpovědný zástupce Objednatel i odpovědný zástupce Zhotovitele odsouhlasují skladbu měněných položek i nových položek, včetně jejich výměr, vyjadřujících předkládanou změnu.
Potvrzují zároveň skutečné provedení prací a oprávněnost změny.

Za Zhotovitele: Ing. Jindřich Štíka , stavbyvedoucí

Datum:

Podpis:

Za Objednatel: Ing. Ludomír Bureš, TDI

Datum:

Podpis:

PŘEHLED ZAŘAZENÍ ZMĚN DO SKUPIN

Název a evidenční číslo Stavby: II/606 Velká Dobrá - Nové Strašecí, rekonstrukce silnice a mostů - stavba

1	Přijaté smluvní částka bez rezervy a DPH	198 894 303,69
2=1+18+19	Aktuální smluvní částka (cena stavby) bez DPH	193 053 570,58
2a=2x1,21	Aktuální smluvní částka (cena stavby) včetně DPH	233 594 820,40
3=(2/1)*100	Procento změny Přijaté smluvní částky	97,06%
4=(25/1)*100	Sledování vyhrazených změn (Skupina 1)	0,09%
5=(28/1)*100	Sledování změny položek (Skupina 2)	0,00%
4,0=(19/1)*100	Sledování limitu 15 % pro podstatnou změnu pro změny záporné dle čl. 14, odst. (b), písm. b)	-8,59%

9=(32A/1)*100	Sledování limitu 50 % Skupina 3	14,01%
10=(36A/1)*100	Sledování limitu 50 % Skupina 4	0,00%
10A=(32A+36A)	Suma absolutních hodnot Změn kladných a Změn záporných pro Skupinu 3 a Skupinu 4	27 860 506,92
11=(10,5)	Zákonný limit 50 % pro Skupinu 3 a Skupinu 4	99 447 151,85

12=(37/1)*100	Sledování limitu 15 %	0,00%
13=37	Sledování limitu 149 224 000 Kč	0,00
14=149224000:37		149 224 000,00

SO	ZBV č.	Název SOPS / předmět změny	- 1 -		- 2 -		- 3 -		- 4 -		Změny do minimis
			Vyhrazená změna (Doměrky)	Záměna položek (Započítávání)	Nezbytnost						
			Změny záporné (žadovat se znameněkem minus)	Změny kladné	Změny záporné (žadovat se znameněkem minus)	Změny kladné	Procentní vyjádření Změny kladné	Suma Změn záporných a Změn kladných	Procentní vyjádření Změny kladné	Suma Změn záporných a Změn kladných	Změny do minimis (15% nebo limit 149 224 000 Kč)
16	17	18	19=23+28+29+33	20=24+27+30+34+37+38	21=19+20	22=26+27	23=31=(28/1)*100	24=25+23+24	25=32=(29/1)*100	26=33+34	27=38=(37/1)*100
			-17 085 690,34	11 244 917,43	-5 840 773,11	0,00	10 921 465,76	5,49%	-5 017 595,30	27 860 506,92	0,00
204/1	1	Most ev. č. 606-010 (km 1,763) / změna zářezů	0,00	3 425 267,55	3 425 267,55	0,00	3 425 267,55	1,72%	3 425 267,55	3 425 267,55	0,00
201	2	Most ev. č. 606-013 (km 5,174) / doměrky die RDS, změna izolace mostovky	- 183 792,45	341 505,50	157 714,05	0,00	293 307,78	0,15%	109 515,33	477 100,23	0,00
108	3	Silnice II/606 deš. Tuchačovice - Stochov / úprava podkladů za skládku, doplnění svodidel, doměrky asfaltových vrstev	0,00	224 995,57	224 995,57	0,00	224 995,57	0,11%	224 995,57	224 995,57	0,00
109	4	II/606 obec Stochov / doměrky asfaltových a dílkových vrstev, rozšíření kruhového oblouku (úsvraty krajnic)	0,00	590 082,47	590 082,47	0,00	590 082,47	0,29%	590 082,47	590 082,47	0,00
000.1	5	Všeobecné přečíslování polokřeh / dopravní RDS	0,00	258 595,09	258 595,09	0,00	258 595,09	0,13%	258 595,09	258 595,09	0,00
204/2	6	Most ev. č. 606-010 (km 1,763) / změna dílky a křídel, upřesnění podkladních vrstev a vozovkového souvrství	- 1 019 975,39	1 154 813,05	134 837,66	0,00	1 076 176,47	0,54%	174 268,70	1 978 084,24	0,00
203	7	Most ev. č. 606 - 011 (km 4,430) / sanace nosné konstrukce mostu	- 396 998,33	601 677,29	204 678,96	- 28 531,86	591 405,95	0,30%	222 839,48	959 872,42	0,00
104	8	Silnice II/606 deš. Dakov - K. Zehrovice / Skládkové strážných krajnic a příkopů, doměření vozovkových vrstev a svodidla	0,00	411 397,89	411 397,89	0,00	411 397,89	0,21%	411 397,89	411 397,89	0,00
201/2	9	Most ev. č. 606-013 (km 5,174) / upřesnění mostovní železobetonu a asfaltového betonu do vyrovnávacích vrstev	- 63 562,90	129 181,15	65 618,25	0,00	0,00	0,00%	-63 562,90	63 562,90	0,00
203/2	10	Most ev. č. 606 - 011 (km 4,430) / úprava parapetní zdičky, atypická náhrada nosného křídla včetně bednění, doplnění zábradlového svodidla	- 442 429,35	1 657 401,91	1 214 972,56	- 442 429,35	1 657 401,91	0,83%	1 214 972,56	2 058 831,26	0,00
204/3	11	Most ev. č. 606-010 (km 1,763) / základy z dracního kamene, vodovodní zábr, rozšíření stavení jímny	0,00	1 776 499,29	1 776 499,29	0,00	1 776 499,29	0,89%	1 776 499,29	1 776 499,29	0,00
109/2	12	II/606 obec Stochov / úprava dotčených položek podle skutečných výměr	- 377 859,31	0,00	- 377 859,31	0,00	0,00	0,00%	-377 859,31	377 859,31	0,00
108/2	13	Silnice II/606 deš. Tuchačovice - Stochov / úprava objemu sanace krajnic, pružných zářezů, sanací krajů vozovky, doměrky asfaltových vrstev	- 311 972,36	0,00	- 311 972,36	0,00	0,00	0,00%	-311 972,36	311 972,36	0,00
107	14	II/606 obec Tuchačovice / úprava objemu sanací krajů vozovky, asfaltových a dílkových vrstev, změna rozsohu svodidel	- 2 670 005,05	0,00	- 2 670 005,05	0,00	0,00	0,00%	-2 670 005,05	2 670 005,05	0,00
301/11	15	Přelážka vodovodu - most ev. č. 606 - 011 / změna technologie provedení, změna materiálu potrubí	- 313 729,22	184 956,90	- 128 771,32	- 313 729,22	184 956,90	0,09%	-128 771,32	498 685,12	0,00
190.1/1	16	Dopravní značení / změna rozsohu VZD	0,00	130 728,68	130 728,68	0,00	130 728,68	0,14%	130 728,68	130 728,68	0,00
110.1/1	17	Silnice II/606 deš. Stochov - Nové Strašecí / upřesnění mostů a provedení sanací a rozsohu svodidel	- 2 270 603,30	0,00	- 2 270 603,30	0,00	0,00	0,00%	-2 270 603,30	2 270 603,30	0,00
190.2/1	18	Dopravní značení / změna rozsohu VZD	0,00	57 173,88	57 173,88	0,00	0,00	0,00%	0,00	0,00	0,00
110.2/1	19	Silnice II/606 deš. Stochov - Nové Strašecí / upřesnění mostů a provedení sanací a rozsohu svodidel	- 7 818 928,80	99 679,45	- 7 719 249,35	0,00	99 679,45	0,05%	-7 719 249,35	7 918 608,25	0,00
101/1	20	Silnice II/606 obec Velká Dobrá / úprava autobusových zastávek, narovnání díle geodetického zaměření, skládkové strážných krajnic a příkopů	- 1 215 795,09	204 960,75	- 1 010 834,34	- 1 215 795,09	204 960,75	0,10%	-1 010 834,34	1 420 555,84	0,00